



# Estadísticas del **SUFRAGIO**

Alcaldías, Regidores/as, Síndicos/as, Intendencias,  
Concejales de distrito y Concejales Municipales de Distrito

ELECCIONES MUNICIPALES FEBRERO 2016

República de Costa Rica, San José, 2016

Producción de:  
TRIBUNAL SUPREMO DE ELECCIONES  
Apartado 2163-1000, PÁGINA Web: [www.tse.go.cr](http://www.tse.go.cr)  
San José, Costa Rica

324.9  
C8373em

Costa Rica. Tribunal Supremo de Elecciones.  
Estadísticas del sufragio febrero de 2016 : archivo de computador /  
Tribunal Supremo de Elecciones. -- San José, Costa Rica : Tribunal  
Supremo de Elecciones, 2017.  
1 disco de computador : cuadros, mapas, gráficos

Incluye elementos para comparar el abstencionismo alcanzado en  
procesos electorales anteriores.

ISBN 978-9930-521-1307

1. Sufragio. 2. Estadísticas electorales. 3. Elecciones municipales.  
4. Abstencionismo. I. Título.

CDOC-IFED

Elaborado por: Unidad de Estadística.  
Tel: 2287-5555 extensiones 3447 y 3448.  
email: [dejecutiva@tse.go.cr](mailto:dejecutiva@tse.go.cr)

Distribución y canje: Centro de Documentación IFED.  
Tel: 2287-5582  
email: [cdocumentacion@tse.go.cr](mailto:cdocumentacion@tse.go.cr)

## TRIBUNAL SUPREMO DE ELECCIONES

---

Señoras y Señores Magistrados Propietarios:

Luis Antonio Sobrado González, Presidente  
Eugenia María Zamora Chavarría, Vicepresidenta  
Max Alberto Esquivel Faerron  
Juan Antonio Casafont Odor  
Luz de los Ángeles Retana Chinchilla

Señoras y Señores Magistrados Suplentes:

Zetty María Bou Valverde  
Marisol Castro Dobles  
Fernando Del Castillo Riggioni  
Luis Diego Brenes Villalobos

## CONTENIDO

<b>PRESENTACIÓN</b>		<b>14</b>
<b>ASPECTOS RELEVANTES DEL SISTEMA ELECTORAL COSTARRICENSE</b>		<b>15</b>
<b>CAPÍTULO 1</b>	<b>DISTRIBUCIÓN POR SEXO, SEGÚN CANTÓN Y DISTRITO PARA COSTA RICA Y CADA PROVINCIA</b>	
MAPA 1.1	COSTA RICA: PORCENTAJE DE PARTICIPACIÓN, SEGÚN DISTRITO ADMINISTRATIVO, ELECCIONES MUNICIPALES FEBRERO 2016	20
MAPA 1.2	COSTA RICA: PORCENTAJE DE ABSTENCIONISMO, SEGÚN DISTRITO ADMINISTRATIVO ELECCIONES MUNICIPALES FEBRERO 2016	21
GRÁFICO 1.1	COSTA RICA: DISTRIBUCIÓN DEL ELECTORADO POR PARTICIPACIÓN Y ABSTENCIONISMO, ELECCIONES MUNICIPALES 2002 - 2016	22
GRÁFICO 1.2	COSTA RICA: EVOLUCIÓN RELATIVA DE LA PARTICIPACIÓN Y EL ABSTENCIONISMO, ELECCIONES MUNICIPALES 2002 – 2016	23
CUADRO 1.1	COSTA RICA: ELECTORADO, VOTOS RECIBIDOS Y ABSTENCIONISMO PARA ALCALDÍAS POR PROVINCIA, SEGÚN SEXO, ELECCIONES MUNICIPALES FEBRERO 2016 (CIFRAS ABSOLUTAS Y RELATIVAS)	24
GRÁFICO 1.3	COSTA RICA: DISTRIBUCIÓN DE PARTICIPACIÓN Y ABSTENCIONISMO POR PROVINCIA, ELECCIONES MUNICIPALES FEBRERO 2016	25
GRÁFICO 1.4	COSTA RICA: DISTRIBUCIÓN DE FRECUENCIAS DE DISTRITOS ADMINISTRATIVOS POR ABSTENCIONISMO RELATIVO, ELECCIONES MUNICIPALES 2016	26
CUADRO 1.2	COSTA RICA: ELECTORADO, VOTOS RECIBIDOS Y ABSTENCIONISMO PARA ALCALDIAS POR SEXO, SEGÚN PROVINCIA Y CANTÓN, ELECCIONES MUNICIPALES FEBRERO 2016 (CIFRAS ABSOLUTAS Y RELATIVAS)	27
MAPA 1.3	SAN JOSÉ: PORCENTAJE DE PARTICIPACIÓN, SEGÚN DISTRITO ADMINISTRATIVO, ELECCIONES MUNICIPALES FEBRERO 2016	30

MAPA 1.4	SAN JOSÉ: PORCENTAJE DE ABSTENCIONISMO, SEGÚN DISTRITO ADMINISTRATIVO, ELECCIONES MUNICIPALES FEBRERO 2016	31
CUADRO 1.3	SAN JOSÉ: ELECTORADO, VOTOS RECIBIDOS Y ABSTENCIONISMO PARA ALCALDÍA POR SEXO, SEGÚN CANTÓN Y DISTRITO ADMINISTRATIVO, ELECCIONES MUNICIPALES FEBRERO 2016 (CIFRAS ABSOLUTAS Y RELATIVAS)	32
MAPA 1.5	ALAJUELA: PORCENTAJE DE PARTICIPACIÓN, SEGÚN DISTRITO ADMINISTRATIVO, ELECCIONES MUNICIPALES FEBRERO 2016	36
MAPA 1.6	ALAJUELA: PORCENTAJE DE ABSTENCIONISMO, SEGÚN DISTRITO ADMINISTRATIVO, ELECCIONES MUNICIPALES FEBRERO 2016	37
CUADRO 1.4	ALAJUELA: ELECTORADO, VOTOS RECIBIDOS Y ABSTENCIONISMO PARA ALCALDÍA POR SEXO, SEGÚN CANTÓN Y DISTRITO ADMINISTRATIVO, ELECCIONES MUNICIPALES FEBRERO 2016 (CIFRAS ABSOLUTAS Y RELATIVAS)	38
MAPA 1.7	CARTAGO: PORCENTAJE DE PARTICIPACIÓN, SEGÚN DISTRITO ADMINISTRATIVO, ELECCIONES MUNICIPALES FEBRERO 2016	42
MAPA 1.8	CARTAGO: PORCENTAJE DE ABSTENCIONISMO, SEGÚN DISTRITO ADMINISTRATIVO, ELECCIONES MUNICIPALES FEBRERO 2016	43
CUADRO 1.5	CARTAGO: ELECTORADO, VOTOS RECIBIDOS Y ABSTENCIONISMO PARA ALCALDÍA POR SEXO, SEGÚN CANTÓN Y DISTRITO ADMINISTRATIVO, ELECCIONES MUNICIPALES FEBRERO 2016 (CIFRAS ABSOLUTAS Y RELATIVAS)	44
MAPA 1.9	HEREDIA: PORCENTAJE DE PARTICIPACIÓN, SEGÚN DISTRITO ADMINISTRATIVO, ELECCIONES MUNICIPALES FEBRERO 2016	46
MAPA 1.10	HEREDIA: PORCENTAJE DE ABSTENCIONISMO, SEGÚN DISTRITO ADMINISTRATIVO, ELECCIONES MUNICIPALES FEBRERO 2016	47
CUADRO 1.6	HEREDIA: ELECTORADO, VOTOS RECIBIDOS Y ABSTENCIONISMO PARA ALCALDÍA POR SEXO, SEGÚN CANTÓN Y DISTRITO ADMINISTRATIVO, ELECCIONES MUNICIPALES FEBRERO 2016 (CIFRAS ABSOLUTAS Y RELATIVAS)	48

MAPA 1.11	GUANACASTE: PORCENTAJE DE PARTICIPACIÓN, SEGÚN DISTRITO ADMINISTRATIVO, ELECCIONES MUNICIPALES FEBRERO 2016	50
MAPA 1.12	GUANACASTE: PORCENTAJE DE ABSTENCIONISMO, SEGÚN DISTRITO ADMINISTRATIVO, ELECCIONES MUNICIPALES FEBRERO 2016	51
CUADRO 1.7	GUANACASTE: ELECTORADO, VOTOS RECIBIDOS Y ABSTENCIONISMO PARA ALCALDÍA POR SEXO, SEGÚN CANTÓN Y DISTRITO ADMINISTRATIVO, ELECCIONES MUNICIPALES FEBRERO 2016 (CIFRAS ABSOLUTAS Y RELATIVAS)	52
MAPA 1.13	PUNTARENAS: PORCENTAJE DE PARTICIPACIÓN, SEGÚN DISTRITO ADMINISTRATIVO, ELECCIONES MUNICIPALES FEBRERO 2016	54
MAPA 1.14	PUNTARENAS: PORCENTAJE DE ABSTENCIONISMO, SEGÚN DISTRITO ADMINISTRATIVO, ELECCIONES MUNICIPALES FEBRERO 2016	55
CUADRO 1.8	PUNTARENAS: ELECTORADO, VOTOS RECIBIDOS Y ABSTENCIONISMO PARA ALCALDÍA POR SEXO, SEGÚN CANTÓN Y DISTRITO ADMINISTRATIVO, ELECCIONES MUNICIPALES FEBRERO 2016 (CIFRAS ABSOLUTAS Y RELATIVAS)	56
MAPA 1.15	LIMÓN: PORCENTAJE DE PARTICIPACIÓN, SEGÚN DISTRITO ADMINISTRATIVO, ELECCIONES MUNICIPALES FEBRERO 2016	58
MAPA 1.16	LIMÓN: PORCENTAJE DE ABSTENCIONISMO, SEGÚN DISTRITO ADMINISTRATIVO, ELECCIONES MUNICIPALES FEBRERO 2016	59
CUADRO 1.9	LIMÓN: ELECTORADO, VOTOS RECIBIDOS Y ABSTENCIONISMO PARA ALCALDÍA POR SEXO, SEGÚN CANTÓN Y DISTRITO ADMINISTRATIVO, ELECCIONES MUNICIPALES FEBRERO 2016 (CIFRAS ABSOLUTAS Y RELATIVAS)	60
CUADRO 1.10	COSTA RICA: CANTONES CON MAYOR PARTICIPACIÓN Y ABSTENCIONISMO, ELECCIONES MUNICIPALES FEBRERO 2016	61
CUADRO 1.11	COSTA RICA: DISTRITOS ADMINISTRATIVOS CON MAYOR PARTICIPACIÓN, ELECCIONES MUNICIPALES FEBRERO 2016	62

CUADRO 1.12	COSTA RICA: DISTRITOS ADMINISTRATIVOS CON MAYOR ABSTENCIONISMO, ELECCIONES MUNICIPALES FEBRERO 2016	63
<b>CAPÍTULO 2</b>	<b>DISTRIBUCIÓN POR ZONA Y SEXO, SEGÚN CANTÓN Y DISTRITO PARA COSTA RICA Y CADA PROVINCIA</b>	
GRÁFICO 2.1	COSTA RICA: ELECTORADO, PARTICIPACIÓN Y ABSTENCIONISMO, POR ZONA, ELECCIONES MUNICIPALES FEBRERO 2016	65
GRÁFICO 2.2	COSTA RICA: ELECTORADO, ABSTENCIONISMO Y PARTICIPACIÓN POR ZONA, ELECCIONES MUNICIPALES FEBRERO 2016	66
GRÁFICO 2.3	COSTA RICA: ELECTORADO, PARTICIPACIÓN Y ABSTENCIONISMO POR ZONA, ELECCIONES MUNICIPALES FEBRERO 2016	67
CUADRO 2.1	COSTA RICA: ELECTORADO, VOTOS RECIBIDOS Y ABSTENCIONISMO PARA ALCALDÍAS, POR ZONA Y SEXO SEGÚN CANTÓN Y DISTRITO ADMINISTRATIVO, ELECCIONES MUNICIPALES FEBRERO 2016	68
CUADRO 2.2	SAN JOSÉ: ELECTORADO, VOTOS RECIBIDOS Y ABSTENCIONISMO PARA ALCALDÍAS, POR ZONA Y SEXO SEGÚN CANTÓN Y DISTRITO ADMINISTRATIVO, ELECCIONES MUNICIPALES FEBRERO 2016	69
CUADRO 2.3	ALAJUELA: ELECTORADO, VOTOS RECIBIDOS Y ABSTENCIONISMO PARA ALCALDÍAS, POR ZONA Y SEXO SEGÚN CANTÓN Y DISTRITO ADMINISTRATIVO, ELECCIONES MUNICIPALES FEBRERO 2016	87
CUADRO 2.4	CARTAGO: ELECTORADO, VOTOS RECIBIDOS Y ABSTENCIONISMO PARA ALCALDÍAS, POR ZONA Y SEXO SEGÚN CANTÓN Y DISTRITO ADMINISTRATIVO, ELECCIONES MUNICIPALES FEBRERO 2016	104
CUADRO 2.5	HEREDIA: ELECTORADO, VOTOS RECIBIDOS Y ABSTENCIONISMO PARA ALCALDÍAS, POR ZONA Y SEXO SEGÚN CANTÓN Y DISTRITO ADMINISTRATIVO, ELECCIONES MUNICIPALES FEBRERO 2016	112
CUADRO 2.6	GUANACASTE: ELECTORADO, VOTOS RECIBIDOS Y ABSTENCIONISMO PARA ALCALDÍAS, POR ZONA Y SEXO SEGÚN CANTÓN Y DISTRITO ADMINISTRATIVO, ELECCIONES MUNICIPALES FEBRERO 2016	120
CUADRO 2.7	PUNTARENAS: ELECTORADO, VOTOS RECIBIDOS Y ABSTENCIONISMO PARA ALCALDÍAS, POR ZONA Y SEXO SEGÚN CANTÓN Y DISTRITO ADMINISTRATIVO, ELECCIONES MUNICIPALES FEBRERO 2016	129

CUADRO 2.8	LIMÓN: ELECTORADO, VOTOS RECIBIDOS Y ABSTENCIONISMO PARA ALCALDÍAS, POR ZONA Y SEXO SEGÚN CANTÓN Y DISTRITO ADMINISTRATIVO, ELECCIONES MUNICIPALES FEBRERO 2016	138
<b>CAPÍTULO 3</b>	<b>DISTRIBUCIÓN POR ZONA Y SEXO, SEGÚN EDAD PARA COSTA RICA, Y CADA PROVINCIA</b>	
CUADRO 3.1	COSTA RICA: ELECTORADO, VOTOS RECIBIDOS Y ABSTENCIONISMO PARA ALCALDÍAS POR ZONA Y SEXO, SEÚN EDAD, ELECCIONES MUNICIPALES FEBRERO 2016	144
GRÁFICO 3.1	COSTA RICA: ELECTORADO, ABSTENCIONISMO Y PARTICIPACIÓN, POR GRUPOS DE EDAD, ELECCIONES MUNICIPALES FEBRERO 2016	153
GRÁFICO 3.2	COSTA RICA: ELECTORADO, PARTICIPACIÓN Y ABSTENCIONISMO, POR GRUPOS DE EDAD, ELECCIONES MUNICIPALES FEBRERO 2016	154
CUADRO 3.2	SAN JOSÉ: ELECTORADO, VOTOS RECIBIDOS Y ABSTENCIONISMO PARA ALCALDÍAS POR ZONA Y SEXO, SEÚN EDAD, ELECCIONES MUNICIPALES FEBRERO 2016	155
CUADRO 3.3	ALAJUELA: ELECTORADO, VOTOS RECIBIDOS Y ABSTENCIONISMO PARA ALCALDÍAS POR ZONA Y SEXO, SEÚN EDAD, ELECCIONES MUNICIPALES FEBRERO 2016	164
CUADRO 3.4	CARTAGO: ELECTORADO, VOTOS RECIBIDOS Y ABSTENCIONISMO PARA ALCALDÍAS POR ZONA Y SEXO, SEÚN EDAD, ELECCIONES MUNICIPALES FEBRERO 2016	173
CUADRO 3.5	HEREDIA: ELECTORADO, VOTOS RECIBIDOS Y ABSTENCIONISMO PARA ALCALDÍAS POR ZONA Y SEXO, SEÚN EDAD, ELECCIONES MUNICIPALES FEBRERO 2016	182
CUADRO 3.6	GUANACASTE: ELECTORADO, VOTOS RECIBIDOS Y ABSTENCIONISMO PARA ALCALDÍAS POR ZONA Y SEXO, SEÚN EDAD, ELECCIONES MUNICIPALES FEBRERO 2016	191
CUADRO 3.7	PUNTARENAS: ELECTORADO, VOTOS RECIBIDOS Y ABSTENCIONISMO PARA ALCALDÍAS POR ZONA Y SEXO, SEÚN EDAD, ELECCIONES MUNICIPALES FEBRERO 2016	199
CUADRO 3.8	LIMÓN: ELECTORADO, VOTOS RECIBIDOS Y ABSTENCIONISMO PARA ALCALDÍAS POR ZONA Y SEXO, SEÚN EDAD, ELECCIONES MUNICIPALES FEBRERO 2016	208



<b>CAPÍTULO 4</b>	<b>DISTRIBUCIÓN POR ZONA Y SEXO, SEGÚN PROVINCIA Y GRUPOS DE EDAD PARA COSTA RICA</b>	
CUADRO 4.1	COSTA RICA: ELECTORADO PARA ALCALDÍAS, POR ZONA Y SEXO, SEGÚN PROVINCIA Y GRUPOS DE EDAD, ELECCIONES MUNICIPALES FEBRERO 2016	218
GRÁFICO 4.1	COSTA RICA: PARTICIPACIÓN POR SEXO SEGÚN EDAD, ELECCIONES MUNICIPALES 2016	222
GRÁFICO 4.2	COSTA RICA: ABSTENCIONISMO POR SEXO SEGÚN EDAD, ELECCIONES MUNICIPALES 2016	223
CUADRO 4.2	COSTA RICA: VOTOS RECIBIDOS PARA ALCALDÍAS, POR ZONA Y SEXO, SEGÚN PROVINCIA Y GRUPOS DE EDAD, ELECCIONES MUNICIPALES 2016	224
GRÁFICO 4.3	COSTA RICA: PARTICIPACIÓN POR ZONA, SEGÚN EDAD, ELECCIONES MUNICIPALES FEBRERO 2016	228
GRÁFICO 4.4	COSTA RICA: ABSTENCIONISMO POR ZONA, SEGÚN EDAD, ELECCIONES MUNICIPALES FEBRERO 2016	229
CUADRO 4.3	COSTA RICA: ABSTENCIONISMO PARA ALCALDÍAS, POR ZONA Y SEXO, SEGÚN PROVINCIA Y GRUPOS DE EDAD, ELECCIONES MUNICIPALES FEBRERO 2016	230
CUADRO 4.4	COSTA RICA: PORCENTAJE DE PARTICIPACIÓN PARA ALCALDÍAS, POR ZONA Y SEXO, SEGÚN PROVINCIA Y GRUPOS DE EDAD, ELECCIONES MUNICIPALES 2016	234
CUADRO 4.5	COSTA RICA: PORCENTAJE DE ABSTENCIONISMO PARA ALCALDÍAS, POR ZONA Y SEXO, SEGÚN PROVINCIA Y GRUPOS DE EDAD, ELECCIONES MUNICIPALES 2016	238
GRÁFICO 4.5	COSTA RICA: VOTOS RECIBIDOS Y ABSTENCIONISMO, POR SEXO, SEGÚN GRUPOS DE EDAD, ELECCIONES MUNICIPALES FEBRERO 2016	242
GRÁFICO 4.6	COSTA RICA: PORCENTAJE DE PARTICIPACIÓN, POR ZONA, SEGÚN PROVINCIA, ELECCIONES MUNICIPALES FEBRERO 2016	243
GRÁFICO 4.7	COSTA RICA: PORCENTAJE DE ABSTENCIONISMO, POR ZONA, SEGÚN PROVINCIA, ELECCIONES MUNICIPALES FEBRERO 2016	244

<b>CAPÍTULO 5</b>	<b>DISTRIBUCIÓN DE DISTRITOS ESPECIALES</b>	
CUADRO 5.1	COSTA RICA: JUNTAS RECEPTORAS Y ELECTORADO EN CENTROS PENITENCIARIOS, HOGARES DE ANCIANOS, ZONAS INDÍGENAS Y CENTROS DE SALUD MENTAL, SEGÚN PORVINCIA, ELECCIONES MUNICIPALES FEBRERO 2016	246
CUADRO 5.2	COSTA RICA: ELECTORADO EN CENTROS PENITENCIARIOS, VOTOS RECIBIDOS Y ABSTENCIONISMO, POR SEXO, SEGÚN PROVINCIA Y DISTRITO ELECTORAL, ELECCIONES MUNICIPALES FEBRERO 2016	247
CUADRO 5.3	COSTA RICA: ELECTORADO EN HOGARES DE ANCIANOS, VOTOS RECIBIDOS Y ABSTENCIONISMO POR SEXO, SEGÚN PROVINCIA Y DISTRITO ELECTORAL, ELECCIONES MUNICIPALES FEBRERO 2016	248
CUADRO 5.4	COSTA RICA: ELECTORADO EN ZONAS INDÍGENAS, VOTOS RECIBIDOS Y ABSTENCIONISMO POR SEXO, SEGÚN PROVINCIA Y DISTRITO ELECTORAL, ELECCIONES MUNICIPALES FEBRERO 2016	250
CUADRO 5.5	COSTA RICA: ELECTORADO EN CENTROS DE SALUD MENTAL, VOTOS RECIBIDOS Y ABSTENCIONISMO POR SEXO, SEGÚN PROVINCIA Y DISTRITO ELECTORAL, ELECCIONES MUNICIPALES FEBRERO 2016	252
CUADRO 5.6	COSTA RICA: ELECTORADO EN CENTROS PENITENCIARIOS, VOTOS RECIBIDOS Y ABSTENCIONISMO SEGÚN SEXO Y PROVINCIA, ELECCIONES MUNICIPALES FEBRERO 2016 (CIFRAS ABSOLUTAS Y RELATIVAS)	253
CUADRO 5.7	COSTA RICA: ELECTORADO EN HOGARES DE ANCIANOS, VOTOS RECIBIDOS Y ABSTENCIONISMO SEGÚN SEXO Y PROVINCIA, ELECCIONES MUNICIPALES FEBRERO 2016 (CIFRAS ABSOLUTAS Y RELATIVAS)	254
CUADRO 5.8	COSTA RICA: ELECTORADO EN ZONAS INDÍGENAS, VOTOS RECIBIDOS Y ABSTENCIONISMO SEGÚN SEXO Y PROVINCIA, ELECCIONES MUNICIPALES FEBRERO 2016 (CIFRAS ABSOLUTAS Y RELATIVAS)	255
CUADRO 5.9	COSTA RICA: ELECTORADO EN CENTROS DE SALUD MENTAL, VOTOS RECIBIDOS Y ABSTENCIONISMO SEGÚN SEXO Y PROVINCIA, ELECCIONES MUNICIPALES FEBRERO 2016 (CIFRAS ABSOLUTAS Y RELATIVAS)	256
CUADRO 5.10	COSTA RICA: ELECTORADO EN CENTROS PENITENCIARIOS, VOTOS RECIBIDOS Y ABSTENCIONISMO POR SEXO, SEGÚN GRUPOS DE EDAD, ELECCIONES MUNICIPALES FEBRERO 2016	257

CUADRO 5.11	COSTA RICA: ELECTORADO EN HOGARES DE ANCIANOS, VOTOS RECIBIDOS Y ABSTENCIONISMO POR SEXO, SEGÚN GRUPOS DE EDAD, ELECCIONES MUNICIPALES FEBRERO 2016	258
CUADRO 5.12	COSTA RICA: ELECTORADO EN ZONAS INDÍGENAS, VOTOS RECIBIDOS Y ABSTENCIONISMO POR SEXO, SEGÚN GRUPOS DE EDAD, ELECCIONES MUNICIPALES FEBRERO 2016	259
CUADRO 5.13	COSTA RICA: ELECTORADO EN CENTROS DE SALUD MENTAL, VOTOS RECIBIDOS Y ABSTENCIONISMO POR SEXO, SEGÚN GRUPOS DE EDAD, ELECCIONES MUNICIPALES FEBRERO 2016	260
CUADRO 5.14	COSTA RICA: VOTO ASISTIDO EN DISTRITOS ESPECIALES, POR SEXO, SEGÚN PROVINCIA, ELECCIONES MUNICIPALES FEBRERO 2016	261
CUADRO 5.15	COSTA RICA: VOTO PÚBLICO EN DISTRITOS ESPECIALES, POR SEXO, SEGÚN PROVINCIA, ELECCIONES MUNICIPALES FEBRERO 2016	262
<b>CAPÍTULO 6</b>	<b>COMPARATIVO PARTICIPACIÓN Y ABSTENCIONISMO 2002, 2006, 2010 Y 2016</b>	
CUADRO 6.1	COSTA RICA: PORCENTAJE DE PARTICIPACIÓN ELECCIONES MUNICIPALES 2002 – 2016 POR SEXO, SEGÚN PROVINCIA	264
CUADRO 6.2	COSTA RICA: PORCENTAJE DE PARTICIPACIÓN ELECCIONES MUNICIPALES 2002 – 2016 POR ZONA, SEGÚN PROVINCIA	265
CUADRO 6.3	COSTA RICA: COMPARACIÓN DEL ABSTENCIONISMO RELATIVO EN ELECCIONES MUNICIPALES POR PROVINCIA Y SEXO, ELECCIONES MUNICIPALES DICIEMBRE 2002, 2006, 2010 Y FEBRERO 2016 (CIFRAS RELATIVAS)	266
CUADRO 6.4	COSTA RICA: COMPARACIÓN DEL ABSTENCIONISMO RELATIVO EN ELECCIONES MUNICIPALES POR PROVINCIA Y CANTÓN, ELECCIONES MUNICIPALES DICIEMBRE 2002, 2006, 2010 Y FEBRERO 2016	267
GRÁFICO 6.1	COSTA RICA: PARTICIPACIÓN RELATIVA, SEGÚN PROVINCIA, ELECCIONES MUNICIPALES DICIEMBRE 2002, 2006, 2010 Y FEBRERO 2016	270
GRÁFICO 6.2	COSTA RICA: ABSTENCIONISMO RELATIVO, SEGÚN PROVINCIA, ELECCIONES MUNICIPALES DICIEMBRE 2002, 2006, 2010 Y FEBRERO 2016	271

GRÁFICO 6.3	COSTA RICA: COMPARATIVO PARTICIPACIÓN RELATIVA, EN ELECCIONES MUNICIPALES DICIEMBRE 2002, 2006, 2010 Y FEBRERO 2016, POR PROVINCIA	272
GRÁFICO 6.4	COSTA RICA: COMPARATIVO ABSTENCIONISMO RELATIVO, EN ELECCIONES MUNICIPALES DICIEMBRE 2002, 2006, 2010 Y FEBRERO 2016, POR PROVINCIA	273
CUADRO 6.5	COSTA RICA: ELECTORADO FEBRERO 2016 POR PARTICIPACIÓN SEGÚN DISTRIBUCIÓN EN ELECCIONES MUNICIPALES DICIEMBRE 2002 A 2010 (CIFRAS ABSOLUTAS Y RELATIVAS)	274
CUADRO 6.6	COSTA RICA: ELECTORADO FEBRERO 2016 POR PARTICIPACIÓN, SEGÚN SEXO Y DISTRIBUCIÓN EN ELECCIONES DICIEMBRE 2010 (CIFRAS ABSOLUTAS Y RELATIVAS)	275
GRÁFICO 6.5	COSTA RICA: VOTOS RECIBIDOS Y ABSTENCIONISMO FEBRERO 2016, POR DISTRIBUCIÓN DE VOTOS RECIBIDOS EN ELECCIONES DICIEMBRE 2010	276
GRÁFICO 6.6	COSTA RICA: VOTOS RECIBIDOS Y ABSTENCIONISMO FEBRERO 2016, POR DISTRIBUCIÓN DE ABSTENCIONISTAS EN ELECCIONES DICIEMBRE 2010	277
CUADRO 6.7	COSTA RICA: ELECTORADO FEBRERO 2016, SEGÚN ZONA Y DISTRIBUCIÓN EN ELECCIONES DICIEMBRE 2010 (CIFRAS ABSOLUTAS Y RELATIVAS)	278
CUADRO 6.8	COSTA RICA: ELECTORADO, SEGÚN GRUPOS DE EDAD Y DISTRIBUCIÓN EN FEBRERO 2016 (CIFRAS ABSOLUTAS Y RELATIVAS)	279
GRÁFICO 6.7	COSTA RICA: RELACIÓN ENTRE EL ABSTENCIONISMO Y EL ÍNDICE DE DESARROLLO SOCIAL CANTONAL 2013, ELECCIONES MUNICIPALES 2016	280
GRÁFICO 6.8	COSTA RICA: RELACIÓN ENTRE EL ABSTENCIONISMO Y EL ÍNDICE DE DESARROLLO HUMANO CANTONAL 2014, ELECCIONES MUNICIPALES FEBRERO 2016	281
GRÁFICO 6.9	COSTA RICA: RELACIÓN ENTRE EL ABSTENCIONISMO Y EL ÍNDICE DE POBREZA HUMANA CANTONAL 2014, ELECCIONES MUNICIPALES FEBRERO 2016	282
GRÁFICO 6.10	COSTA RICA: RELACIÓN ENTRE EL ABSTENCIONISMO Y EL ÍNDICE DE POTENCIACIÓN DE GÉNERO CANTONAL 2014, ELECCIONES MUNICIPALES FEBRERO 2016	283

GRÁFICO 6.11	COSTA RICA: RELACIÓN ENTRE EL ABSTENCIONISMO Y EL ÍNDICE DE DESARROLLO HUMANO CANTONAL RELATIVO AL GÉNERO 2014, ELECCIONES MUNICIPALES FEBRERO 2016	284
<b>CAPÍTULO 7</b>	<b>DISTRIBUCIÓN DEL VOTO ASISTIDO Y PÚBLICO</b>	
GRÁFICO 7.1	COSTA RICA: VOTO ASISTIDO POR SEXO, SEGÚN PROVINCIA, ELECCIONES MUNICIPALES FEBRERO 2016	286
GRÁFICO 7.2	COSTA RICA: VOTO PÚBLICO POR SEXO, SEGÚN PROVINCIA, ELECCIONES MUNICIPALES FEBRERO 2016	287
CUADRO 7.1	COSTA RICA: VOTO ASISTIDO Y PÚBLICO POR SEXO, SEGÚN PROVINCIA, ELECCIONES MUNICIPALES FEBRERO 2016 (CIFRAS ABSOLUTAS Y RELATIVAS)	288
CUADRO 7.2	COSTA RICA: VOTO ASISTIDO Y PÚBLICO POR ZONA, SEGÚN PROVINCIA, ELECCIONES MUNICIPALES FEBRERO 2016 (CIFRAS ABSOLUTAS Y RELATIVAS)	289
CUADRO 7.3	COSTA RICA: VOTO ASISTIDO Y PÚBLICO POR SEXO, SEGÚN GRUPOS DE EDAD, ELECCIONES MUNICIPALES FEBRERO 2016 (CIFRAS ABSOLUTAS Y RELATIVAS)	290
CUADRO 7.4	COSTA RICA: VOTO ASISTIDO Y PÚBLICO POR ZONA, SEGÚN GRUPOS DE EDAD, ELECCIONES MUNICIPALES FEBRERO 2016 (CIFRAS ABSOLUTAS Y RELATIVAS)	291
CUADRO 7.5	COSTA RICA: VOTO PÚBLICO, POR PROVINCIA, SEGÚN GRUPOS DE EDAD, ELECCIONES MUNICIPALES FEBRERO 2016	292
CUADRO 7.6	COSTA RICA: VOTO ASISTIDO, POR PROVINCIA, SEGÚN GRUPOS DE EDAD, ELECCIONES MUNICIPALES FEBRERO 2016	293

## PRESENTACIÓN

El Tribunal Supremo de Elecciones se complace en poner a disposición del público en general la información detallada sobre la participación y el abstencionismo de las elecciones municipales de febrero de 2016, publicación que contiene el total de ciudadanos empadronados, los votos recibidos y datos de quienes no ejercieron su derecho al sufragio.

Para facilitar el análisis, se han elaborado cuadros y gráficos considerando divisiones político-administrativas, según grado de urbanización, así como variables demográficas tales como sexo y edad; se han incluido gráficos sobre la evolución del abstencionismo y los votos recibidos desde 2002, así como mapas estadísticos para cada provincia y el país a nivel distrital.

También incluye un capítulo que brinda elementos para comparar el abstencionismo alcanzado en procesos electorales anteriores, tales como un indicador que resume la participación del electorado del 2002 al 2016 y un gráfico que presenta la relación con el índice de desarrollo social a nivel distrital y el abstencionismo. Además, se acompañan dos capítulos que contemplan estadísticas relacionadas con el voto asistido y público, así como la participación en hogares de ancianos, centros penitenciarios, zonas indígenas y centros de salud mental.

Las elecciones municipales se han caracterizado por un abstencionismo muy significativo, aunque es importante destacar que ha bajado sostenidamente desde el año 2002, con un 77,2%, a un 64,6% en el 2016, disminuyendo desde esa primera elección municipal en 12,6 puntos.

Como principales características se tienen:

- En la zona rural la participación relativa es mayor que en área urbana
- Las mujeres participan más que los hombres hasta la edad de 62 años
- Por grupos de edad, la mayor participación es del grupo de 65 a 69 años
- El cantón de mayor participación es Montes de Oro, con 65,3%.

Esperamos que esta publicación sea una fuente útil de información para el estudio del fenómeno abstencionista.

San José, marzo 2017.



Luis Antonio Sobrado González  
**PRESIDENTE**

## EL SISTEMA ELECTORAL DE COSTA RICA

Costa Rica es una República democrática libre, independiente, multiétnica y pluricultural cuya soberanía reside exclusivamente en la Nación.

El régimen político costarricense se caracteriza por contar con un Gobierno de la República de carácter popular, representativo, participativo, alternativo y responsable ejercido por el pueblo y con tres poderes distintos e independientes entre sí: Legislativo, Ejecutivo y Judicial.

Conforme también lo expone la Constitución Política, en los artículos 9 y 99, el Tribunal Supremo de Elecciones (TSE), que tiene rango e independencia de los otros poderes del Estado, es el órgano constitucional responsable, de forma exclusiva e independiente, de la organización, dirección y vigilancia de todos los actos relativos al sufragio.

La función electoral asignada al TSE deviene el centro neurálgico del sistema electoral costarricense distinguido, además, por las siguientes características:

1. Autonomía de la administración electoral junto a una jurisdicción electoral especializada.
2. Régimen de partidos políticos bajo estructuras internas y funcionamiento que deben ser democráticos.
3. Sufragio universal garantizado mediante voto libre, directo y secreto.
4. Padrón Electoral permanente y con registro fotográfico.
5. Identificación del elector mediante cédula personal con fotografía emitida por el propio organismo electoral.
6. Método de elección para la Presidencia de la República por mayoría simple de votos y balotaje (umbral de 40% de los votos válidamente emitidos). En una segunda ronda aplica la mayoría simple únicamente.
7. Método de elección para diputados, regidores, concejales municipales de distrito y concejales de distrito mediante sistema proporcional con lista cerrada y bloqueada y distribución de plazas con uso de cifras cociente, residuo mayor y barrera legal del subcociente.
8. Método de elección para alcaldes, intendentes y síndicos por sistema de mayoría relativa sin requerimiento de umbral electoral.
9. Elecciones municipales a mitad del periodo presidencial.
10. Principio de paridad y mecanismo de alternancia en la participación política por género.
11. Voto para costarricenses en el extranjero y poblaciones especiales como privados de libertad.
12. Procesos consultivos de carácter nacional a cargo del TSE.

## **SISTEMA DE ELECCIÓN DE LOS CARGOS A NIVEL MUNICIPAL**

Todos los cargos de elección popular a nivel municipal, se designan por medio de votaciones cuatrienales; que se realizan el primer domingo de febrero, dos años después de las elecciones nacionales (donde se eligen a las personas que ocuparán la Presidencia y las Vicepresidencias de la República y a quienes integrarán la Asamblea Legislativa). Las personas electas toman posesión el 1.º de mayo del mismo año de su elección, por un período de cuatro años, y podrán ser reelegidos (artículo 14 del Código Municipal).

### **Las Alcaldías**

La elección popular de alcaldes/as con dos vicealcaldes/as municipales –un/a vicealcalde primero y un/a vicealcalde segundo- está contemplada en el artículo 14 del Código Municipal, reformado por el Código Electoral, Ley n.º 8765, publicada en el Alcance 37 a La Gaceta n.º 171 del 2 de setiembre de 2009. De conformidad con dicho artículo, se define al alcalde como el “funcionario ejecutivo indicado en el artículo 169 de la Constitución Política”; su elección se efectúa por mayoría relativa de cada cantón. (artículo 202 del Código Electoral).

### **Las Regidurías**

Los regidores/as son representantes del municipio, propuestos por los partidos políticos a fin de integrar el Concejo Municipal. El número de regidores/as y sus respectivas suplencias, que se eligen en cada cantón, depende de la cantidad de población (artículo 21 del Código Municipal). La elección de regidores/as se realiza por medio del sistema de cociente, residuo mayor y barrera legal del subcociente.

### **Las Intendencias**

El “Intendente distrital” es el funcionario(a) ejecutivo(a) del Concejo Municipal de Distrito, quien tiene las mismas facultades que el alcalde municipal. Además, existe un/a viceintendente distrital; ambos se eligen por el sistema de mayoría relativa en su respectivo distrito (artículos 14 del Código Municipal y 7 de la Ley n.º 8173).

El Tribunal Supremo de Elecciones en la resolución n.º 1529-E-2002 del 14 de agosto 2002, dispuso que en los lugares en que exista un Concejo Municipal de Distrito no habrá Concejo de Distrito.

### **Los Concejos Municipales de Distrito y Síndicos/as**

La Ley n.º 8173 “Ley General de Concejos Municipales de Distrito”, publicada en el alcance n.º 2-A a La Gaceta n.º 7 del 10 de enero de 2002 dispuso la creación de los Concejos Municipales de Distrito, concebidos como órganos con autonomía funcional propia,



adscritos a la municipalidad del cantón respectivo. (artículos 1.º, 4.º y 9.º de la Ley General de Concejos Municipales de Distrito Ley n.º 8173)

Los Concejos de Municipales de Distrito están integrados por cinco concejales propietarios y sus respectivos suplentes, todos vecinos del distrito; uno de los miembros será el síndico propietario, quien presidirá y será sustituido por el síndico suplente (artículo 6 de la Ley 8173).

La adjudicación de escaños de miembros del Concejo Municipal de Distrito se realiza por el sistema de cociente y subcociente y la de síndicos/as por mayoría relativa de cada distrito (artículos 201 y 202 del Código Electoral).

### **Los Concejos de Distrito y Síndicos/as**

Los Concejos de Distrito son los encargados de vigilar la actividad municipal y colaborar en los distritos de las respectivas municipalidades. Existirán tantos como distritos posea el cantón (artículo 54 del Código Municipal)

Los Concejos de Distrito están integrados por cinco miembros propietarios y cinco suplentes, respectivamente, uno de ellos será el síndico propietario y otro su suplente, quienes desempeñarán sus cargos gratuitamente. La elección de síndicos se efectuará por mayoría relativa de cada distrito y la de miembros de Concejo de Distrito por el sistema de cociente y subcociente. (artículos 201 y 202 del Código Electoral).

## **ELECCIONES MUNICIPALES DE FEBRERO DE 2016**

Para esta etapa del proceso electoral, el Padrón Nacional Electoral se cerró el 7 de octubre de 2015 y alcanzó la cifra de 3 178 364 electores, de los cuales 1 584 178 correspondió a hombres y 1 594 186 mujeres. Funcionaron un total de 5 630 juntas receptoras de votos.

En estos comicios no participan los electores/as inscritos/as en el extranjero, ya que solo están facultados/as para designar los puestos de presidencia y vicepresidencias y participar en consultas populares de orden nacional, según el artículo 187 del Código Electoral.

## **ABSTENCIONISMO**

El abstencionismo es el fenómeno político que se refleja cuando los ciudadanos/as no se presentan ante las juntas receptoras de votos a ejercer el deber constitucional de emitir su voto libre y soberano para elegir a sus gobernantes, aún cuando se encuentran debidamente inscritos en el Padrón Electoral.

La información relativa al comportamiento del abstencionismo se obtuvo del “Padrón Registro con Fotografía” que remiten las juntas receptoras de votos. El Programa Electoral de Abstencionismo identificó el número de cédula de los abstencionistas, por medio del uso de un sistema informático que permite desplegar la lista de electores empadronados, con lo que se confecciona el “Archivo de Abstencionismo”, que se constituye en el insumo para la elaboración de la presente publicación.

## **INCLUSIÓN DE DISTRITOS NUEVOS**

Para las elecciones del año 2016, se incluyeron los distritos administrativos de Quitirrisí de Mora, Gutierrez Brown de Coto Brus y Caldera de Esparza los cuales se crearon después del proceso electoral del 2014.

## **CLASIFICACIÓN DE DISTRITOS POR ZONA**

La clasificación de distritos por grado de urbanización se realizó aplicando un procedimiento basado en la predominancia de viviendas y población ubicada en zonas urbanas o rurales. La predominancia se estableció según el distrito presentara un 80% o más de su población concentrada en un área de un determinado grado de urbanización, los distritos que no presentaron una predominancia absoluta -urbana o rural- basados en el criterio del 80% fueron clasificados como mixtos.

La información utilizada para el análisis fue proporcionada por el Instituto Nacional de Estadística y Censos (INEC), de acuerdo con los datos disponibles del censo de población del año 2011, para aquellos distritos creados después del censo se solicitó la actualización de la información sobre la zona de acuerdo a la clasificación de las UGM (Unidad Geoestadística Mínima) ubicadas en los nuevos distritos así como aquellos que fueron afectados por la segregación de estos.

# Capítulo I

**DISTRIBUCIÓN POR SEXO, SEGÚN CANTÓN Y  
DISTRITO PARA COSTA RICA, PROVINCIAS**

**MAPA 1.1**  
**COSTA RICA: PORCENTAJE DE PARTICIPACIÓN SEGÚN DISTRITO ADMINISTRATIVO**  
**ELECCIONES MUNICIPALES FEBRERO 2016**

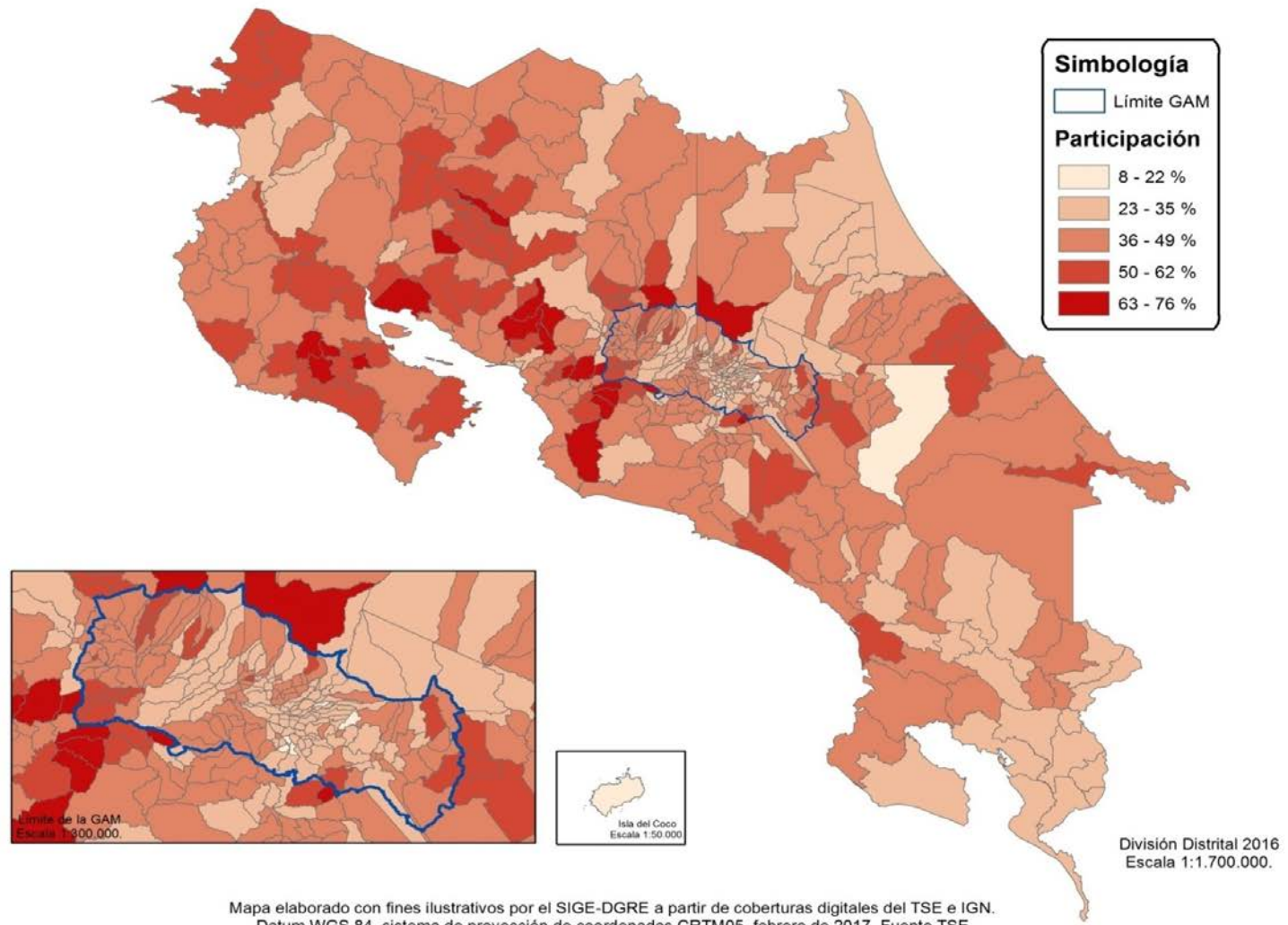

FUENTE: Tribunal Supremo de Elecciones.

**MAPA 1.2**  
**COSTA RICA: PORCENTAJE DE ABSTENCIONISMO SEGÚN DISTRITO ADMINISTRATIVO**  
**ELECCIONES MUNICIPALES FEBRERO 2016**

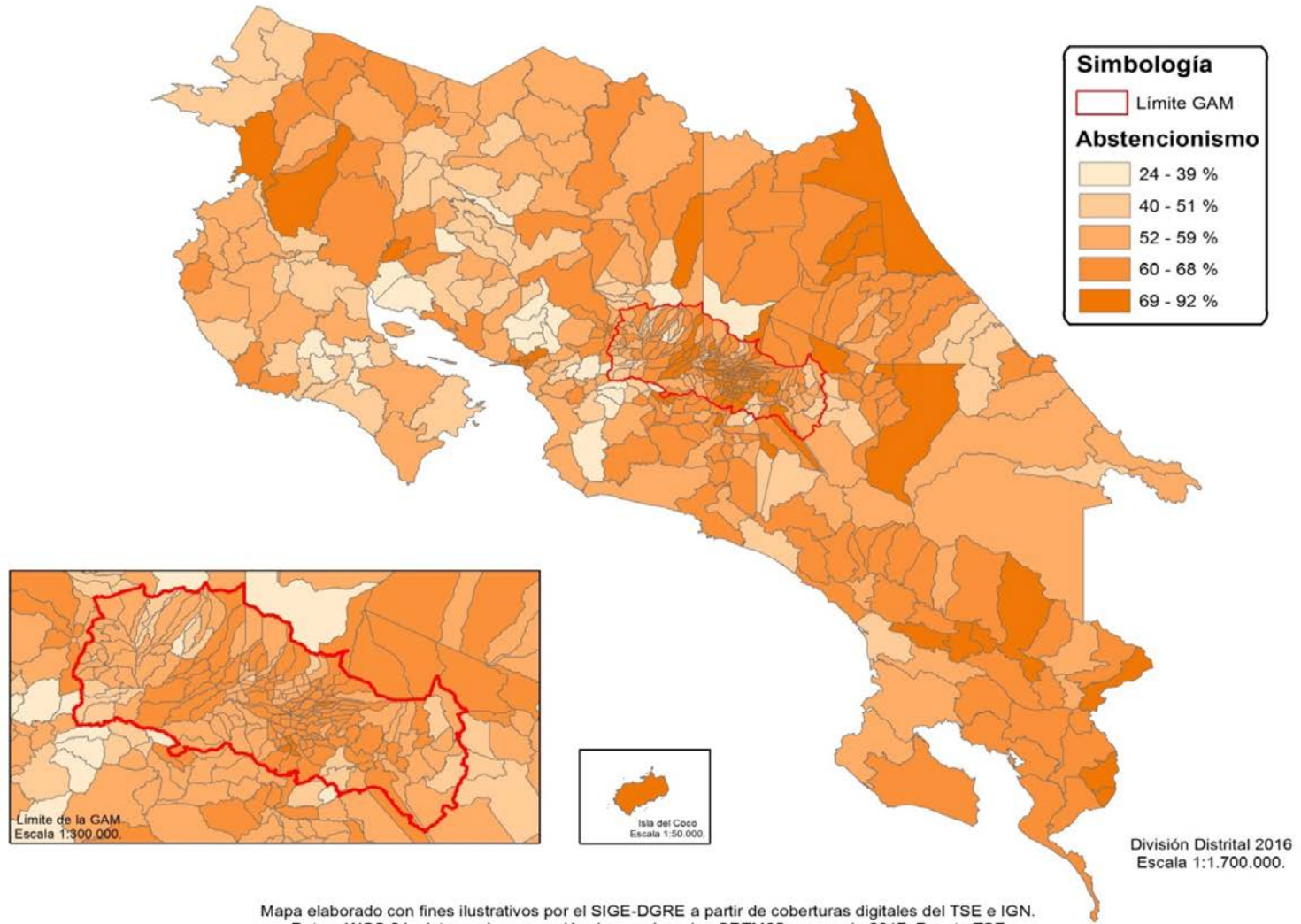

Mapa elaborado con fines ilustrativos por el SIGE-DGRE a partir de coberturas digitales del TSE e IGN.  
Datum WGS 84, sistema de proyección de coordenadas CRTM05, marzo de 2017. Fuente TSE.

FUENTE: Tribunal Supremo de Elecciones.

**GRÁFICO 1.1**  
**COSTA RICA: DISTRIBUCIÓN DEL ELECTORADO POR PARTICIPACIÓN**  
**Y ABSTENCIONISMO, ELECCIONES MUNICIPALES 2002 - 2016**

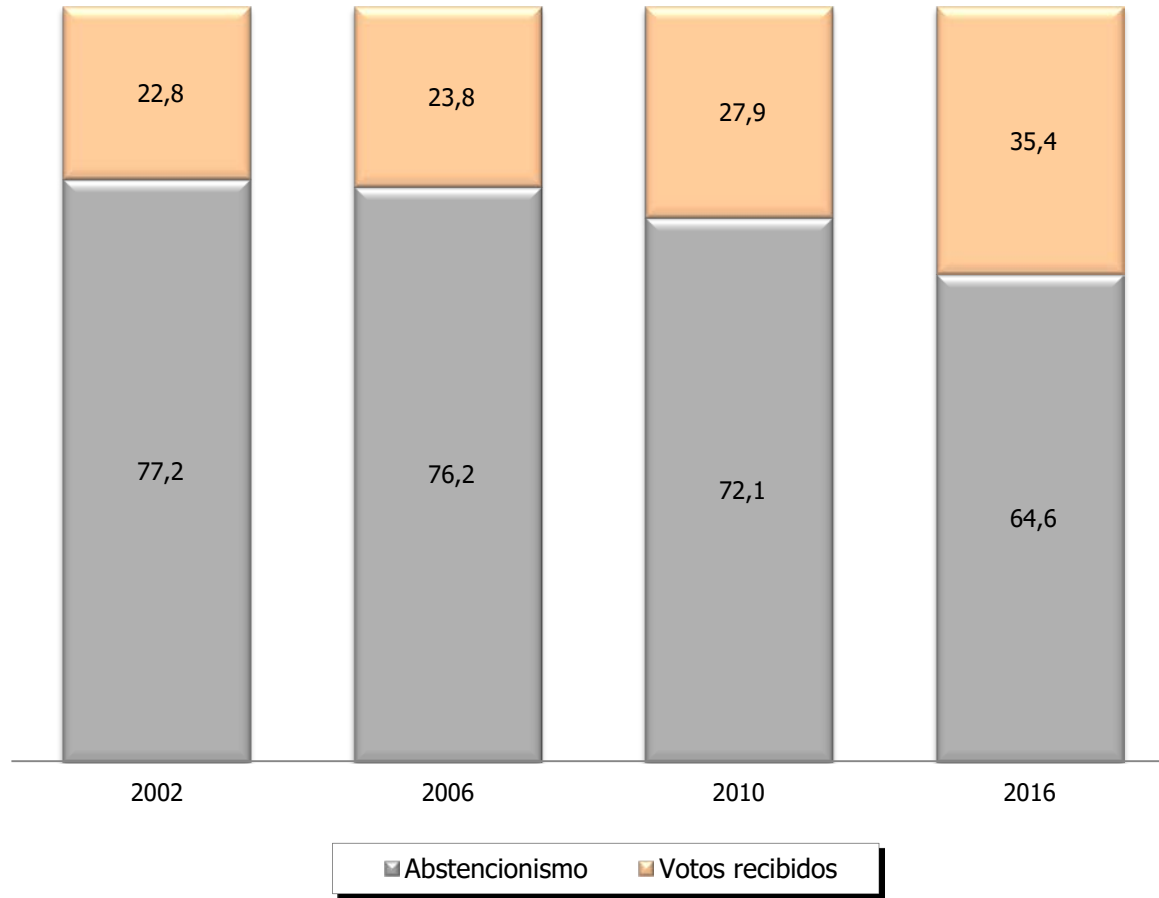

FUENTE: Tribunal Supremo de Elecciones.

**GRÁFICO 1.2**  
**COSTA RICA: EVOLUCIÓN RELATIVA DE LA PARTICIPACIÓN Y EL**  
**ABSTENCIONISMO, ELECCIONES MUNICIPALES 2002 - 2016**

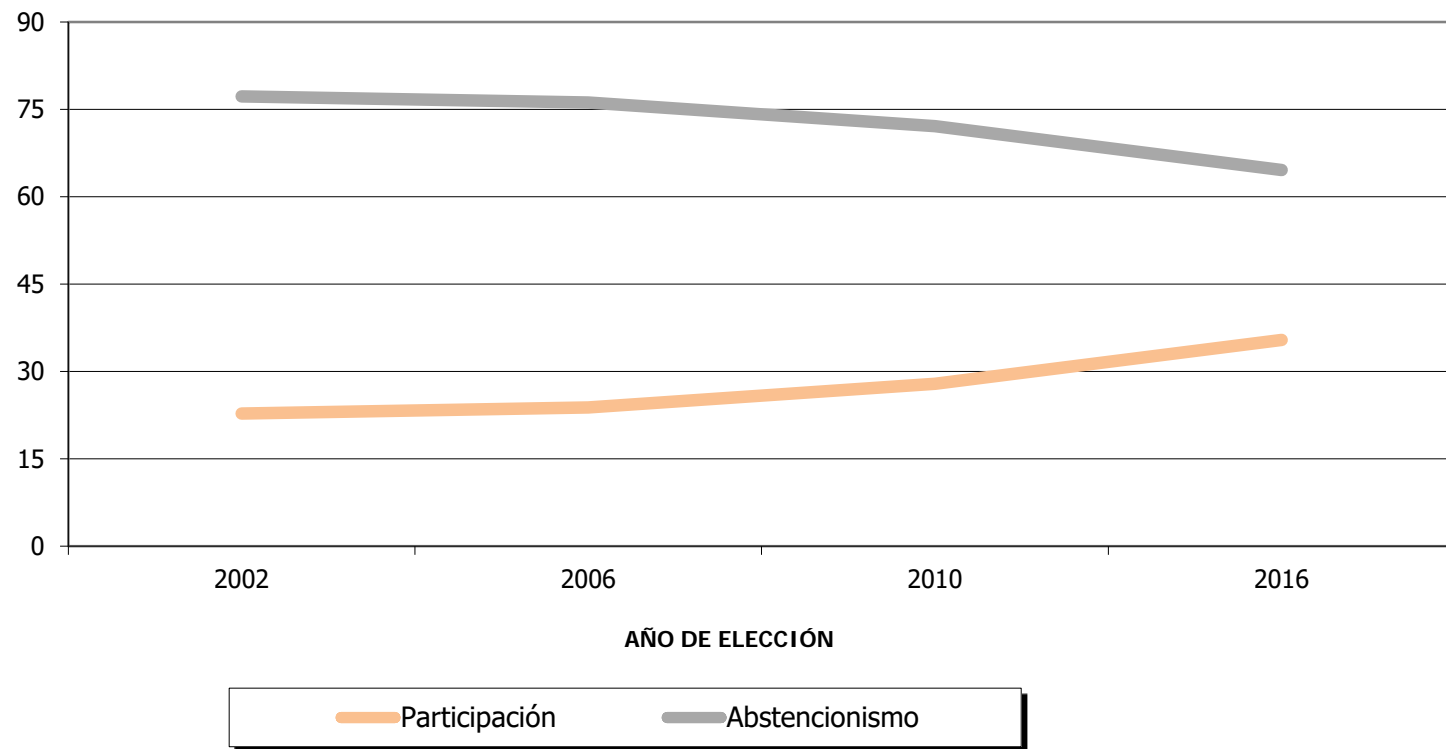

FUENTE: Tribunal Supremo de Elecciones.

**CUADRO 1.1 COSTA RICA: ELECTORADO, VOTOS RECIBIDOS Y ABSTENCIONISMO PARA ALCALDÍAS  
POR PROVINCIA, SEGÚN SEXO, ELECCIONES MUNICIPALES FEBRERO 2016  
(CIFRAS ABSOLUTAS Y RELATIVAS)**

ELECTORADO, VOTOS RECIBIDOS Y ABSTENCIONISMO	COSTA RICA	PROVINCIA						
		SAN JOSÉ	ALAJUELA	CARTAGO	HEREDIA	GUANACASTE	PUNTARENAS	LIMÓN
<b>ELECTORADO</b>	<b>3 178 364</b>	<b>1 088 827</b>	<b>604 089</b>	<b>374 190</b>	<b>319 674</b>	<b>231 102</b>	<b>299 228</b>	<b>261 254</b>
VOTOS RECIBIDOS	1 125 556	329 709	229 680	137 026	111 210	101 837	115 993	100 101
PORCENTAJE	35,4	30,3	38,0	36,6	34,8	44,1	38,8	38,3
ABSTENCIONISMO	2 052 808	759 118	374 409	237 164	208 464	129 265	183 235	161 153
PORCENTAJE	64,6	69,7	62,0	63,4	65,2	55,9	61,2	61,7
<b>ELECTORES</b>	<b>1 584 178</b>	<b>530 482</b>	<b>304 790</b>	<b>186 298</b>	<b>157 162</b>	<b>116 777</b>	<b>153 648</b>	<b>135 021</b>
VOTOS RECIBIDOS	537 973	154 812	111 085	65 817	52 444	48 554	57 035	48 226
PORCENTAJE	34,0	29,2	36,4	35,3	33,4	41,6	37,1	35,7
ABSTENCIONISMO	1 046 205	375 670	193 705	120 481	104 718	68 223	96 613	86 795
PORCENTAJE	66,0	70,8	63,6	64,7	66,6	58,4	62,9	64,3
<b>ELECTORAS</b>	<b>1 594 186</b>	<b>558 345</b>	<b>299 299</b>	<b>187 892</b>	<b>162 512</b>	<b>114 325</b>	<b>145 580</b>	<b>126 233</b>
VOTOS RECIBIDOS	587 583	174 897	118 595	71 209	58 766	53 283	58 958	51 875
PORCENTAJE	36,9	31,3	39,6	37,9	36,2	46,6	40,5	41,1
ABSTENCIONISMO	1 006 603	383 448	180 704	116 683	103 746	61 042	86 622	74 358
PORCENTAJE	63,1	68,7	60,4	62,1	63,8	53,4	59,5	58,9



**GRÁFICO 1.3**  
**COSTA RICA: DISTRIBUCIÓN DE PARTICIPACIÓN Y ABSTENCIONISMO**  
**POR PROVINCIA, ELECCIONES MUNICIPALES FEBRERO 2016**

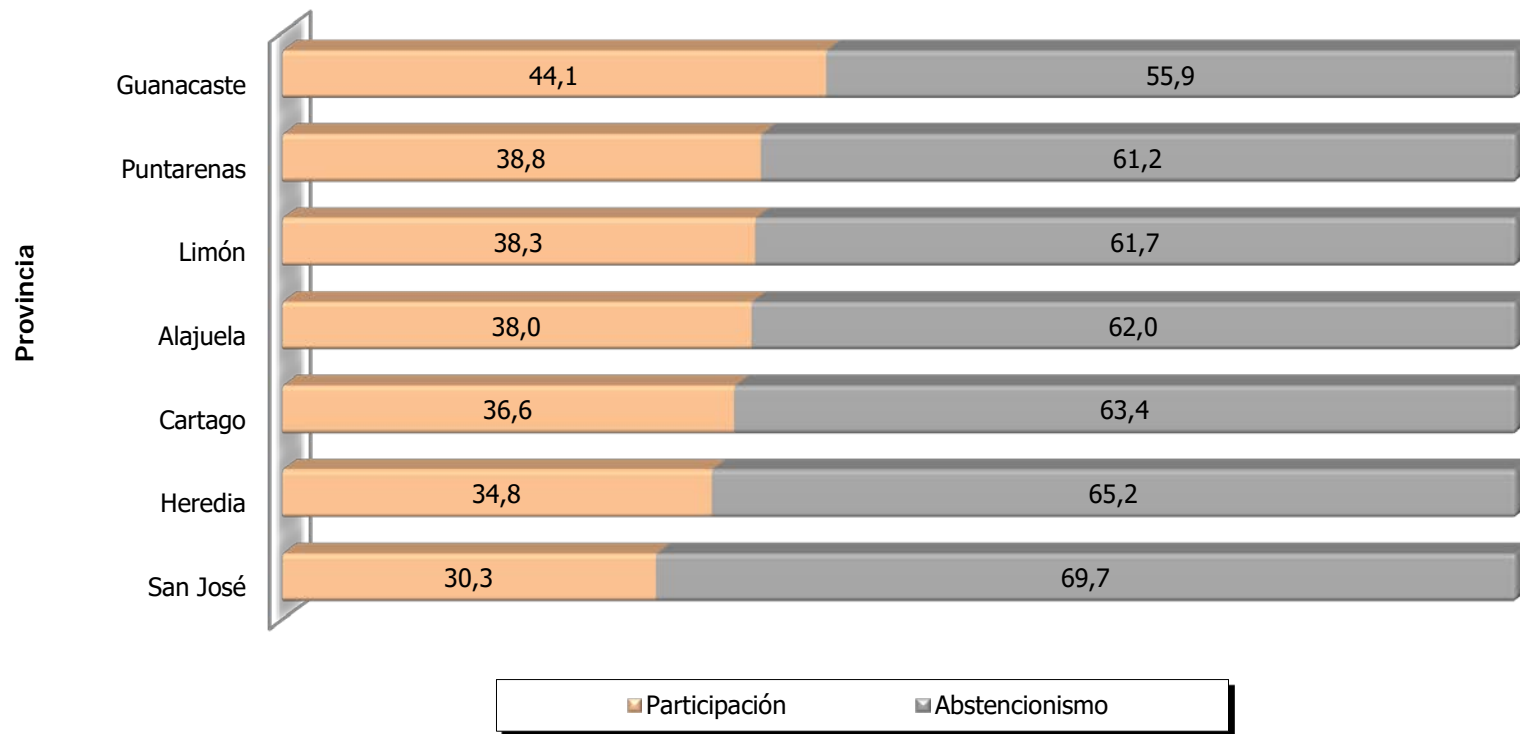

FUENTE: Tribunal Supremo de Elecciones.

**GRÁFICO 1.4**  
**COSTA RICA: DISTRIBUCIÓN DE FRECUENCIAS DEL ABSTENCIONISMO RELATIVO, POR DISTRITO**  
**ADMINISTRATIVO ELECCIONES MUNICIPALES FEBRERO 2016**

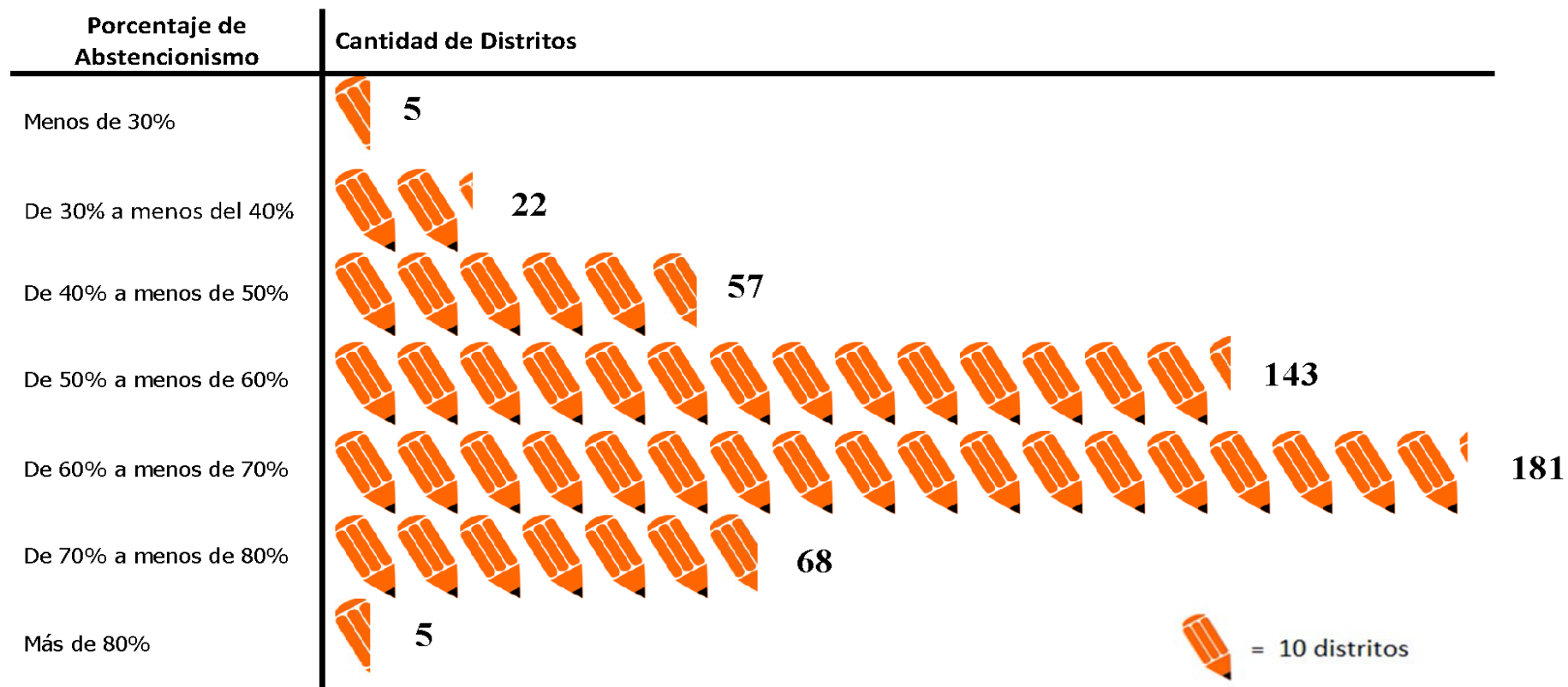

FUENTE: Tribunal Supremo de Elecciones

**CUADRO 1.2 COSTA RICA: ELECTORADO, VOTOS RECIBIDOS Y ABSTENCIONISMO PARA ALCALDÍAS POR SEXO  
SEGÚN PROVINCIA Y CANTÓN, ELECCIONES MUNICIPALES FEBRERO 2016  
(CIFRAS ABSOLUTAS Y RELATIVAS)**

PROVINCIA Y CANTÓN	TOTAL					HOMBRES					MUJERES				
	ELECTORADO	VOTOS RECIBIDOS		ABSTENCIONISMO		ELECTORES	VOTOS RECIBIDOS		ABSTENCIONISMO		ELECTORAS	VOTOS RECIBIDOS		ABSTENCIONISMO	
		ABS	%	ABS	%		ABS	%	ABS	%		ABS	%	ABS	%
<b>COSTA RICA</b>	<b>3 178 364</b>	<b>1 125 556</b>	<b>35,4</b>	<b>2 052 808</b>	<b>64,6</b>	<b>1 584 178</b>	<b>537 973</b>	<b>34,0</b>	<b>1 046 205</b>	<b>66,0</b>	<b>1 594 186</b>	<b>587 583</b>	<b>36,9</b>	<b>1 006 603</b>	<b>63,1</b>
<b>SAN JOSÉ</b>	<b>1 088 827</b>	<b>329 709</b>	<b>30,3</b>	<b>759 118</b>	<b>69,7</b>	<b>530 482</b>	<b>154 812</b>	<b>29,2</b>	<b>375 670</b>	<b>70,8</b>	<b>558 345</b>	<b>174 897</b>	<b>31,3</b>	<b>383 448</b>	<b>68,7</b>
SAN JOSÉ	231 682	61 147	26,4	170 535	73,6	111 892	28 396	25,4	83 496	74,6	119 790	32 751	27,3	87 039	72,7
ESCAZÚ	44 982	17 496	38,9	27 486	61,1	21 974	8 157	37,1	13 817	62,9	23 008	9 339	40,6	13 669	59,4
DESAMPARADOS	156 610	38 119	24,3	118 491	75,7	76 637	17 728	23,1	58 909	76,9	79 973	20 391	25,5	59 582	74,5
PURISCAL	27 437	10 450	38,1	16 987	61,9	13 782	5 201	37,7	8 581	62,3	13 655	5 249	38,4	8 406	61,6
TARRAZÚ	11 843	4 629	39,1	7 214	60,9	5 965	2 277	38,2	3 688	61,8	5 878	2 352	40,0	3 526	60,0
ASERRÍ	41 808	11 821	28,3	29 987	71,7	20 847	5 745	27,6	15 102	72,4	20 961	6 076	29,0	14 885	71,0
MORA	20 263	8 247	40,7	12 016	59,3	10 006	3 924	39,2	6 082	60,8	10 257	4 323	42,1	5 934	57,9
GOICOECHEA	88 592	21 497	24,3	67 095	75,7	42 299	9 891	23,4	32 408	76,6	46 293	11 606	25,1	34 687	74,9
SANTA ANA	32 863	14 061	42,8	18 802	57,2	16 097	6 558	40,7	9 539	59,3	16 766	7 503	44,8	9 263	55,2
ALAJUELITA	49 065	14 952	30,5	34 113	69,5	24 259	6 770	27,9	17 489	72,1	24 806	8 182	33,0	16 624	67,0
VÁZQUEZ DE															
CORONADO	51 588	15 660	30,4	35 928	69,6	24 845	7 149	28,8	17 696	71,2	26 743	8 511	31,8	18 232	68,2
ACOSTA	16 028	6 493	40,5	9 535	59,5	8 220	3 265	39,7	4 955	60,3	7 808	3 228	41,3	4 580	58,7
TIBÁS	55 709	13 569	24,4	42 140	75,6	26 170	6 191	23,7	19 979	76,3	29 539	7 378	25,0	22 161	75,0
MORAVIA	43 464	12 589	29,0	30 875	71,0	20 824	5 772	27,7	15 052	72,3	22 640	6 817	30,1	15 823	69,9
MONTES DE OCA	41 908	13 076	31,2	28 832	68,8	19 679	6 060	30,8	13 619	69,2	22 229	7 016	31,6	15 213	68,4
TURRUBARES	4 484	2 884	64,3	1 600	35,7	2 321	1 451	62,5	870	37,5	2 163	1 433	66,3	730	33,7
DOTA	5 376	2 975	55,3	2 401	44,7	2 697	1 436	53,2	1 261	46,8	2 679	1 539	57,4	1 140	42,6
CURRIDABAT	47 469	15 481	32,6	31 988	67,4	22 775	7 169	31,5	15 606	68,5	24 694	8 312	33,7	16 382	66,3
PÉREZ ZELEDÓN	108 626	40 695	37,5	67 931	62,5	54 587	19 697	36,1	34 890	63,9	54 039	20 998	38,9	33 041	61,1
LEÓN CORTÉS	9 030	3 868	42,8	5 162	57,2	4 606	1 975	42,9	2 631	57,1	4 424	1 893	42,8	2 531	57,2
<b>ALAJUELA</b>	<b>604 089</b>	<b>229 680</b>	<b>38,0</b>	<b>374 409</b>	<b>62,0</b>	<b>304 790</b>	<b>111 085</b>	<b>36,4</b>	<b>193 705</b>	<b>63,6</b>	<b>299 299</b>	<b>118 595</b>	<b>39,6</b>	<b>180 704</b>	<b>60,4</b>
ALAJUELA	193 568	56 908	29,4	136 660	70,6	97 612	27 037	27,7	70 575	72,3	95 956	29 871	31,1	66 085	68,9
SAN RAMÓN	60 762	22 590	37,2	38 172	62,8	30 281	11 045	36,5	19 236	63,5	30 481	11 545	37,9	18 936	62,1
GRECIA	57 118	21 521	37,7	35 597	62,3	28 502	10 386	36,4	18 116	63,6	28 616	11 135	38,9	17 481	61,1
SAN MATEO	4 365	2 703	61,9	1 662	38,1	2 242	1 331	59,4	911	40,6	2 123	1 372	64,6	751	35,4
ATENAS	19 661	9 646	49,1	10 015	50,9	9 886	4 772	48,3	5 114	51,7	9 775	4 874	49,9	4 901	50,1
NARANJO	30 801	13 065	42,4	17 736	57,6	15 274	6 305	41,3	8 969	58,7	15 527	6 760	43,5	8 767	56,5
PALMARES	28 151	12 701	45,1	15 450	54,9	13 946	6 159	44,2	7 787	55,8	14 205	6 542	46,1	7 663	53,9
POÁS	20 803	9 018	43,3	11 785	56,7	10 455	4 356	41,7	6 099	58,3	10 348	4 662	45,1	5 686	54,9
OROTINA	14 762	6 464	43,8	8 298	56,2	7 408	3 079	41,6	4 329	58,4	7 354	3 385	46,0	3 969	54,0
SAN CARLOS	102 906	42 818	41,6	60 088	58,4	52 494	20 760	39,5	31 734	60,5	50 412	22 058	43,8	28 354	56,2
ZARCERO	8 802	4 776	54,3	4 026	45,7	4 382	2 323	53,0	2 059	47,0	4 420	2 453	55,5	1 967	44,5
VALVERDE VEGA	14 208	6 770	47,6	7 438	52,4	7 057	3 259	46,2	3 798	53,8	7 151	3 511	49,1	3 640	50,9
UPALA	26 574	11 071	41,7	15 503	58,3	13 814	5 342	38,7	8 472	61,3	12 760	5 729	44,9	7 031	55,1
LOS CHILES	11 212	4 860	43,3	6 352	56,7	6 047	2 539	42,0	3 508	58,0	5 165	2 321	44,9	2 844	55,1
GUATUSO	10 396	4 769	45,9	5 627	54,1	5 390	2 392	44,4	2 998	55,6	5 006	2 377	47,5	2 629	52,5

**CUADRO 1.2 COSTA RICA: ELECTORADO, VOTOS RECIBIDOS Y ABSTENCIONISMO PARA ALCALDÍAS POR SEXO  
SEGÚN PROVINCIA Y CANTÓN, ELECCIONES MUNICIPALES FEBRERO 2016  
(CIFRAS ABSOLUTAS Y RELATIVAS)**

PROVINCIA Y CANTÓN	TOTAL					HOMBRES					MUJERES				
	ELECTORADO	VOTOS RECIBIDOS		ABSTENCIONISMO		ELECTORES	VOTOS RECIBIDOS		ABSTENCIONISMO		ELECTORAS	VOTOS RECIBIDOS		ABSTENCIONISMO	
		ABS	%	ABS	%		ABS	%	ABS	%		ABS	%	ABS	%
<b>CARTAGO</b>	<b>374 190</b>	<b>137 026</b>	<b>36,6</b>	<b>237 164</b>	<b>63,4</b>	<b>186 298</b>	<b>65 817</b>	<b>35,3</b>	<b>120 481</b>	<b>64,7</b>	<b>187 892</b>	<b>71 209</b>	<b>37,9</b>	<b>116 683</b>	<b>62,1</b>
CARTAGO	117 991	42 281	35,8	75 710	64,2	58 534	20 276	34,6	38 258	65,4	59 457	22 005	37,0	37 452	63,0
PARAÍSO	44 765	19 127	42,7	25 638	57,3	22 283	9 203	41,3	13 080	58,7	22 482	9 924	44,1	12 558	55,9
LA UNIÓN	67 581	19 294	28,5	48 287	71,5	33 412	9 009	27,0	24 403	73,0	34 169	10 285	30,1	23 884	69,9
JIMÉNEZ	11 681	6 529	55,9	5 152	44,1	6 002	3 143	52,4	2 859	47,6	5 679	3 386	59,6	2 293	40,4
TURRIALBA	55 945	20 395	36,5	35 550	63,5	28 019	9 698	34,6	18 321	65,4	27 926	10 697	38,3	17 229	61,7
ALVARADO	9 985	4 830	48,4	5 155	51,6	5 007	2 396	47,9	2 611	52,1	4 978	2 434	48,9	2 544	51,1
OREAMUNO	34 952	12 108	34,6	22 844	65,4	17 160	5 883	34,3	11 277	65,7	17 792	6 225	35,0	11 567	65,0
EL GUARCO	31 290	12 462	39,8	18 828	60,2	15 881	6 209	39,1	9 672	60,9	15 409	6 253	40,6	9 156	59,4
<b>HEREDIA</b>	<b>319 674</b>	<b>111 210</b>	<b>34,8</b>	<b>208 464</b>	<b>65,2</b>	<b>157 162</b>	<b>52 444</b>	<b>33,4</b>	<b>104 718</b>	<b>66,6</b>	<b>162 512</b>	<b>58 766</b>	<b>36,2</b>	<b>103 746</b>	<b>63,8</b>
HEREDIA	93 490	25 685	27,5	67 805	72,5	44 718	11 904	26,6	32 814	73,4	48 772	13 781	28,3	34 991	71,7
BARVA	31 461	11 248	35,8	20 213	64,2	15 413	5 355	34,7	10 058	65,3	16 048	5 893	36,7	10 155	63,3
SANTO DOMINGO	33 424	12 069	36,1	21 355	63,9	16 466	5 664	34,4	10 802	65,6	16 958	6 405	37,8	10 553	62,2
SANTA BÁRBARA	25 704	9 501	37,0	16 203	63,0	12 759	4 587	36,0	8 172	64,0	12 945	4 914	38,0	8 031	62,0
SAN RAFAEL	33 543	10 895	32,5	22 648	67,5	16 659	5 102	30,6	11 557	69,4	16 884	5 793	34,3	11 091	65,7
SAN ISIDRO	15 301	6 797	44,4	8 504	55,6	7 678	3 164	41,2	4 514	58,8	7 623	3 633	47,7	3 990	52,3
BELÉN	18 013	8 060	44,7	9 953	55,3	8 880	3 763	42,4	5 117	57,6	9 133	4 297	47,0	4 836	53,0
FLORES	15 949	7 091	44,5	8 858	55,5	7 778	3 347	43,0	4 431	57,0	8 171	3 744	45,8	4 427	54,2
SAN PABLO	21 083	7 786	36,9	13 297	63,1	10 175	3 549	34,9	6 626	65,1	10 908	4 237	38,8	6 671	61,2
SARAPIQUÍ	31 706	12 078	38,1	19 628	61,9	16 636	6 009	36,1	10 627	63,9	15 070	6 069	40,3	9 001	59,7
<b>GUANACASTE</b>	<b>231 102</b>	<b>101 837</b>	<b>44,1</b>	<b>129 265</b>	<b>55,9</b>	<b>116 777</b>	<b>48 554</b>	<b>41,6</b>	<b>68 223</b>	<b>58,4</b>	<b>114 325</b>	<b>53 283</b>	<b>46,6</b>	<b>61 042</b>	<b>53,4</b>
LIBERIA	43 058	13 427	31,2	29 631	68,8	21 575	6 339	29,4	15 236	70,6	21 483	7 088	33,0	14 395	67,0
NICOYA	39 567	17 925	45,3	21 642	54,7	19 852	8 655	43,6	11 197	56,4	19 715	9 270	47,0	10 445	53,0
SANTA CRUZ	39 432	18 098	45,9	21 334	54,1	20 050	8 555	42,7	11 495	57,3	19 382	9 543	49,2	9 839	50,8
BAGACES	13 067	4 961	38,0	8 106	62,0	6 624	2 336	35,3	4 288	64,7	6 443	2 625	40,7	3 818	59,3
CARRILLO	23 197	10 672	46,0	12 525	54,0	11 760	4 823	41,0	6 937	59,0	11 437	5 849	51,1	5 588	48,9
CAÑAS	19 065	7 072	37,1	11 993	62,9	9 561	3 280	34,3	6 281	65,7	9 504	3 792	39,9	5 712	60,1
ABANGARES	13 237	7 341	55,5	5 896	44,5	6 733	3 576	53,1	3 157	46,9	6 504	3 765	57,9	2 739	42,1
TILARÁN	14 622	8 298	56,8	6 324	43,2	7 337	4 100	55,9	3 237	44,1	7 285	4 198	57,6	3 087	42,4
NANDAYURE	8 278	4 782	57,8	3 496	42,2	4 279	2 422	56,6	1 857	43,4	3 999	2 360	59,0	1 639	41,0
LA CRUZ	11 808	5 592	47,4	6 216	52,6	6 030	2 623	43,5	3 407	56,5	5 778	2 969	51,4	2 809	48,6
HOJANCHA	5 771	3 669	63,6	2 102	36,4	2 976	1 845	62,0	1 131	38,0	2 795	1 824	65,3	971	34,7

**CUADRO 1.2 COSTA RICA: ELECTORADO, VOTOS RECIBIDOS Y ABSTENCIONISMO PARA ALCALDÍAS POR SEXO  
SEGÚN PROVINCIA Y CANTÓN, ELECCIONES MUNICIPALES FEBRERO 2016  
(CIFRAS ABSOLUTAS Y RELATIVAS)**

PROVINCIA Y CANTÓN	TOTAL					HOMBRES					MUJERES				
	ELECTORADO	VOTOS RECIBIDOS		ABSTENCIONISMO		ELECTORES	VOTOS RECIBIDOS		ABSTENCIONISMO		ELECTORAS	VOTOS RECIBIDOS		ABSTENCIONISMO	
		ABS	%	ABS	%		ABS	%	ABS	%		ABS	%	ABS	%
<b>PUNTARENAS</b>	<b>299 228</b>	<b>115 993</b>	<b>38,8</b>	<b>183 235</b>	<b>61,2</b>	<b>153 648</b>	<b>57 035</b>	<b>37,1</b>	<b>96 613</b>	<b>62,9</b>	<b>145 580</b>	<b>58 958</b>	<b>40,5</b>	<b>86 622</b>	<b>59,5</b>
PUNTARENAS	84 342	29 822	35,4	54 520	64,6	43 228	14 407	33,3	28 821	66,7	41 114	15 415	37,5	25 699	62,5
ESPARZA	21 685	10 499	48,4	11 186	51,6	10 766	4 877	45,3	5 889	54,7	10 919	5 622	51,5	5 297	48,5
BUENOS AIRES	30 931	10 584	34,2	20 347	65,8	16 122	5 341	33,1	10 781	66,9	14 809	5 243	35,4	9 566	64,6
MONTES DE ORO	9 941	6 495	65,3	3 446	34,7	4 962	3 148	63,4	1 814	36,6	4 979	3 347	67,2	1 632	32,8
OSA	21 229	9 429	44,4	11 800	55,6	11 201	4 765	42,5	6 436	57,5	10 028	4 664	46,5	5 364	53,5
AGUIRRE	18 798	8 172	43,5	10 626	56,5	9 962	4 082	41,0	5 880	59,0	8 836	4 090	46,3	4 746	53,7
GOLFITO	28 587	9 648	33,7	18 939	66,3	14 881	4 794	32,2	10 087	67,8	13 706	4 854	35,4	8 852	64,6
COTO BRUS	28 684	10 399	36,3	18 285	63,7	14 490	5 224	36,1	9 266	63,9	14 194	5 175	36,5	9 019	63,5
PARRITA	11 285	5 382	47,7	5 903	52,3	5 816	2 611	44,9	3 205	55,1	5 469	2 771	50,7	2 698	49,3
CORREDORES	32 790	10 597	32,3	22 193	67,7	16 460	5 223	31,7	11 237	68,3	16 330	5 374	32,9	10 956	67,1
GARABITO	10 956	4 966	45,3	5 990	54,7	5 760	2 563	44,5	3 197	55,5	5 196	2 403	46,2	2 793	53,8
<b>LIMÓN</b>	<b>261 254</b>	<b>100 101</b>	<b>38,3</b>	<b>161 153</b>	<b>61,7</b>	<b>135 021</b>	<b>48 226</b>	<b>35,7</b>	<b>86 795</b>	<b>64,3</b>	<b>126 233</b>	<b>51 875</b>	<b>41,1</b>	<b>74 358</b>	<b>58,9</b>
LIMÓN	66 628	26 487	39,8	40 141	60,2	33 472	12 365	36,9	21 107	63,1	33 156	14 122	42,6	19 034	57,4
POCOCÍ	87 921	29 349	33,4	58 572	66,6	45 944	14 441	31,4	31 503	68,6	41 977	14 908	35,5	27 069	64,5
SIQUIRRES	38 953	14 868	38,2	24 085	61,8	20 408	7 173	35,1	13 235	64,9	18 545	7 695	41,5	10 850	58,5
TALAMANCA	19 165	9 197	48,0	9 968	52,0	10 049	4 535	45,1	5 514	54,9	9 116	4 662	51,1	4 454	48,9
MATINA	20 908	10 637	50,9	10 271	49,1	10 883	5 075	46,6	5 808	53,4	10 025	5 562	55,5	4 463	44,5
GUÁCIMO	27 679	9 563	34,5	18 116	65,5	14 265	4 637	32,5	9 628	67,5	13 414	4 926	36,7	8 488	63,3

**MAPA 1.3**  
**SAN JOSÉ: PORCENTAJE DE PARTICIPACIÓN SEGÚN DISTRITO ADMINISTRATIVO**  
**ELECCIONES MUNICIPALES FEBRERO 2016**

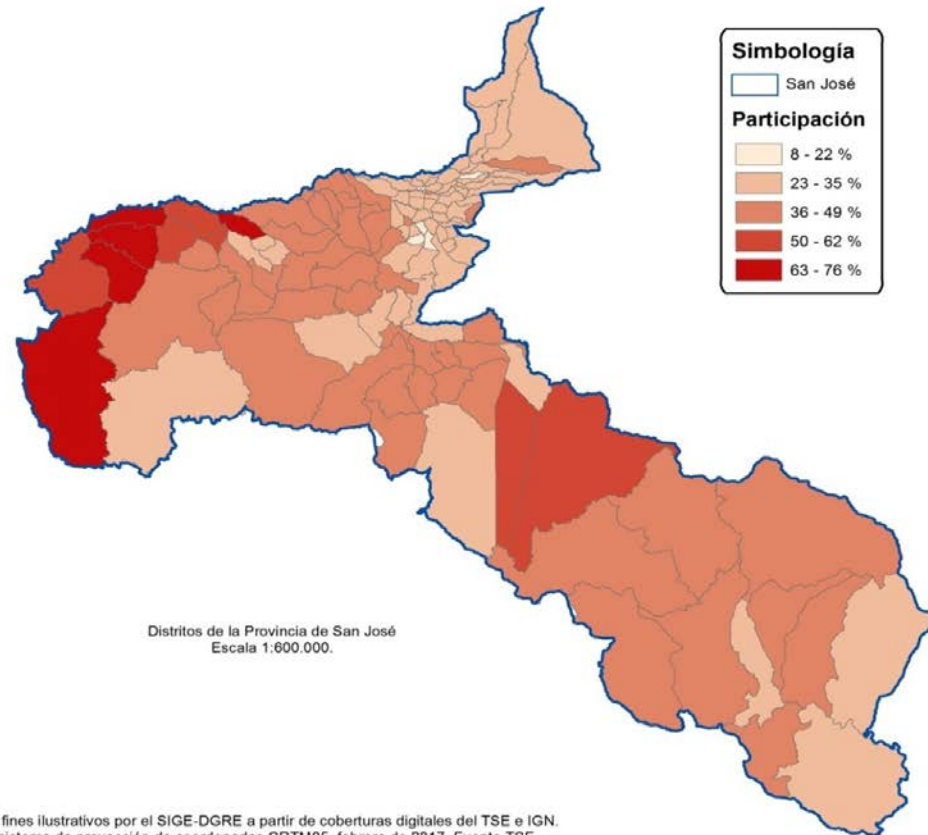

FUENTE: Tribunal Supremo de Elecciones.

**MAPA 1.4**  
**SAN JOSÉ: PORCENTAJE DE ABSTENCIONISMO SEGÚN DISTRITO ADMINISTRATIVO**  
**ELECCIONES MUNICIPALES FEBRERO 2016**

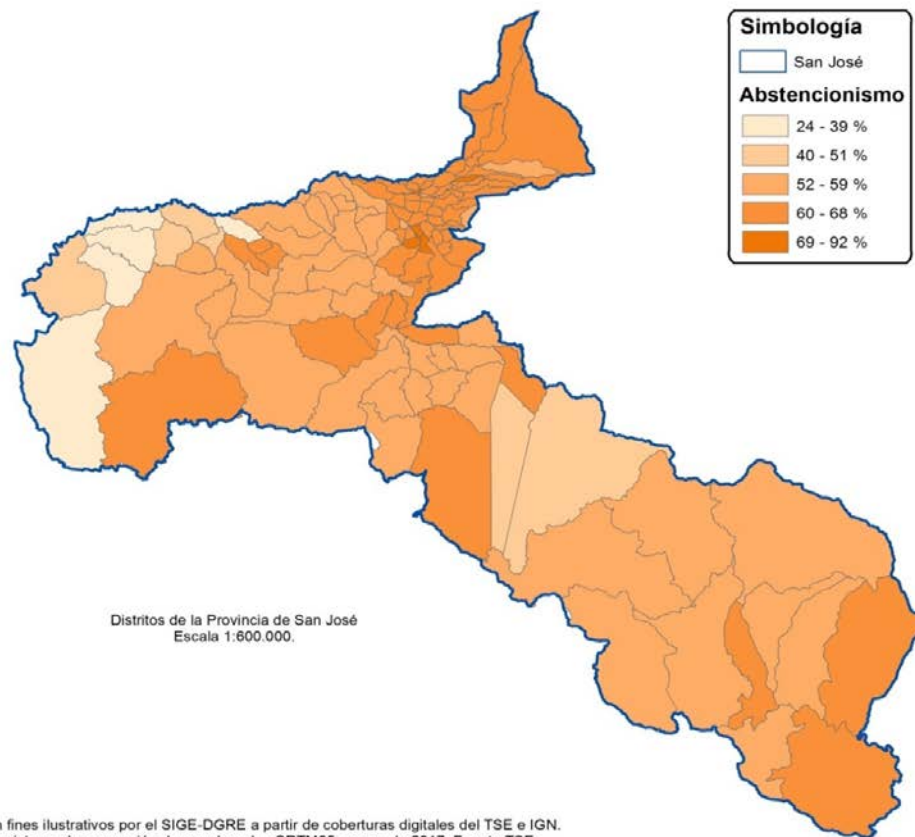

FUENTE: Tribunal Supremo de Elecciones.

**CUADRO 1.3 SAN JOSÉ: ELECTORADO, VOTOS RECIBIDOS Y ABSTENCIONISMO PARA ALCALDÍAS POR SEXO SEGÚN  
CANTÓN Y DISTRITO ADMINISTRATIVO, ELECCIONES MUNICIPALES FEBRERO 2016  
(CIFRAS ABSOLUTAS Y RELATIVAS)**

CANTÓN Y DISTRITO ADMINISTRATIVO	TOTAL					HOMBRES					MUJERES				
	ELECTORADO	VOTOS RECIBIDOS		ABSTENCIONISMO		ELECTORES	VOTOS RECIBIDOS		ABSTENCIONISMO		ELECTORAS	VOTOS RECIBIDOS		ABSTENCIONISMO	
		ABS	%	ABS	%		ABS	%	ABS	%		ABS	%	ABS	%
<b>SAN JOSÉ</b>	<b>1 088 827</b>	<b>329 709</b>	<b>30,3</b>	<b>759 118</b>	<b>69,7</b>	<b>530 482</b>	<b>154 812</b>	<b>29,2</b>	<b>375 670</b>	<b>70,8</b>	<b>558 345</b>	<b>174 897</b>	<b>31,3</b>	<b>383 448</b>	<b>68,7</b>
<b>CANTÓN SAN JOSÉ</b>	<b>231 682</b>	<b>61 147</b>	<b>26,4</b>	<b>170 535</b>	<b>73,6</b>	<b>111 892</b>	<b>28 396</b>	<b>25,4</b>	<b>83 496</b>	<b>74,6</b>	<b>119 790</b>	<b>32 751</b>	<b>27,3</b>	<b>87 039</b>	<b>72,7</b>
CARMEN	4 712	1 311	27,8	3 401	72,2	2 143	636	29,7	1 507	70,3	2 569	675	26,3	1 894	73,7
MERCED	9 817	2 726	27,8	7 091	72,2	5 106	1 360	26,6	3 746	73,4	4 711	1 366	29,0	3 345	71,0
HOSPITAL	19 305	5 082	26,3	14 223	73,7	9 935	2 358	23,7	7 577	76,3	9 370	2 724	29,1	6 646	70,9
CATEDRAL	15 204	4 038	26,6	11 166	73,4	7 348	1 955	26,6	5 393	73,4	7 856	2 083	26,5	5 773	73,5
ZAPOTE	17 989	4 832	26,9	13 157	73,1	8 330	2 191	26,3	6 139	73,7	9 659	2 641	27,3	7 018	72,7
SAN FRANCISCO DE DOS RÍOS	18 415	5 117	27,8	13 298	72,2	8 616	2 360	27,4	6 256	72,6	9 799	2 757	28,1	7 042	71,9
URUCA	15 074	3 918	26,0	11 156	74,0	7 343	1 853	25,2	5 490	74,8	7 731	2 065	26,7	5 666	73,3
MATA REDONDA	7 414	2 344	31,6	5 070	68,4	3 534	1 091	30,9	2 443	69,1	3 880	1 253	32,3	2 627	67,7
PAVAS	49 723	12 988	26,1	36 735	73,9	23 994	5 943	24,8	18 051	75,2	25 729	7 045	27,4	18 684	72,6
HATILLO	43 885	11 211	25,5	32 674	74,5	20 797	5 092	24,5	15 705	75,5	23 088	6 119	26,5	16 969	73,5
SAN SEBASTIÁN	30 144	7 580	25,1	22 564	74,9	14 746	3 557	24,1	11 189	75,9	15 398	4 023	26,1	11 375	73,9
<b>CANTÓN ESCAZÚ</b>	<b>44 982</b>	<b>17 496</b>	<b>38,9</b>	<b>27 486</b>	<b>61,1</b>	<b>21 974</b>	<b>8 157</b>	<b>37,1</b>	<b>13 817</b>	<b>62,9</b>	<b>23 008</b>	<b>9 339</b>	<b>40,6</b>	<b>13 669</b>	<b>59,4</b>
ESCAZÚ	12 121	5 172	42,7	6 949	57,3	5 810	2 331	40,1	3 479	59,9	6 311	2 841	45,0	3 470	55,0
SAN ANTONIO	14 503	5 782	39,9	8 721	60,1	7 286	2 714	37,2	4 572	62,8	7 217	3 068	42,5	4 149	57,5
SAN RAFAEL	18 358	6 542	35,6	11 816	64,4	8 878	3 112	35,1	5 766	64,9	9 480	3 430	36,2	6 050	63,8
<b>CANTÓN DESAMPARADOS</b>	<b>156 610</b>	<b>38 119</b>	<b>24,3</b>	<b>118 491</b>	<b>75,7</b>	<b>76 637</b>	<b>17 728</b>	<b>23,1</b>	<b>58 909</b>	<b>76,9</b>	<b>79 973</b>	<b>20 391</b>	<b>25,5</b>	<b>59 582</b>	<b>74,5</b>
DESAMPARADOS	30 746	7 452	24,2	23 294	75,8	14 957	3 489	23,3	11 468	76,7	15 789	3 963	25,1	11 826	74,9
SAN MIGUEL	27 458	6 524	23,8	20 934	76,2	13 637	3 040	22,3	10 597	77,7	13 821	3 484	25,2	10 337	74,8
SAN JUAN DE DIOS	12 588	2 406	19,1	10 182	80,9	6 225	1 158	18,6	5 067	81,4	6 363	1 248	19,6	5 115	80,4
SAN RAFAEL ARRIBA	11 389	2 394	21,0	8 995	79,0	5 398	1 089	20,2	4 309	79,8	5 991	1 305	21,8	4 686	78,2
SAN ANTONIO	9 016	2 372	26,3	6 644	73,7	4 311	1 124	26,1	3 187	73,9	4 705	1 248	26,5	3 457	73,5
FRAILES	2 839	928	32,7	1 911	67,3	1 462	469	32,1	993	67,9	1 377	459	33,3	918	66,7
PATARRÁ	6 509	1 842	28,3	4 667	71,7	3 255	879	27,0	2 376	73,0	3 254	963	29,6	2 291	70,4
SAN CRISTÓBAL	3 089	1 334	43,2	1 755	56,8	1 572	664	42,2	908	57,8	1 517	670	44,2	847	55,8
ROSARIO	2 886	991	34,3	1 895	65,7	1 484	481	32,4	1 003	67,6	1 402	510	36,4	892	63,6
DAMAS	9 127	2 322	25,4	6 805	74,6	4 460	1 061	23,8	3 399	76,2	4 667	1 261	27,0	3 406	73,0
SAN RAFAEL ABAJO	15 764	3 071	19,5	12 693	80,5	7 638	1 428	18,7	6 210	81,3	8 126	1 643	20,2	6 483	79,8
GRAVILIAS	12 766	3 750	29,4	9 016	70,6	6 089	1 680	27,6	4 409	72,4	6 677	2 070	31,0	4 607	69,0
LOS GUIDO	12 433	2 733	22,0	9 700	78,0	6 149	1 166	19,0	4 983	81,0	6 284	1 567	24,9	4 717	75,1
<b>CANTÓN PURISCAL</b>	<b>27 437</b>	<b>10 450</b>	<b>38,1</b>	<b>16 987</b>	<b>61,9</b>	<b>13 782</b>	<b>5 201</b>	<b>37,7</b>	<b>8 581</b>	<b>62,3</b>	<b>13 655</b>	<b>5 249</b>	<b>38,4</b>	<b>8 406</b>	<b>61,6</b>
SANTIAGO	10 333	3 856	37,3	6 477	62,7	5 006	1 808	36,1	3 198	63,9	5 327	2 048	38,4	3 279	61,6
MERCEDES SUR	4 280	1 853	43,3	2 427	56,7	2 230	969	43,5	1 261	56,5	2 050	884	43,1	1 166	56,9
BARBACOAS	3 440	1 238	36,0	2 202	64,0	1 734	628	36,2	1 106	63,8	1 706	610	35,8	1 096	64,2
GRIFO ALTO	946	493	52,1	453	47,9	478	244	51,0	234	49,0	468	249	53,2	219	46,8
SAN RAFAEL	1 274	587	46,1	687	53,9	634	278	43,8	356	56,2	640	309	48,3	331	51,7
CANDELARITA	1 415	533	37,7	882	62,3	725	279	38,5	446	61,5	690	254	36,8	436	63,2
DESAMPARADITOS	568	298	52,5	270	47,5	300	153	51,0	147	49,0	268	145	54,1	123	45,9



**CUADRO 1.3 SAN JOSÉ: ELECTORADO, VOTOS RECIBIDOS Y ABSTENCIONISMO PARA ALCALDÍAS POR SEXO SEGÚN  
CANTÓN Y DISTRITO ADMINISTRATIVO, ELECCIONES MUNICIPALES FEBRERO 2016  
(CIFRAS ABSOLUTAS Y RELATIVAS)**

CANTÓN Y DISTRITO ADMINISTRATIVO	TOTAL					HOMBRES					MUJERES				
	ELECTORADO	VOTOS RECIBIDOS		ABSTENCIONISMO		ELECTORES	VOTOS RECIBIDOS		ABSTENCIONISMO		ELECTORAS	VOTOS RECIBIDOS		ABSTENCIONISMO	
		ABS	%	ABS	%		ABS	%	ABS	%		ABS	%	ABS	%
SAN ANTONIO	2 963	829	28,0	2 134	72,0	1 476	417	28,3	1 059	71,7	1 487	412	27,7	1 075	72,3
CHIRES	2 218	763	34,4	1 455	65,6	1 199	425	35,4	774	64,6	1 019	338	33,2	681	66,8
<b>CANTÓN TARRAZÚ</b>	<b>11 843</b>	<b>4 629</b>	<b>39,1</b>	<b>7 214</b>	<b>60,9</b>	<b>5 965</b>	<b>2 277</b>	<b>38,2</b>	<b>3 688</b>	<b>61,8</b>	<b>5 878</b>	<b>2 352</b>	<b>40,0</b>	<b>3 526</b>	<b>60,0</b>
SAN MARCOS	7 500	3 055	40,7	4 445	59,3	3 729	1 466	39,3	2 263	60,7	3 771	1 589	42,1	2 182	57,9
SAN LORENZO	2 949	1 023	34,7	1 926	65,3	1 501	512	34,1	989	65,9	1 448	511	35,3	937	64,7
SAN CARLOS	1 394	551	39,5	843	60,5	735	299	40,7	436	59,3	659	252	38,2	407	61,8
<b>CANTÓN ASERRÍ</b>	<b>41 808</b>	<b>11 821</b>	<b>28,3</b>	<b>29 987</b>	<b>71,7</b>	<b>20 847</b>	<b>5 745</b>	<b>27,6</b>	<b>15 102</b>	<b>72,4</b>	<b>20 961</b>	<b>6 076</b>	<b>29,0</b>	<b>14 885</b>	<b>71,0</b>
ASERRÍ	23 704	5 974	25,2	17 730	74,8	11 675	2 852	24,4	8 823	75,6	12 029	3 122	26,0	8 907	74,0
TARBACA	1 708	662	38,8	1 046	61,2	876	328	37,4	548	62,6	832	334	40,1	498	59,9
VUELTA DE JORCO	4 896	1 701	34,7	3 195	65,3	2 456	873	35,5	1 583	64,5	2 440	828	33,9	1 612	66,1
SAN GABRIEL	3 750	1 112	29,7	2 638	70,3	1 858	539	29,0	1 319	71,0	1 892	573	30,3	1 319	69,7
LA LEGUA	1 123	538	47,9	585	52,1	602	269	44,7	333	55,3	521	269	51,6	252	48,4
MONTERREY	711	295	41,5	416	58,5	336	117	34,8	219	65,2	375	178	47,5	197	52,5
SALITRILLOS	5 916	1 539	26,0	4 377	74,0	3 044	767	25,2	2 277	74,8	2 872	772	26,9	2 100	73,1
<b>CANTÓN MORA</b>	<b>20 263</b>	<b>8 247</b>	<b>40,7</b>	<b>12 016</b>	<b>59,3</b>	<b>10 006</b>	<b>3 924</b>	<b>39,2</b>	<b>6 082</b>	<b>60,8</b>	<b>10 257</b>	<b>4 323</b>	<b>42,1</b>	<b>5 934</b>	<b>57,9</b>
COLÓN	11 488	5 034	43,8	6 454	56,2	5 571	2 378	42,7	3 193	57,3	5 917	2 656	44,9	3 261	55,1
GUAYABO	3 008	882	29,3	2 126	70,7	1 456	399	27,4	1 057	72,6	1 552	483	31,1	1 069	68,9
TABARCIA	3 213	1 249	38,9	1 964	61,1	1 623	603	37,2	1 020	62,8	1 590	646	40,6	944	59,4
PIEDRAS NEGRAS	256	172	67,2	84	32,8	134	89	66,4	45	33,6	122	83	68,0	39	32,0
PICAGRES	547	288	52,7	259	47,3	287	150	52,3	137	47,7	260	138	53,1	122	46,9
JARIS	854	262	30,7	592	69,3	456	135	29,6	321	70,4	398	127	31,9	271	68,1
QUITIRIRISÍ	897	360	40,1	537	59,9	479	170	35,5	309	64,5	418	190	45,5	228	54,5
<b>CANTÓN GOICOECHEA</b>	<b>88 592</b>	<b>21 497</b>	<b>24,3</b>	<b>67 095</b>	<b>75,7</b>	<b>42 299</b>	<b>9 891</b>	<b>23,4</b>	<b>32 408</b>	<b>76,6</b>	<b>46 293</b>	<b>11 606</b>	<b>25,1</b>	<b>34 687</b>	<b>74,9</b>
GUADALUPE	20 468	4 911	24,0	15 557	76,0	9 721	2 302	23,7	7 419	76,3	10 747	2 609	24,3	8 138	75,7
SAN FRANCISCO	2 041	825	40,4	1 216	59,6	1 031	399	38,7	632	61,3	1 010	426	42,2	584	57,8
CALLE BLANCOS	11 922	3 133	26,3	8 789	73,7	5 585	1 447	25,9	4 138	74,1	6 337	1 686	26,6	4 651	73,4
MATA DE PLÁTANO	12 715	3 164	24,9	9 551	75,1	6 095	1 490	24,4	4 605	75,6	6 620	1 674	25,3	4 946	74,7
IPIS	22 868	4 908	21,5	17 960	78,5	10 880	2 230	20,5	8 650	79,5	11 988	2 678	22,3	9 310	77,7
RANCHO REDONDO	3 136	1 095	34,9	2 041	65,1	1 582	520	32,9	1 062	67,1	1 554	575	37,0	979	63,0
PURRAL	15 442	3 461	22,4	11 981	77,6	7 405	1 503	20,3	5 902	79,7	8 037	1 958	24,4	6 079	75,6
<b>CANTÓN SANTA ANA</b>	<b>32 863</b>	<b>14 061</b>	<b>42,8</b>	<b>18 802</b>	<b>57,2</b>	<b>16 097</b>	<b>6 558</b>	<b>40,7</b>	<b>9 539</b>	<b>59,3</b>	<b>16 766</b>	<b>7 503</b>	<b>44,8</b>	<b>9 263</b>	<b>55,2</b>
SANTA ANA	8 404	4 011	47,7	4 393	52,3	4 055	1 827	45,1	2 228	54,9	4 349	2 184	50,2	2 165	49,8
SALITRAL	2 703	1 304	48,2	1 399	51,8	1 379	626	45,4	753	54,6	1 324	678	51,2	646	48,8
POZOS	10 071	3 910	38,8	6 161	61,2	4 948	1 840	37,2	3 108	62,8	5 123	2 070	40,4	3 053	59,6
URUCA	5 422	2 203	40,6	3 219	59,4	2 623	1 041	39,7	1 582	60,3	2 799	1 162	41,5	1 637	58,5
PIEDES	4 828	2 027	42,0	2 801	58,0	2 400	957	39,9	1 443	60,1	2 428	1 070	44,1	1 358	55,9
BRASIL	1 435	606	42,2	829	57,8	692	267	38,6	425	61,4	743	339	45,6	404	54,4

**CUADRO 1.3 SAN JOSÉ: ELECTORADO, VOTOS RECIBIDOS Y ABSTENCIONISMO PARA ALCALDÍAS POR SEXO SEGÚN  
CANTÓN Y DISTRITO ADMINISTRATIVO, ELECCIONES MUNICIPALES FEBRERO 2016  
(CIFRAS ABSOLUTAS Y RELATIVAS)**

CANTÓN Y DISTRITO ADMINISTRATIVO	TOTAL					HOMBRES					MUJERES				
	ELECTORADO	VOTOS RECIBIDOS		ABSTENCIONISMO		ELECTORES	VOTOS RECIBIDOS		ABSTENCIONISMO		ELECTORAS	VOTOS RECIBIDOS		ABSTENCIONISMO	
		ABS	%	ABS	%		ABS	%	ABS	%		ABS	%	ABS	%
<b>CANTÓN ALAJUELITA</b>	<b>49 065</b>	<b>14 952</b>	<b>30,5</b>	<b>34 113</b>	<b>69,5</b>	<b>24 259</b>	<b>6 770</b>	<b>27,9</b>	<b>17 489</b>	<b>72,1</b>	<b>24 806</b>	<b>8 182</b>	<b>33,0</b>	<b>16 624</b>	<b>67,0</b>
ALAJUELITA	10 028	3 676	36,7	6 352	63,3	4 889	1 645	33,6	3 244	66,4	5 139	2 031	39,5	3 108	60,5
SAN JOSECITO	7 498	2 575	34,3	4 923	65,7	3 751	1 185	31,6	2 566	68,4	3 747	1 390	37,1	2 357	62,9
SAN ANTONIO	1 681	665	39,6	1 016	60,4	821	294	35,8	527	64,2	860	371	43,1	489	56,9
CONCEPCIÓN	12 147	3 217	26,5	8 930	73,5	6 112	1 483	24,3	4 629	75,7	6 035	1 734	28,7	4 301	71,3
SAN FELIPE	17 711	4 819	27,2	12 892	72,8	8 686	2 163	24,9	6 523	75,1	9 025	2 656	29,4	6 369	70,6
<b>CANTÓN VÁZQUEZ DE CORON</b>	<b>51 588</b>	<b>15 660</b>	<b>30,4</b>	<b>35 928</b>	<b>69,6</b>	<b>24 845</b>	<b>7 149</b>	<b>28,8</b>	<b>17 696</b>	<b>71,2</b>	<b>26 743</b>	<b>8 511</b>	<b>31,8</b>	<b>18 232</b>	<b>68,2</b>
SAN ISIDRO	15 239	4 980	32,7	10 259	67,3	7 312	2 262	30,9	5 050	69,1	7 927	2 718	34,3	5 209	65,7
SAN RAFAEL	5 577	2 076	37,2	3 501	62,8	2 719	935	34,4	1 784	65,6	2 858	1 141	39,9	1 717	60,1
DULCE NOMBRE DE JESÚS	9 351	2 478	26,5	6 873	73,5	4 572	1 155	25,3	3 417	74,7	4 779	1 323	27,7	3 456	72,3
PATALILLO	16 190	4 427	27,3	11 763	72,7	7 672	2 040	26,6	5 632	73,4	8 518	2 387	28,0	6 131	72,0
CASCAJAL	5 231	1 699	32,5	3 532	67,5	2 570	757	29,5	1 813	70,5	2 661	942	35,4	1 719	64,6
<b>CANTÓN ACOSTA</b>	<b>16 028</b>	<b>6 493</b>	<b>40,5</b>	<b>9 535</b>	<b>59,5</b>	<b>8 220</b>	<b>3 265</b>	<b>39,7</b>	<b>4 955</b>	<b>60,3</b>	<b>7 808</b>	<b>3 228</b>	<b>41,3</b>	<b>4 580</b>	<b>58,7</b>
SAN IGNACIO	7 214	3 163	43,8	4 051	56,2	3 535	1 531	43,3	2 004	56,7	3 679	1 632	44,4	2 047	55,6
GUATIL	1 944	737	37,9	1 207	62,1	1 023	385	37,6	638	62,4	921	352	38,2	569	61,8
PALMICHAL	3 519	1 377	39,1	2 142	60,9	1 816	687	37,8	1 129	62,2	1 703	690	40,5	1 013	59,5
CANGREJAL	1 467	495	33,7	972	66,3	789	267	33,8	522	66,2	678	228	33,6	450	66,4
SABANILLAS	1 884	721	38,3	1 163	61,7	1 057	395	37,4	662	62,6	827	326	39,4	501	60,6
<b>CANTÓN TIBÁS</b>	<b>55 709</b>	<b>13 569</b>	<b>24,4</b>	<b>42 140</b>	<b>75,6</b>	<b>26 170</b>	<b>6 191</b>	<b>23,7</b>	<b>19 979</b>	<b>76,3</b>	<b>29 539</b>	<b>7 378</b>	<b>25,0</b>	<b>22 161</b>	<b>75,0</b>
SAN JUAN	21 847	5 489	25,1	16 358	74,9	10 213	2 541	24,9	7 672	75,1	11 634	2 948	25,3	8 686	74,7
CINCO ESQUINAS	7 360	1 455	19,8	5 905	80,2	3 597	684	19,0	2 913	81,0	3 763	771	20,5	2 992	79,5
ANSELMO LLORENTE	8 584	2 289	26,7	6 295	73,3	3 936	1 042	26,5	2 894	73,5	4 648	1 247	26,8	3 401	73,2
LEÓN XIII	7 583	1 822	24,0	5 761	76,0	3 559	774	21,7	2 785	78,3	4 024	1 048	26,0	2 976	74,0
COLIMA	10 335	2 514	24,3	7 821	75,7	4 865	1 150	23,6	3 715	76,4	5 470	1 364	24,9	4 106	75,1
<b>CANTÓN MORAVIA</b>	<b>43 464</b>	<b>12 589</b>	<b>29,0</b>	<b>30 875</b>	<b>71,0</b>	<b>20 824</b>	<b>5 772</b>	<b>27,7</b>	<b>15 052</b>	<b>72,3</b>	<b>22 640</b>	<b>6 817</b>	<b>30,1</b>	<b>15 823</b>	<b>69,9</b>
SAN VICENTE	26 001	7 844	30,2	18 157	69,8	12 208	3 579	29,3	8 629	70,7	13 793	4 265	30,9	9 528	69,1
SAN JERÓNIMO	4 092	1 343	32,8	2 749	67,2	2 063	643	31,2	1 420	68,8	2 029	700	34,5	1 329	65,5
LA TRINIDAD	13 371	3 402	25,4	9 969	74,6	6 553	1 550	23,7	5 003	76,3	6 818	1 852	27,2	4 966	72,8
<b>CANTÓN MONTES DE OCA</b>	<b>41 908</b>	<b>13 076</b>	<b>31,2</b>	<b>28 832</b>	<b>68,8</b>	<b>19 679</b>	<b>6 060</b>	<b>30,8</b>	<b>13 619</b>	<b>69,2</b>	<b>22 229</b>	<b>7 016</b>	<b>31,6</b>	<b>15 213</b>	<b>68,4</b>
SAN PEDRO	21 003	6 162	29,3	14 841	70,7	9 849	2 852	29,0	6 997	71,0	11 154	3 310	29,7	7 844	70,3
SABANILLA	11 756	4 030	34,3	7 726	65,7	5 491	1 870	34,1	3 621	65,9	6 265	2 160	34,5	4 105	65,5
MERCEDES	2 782	979	35,2	1 803	64,8	1 322	465	35,2	857	64,8	1 460	514	35,2	946	64,8
SAN RAFAEL	6 367	1 905	29,9	4 462	70,1	3 017	873	28,9	2 144	71,1	3 350	1 032	30,8	2 318	69,2
<b>CANTÓN TURRUBARES</b>	<b>4 484</b>	<b>2 884</b>	<b>64,3</b>	<b>1 600</b>	<b>35,7</b>	<b>2 321</b>	<b>1 451</b>	<b>62,5</b>	<b>870</b>	<b>37,5</b>	<b>2 163</b>	<b>1 433</b>	<b>66,3</b>	<b>730</b>	<b>33,7</b>
SAN PABLO	1 252	828	66,1	424	33,9	592	375	63,3	217	36,7	660	453	68,6	207	31,4
SAN PEDRO	510	387	75,9	123	24,1	254	191	75,2	63	24,8	256	196	76,6	60	23,4
SAN JUAN DE MATA	912	495	54,3	417	45,7	500	254	50,8	246	49,2	412	241	58,5	171	41,5
SAN LUIS	489	343	70,1	146	29,9	272	190	69,9	82	30,1	217	153	70,5	64	29,5

**CUADRO 1.3 SAN JOSÉ: ELECTORADO, VOTOS RECIBIDOS Y ABSTENCIONISMO PARA ALCALDÍAS POR SEXO SEGÚN  
CANTÓN Y DISTRITO ADMINISTRATIVO, ELECCIONES MUNICIPALES FEBRERO 2016  
(CIFRAS ABSOLUTAS Y RELATIVAS)**

CANTÓN Y DISTRITO ADMINISTRATIVO	TOTAL					HOMBRES					MUJERES				
	ELECTORADO	VOTOS RECIBIDOS		ABSTENCIONISMO		ELECTORES	VOTOS RECIBIDOS		ABSTENCIONISMO		ELECTORAS	VOTOS RECIBIDOS		ABSTENCIONISMO	
		ABS	%	ABS	%		ABS	%	ABS	%		ABS	%	ABS	%
CARARA	1 321	831	62,9	490	37,1	703	441	62,7	262	37,3	618	390	63,1	228	36,9
<b>CANTÓN DOTA</b>	<b>5 376</b>	<b>2 975</b>	<b>55,3</b>	<b>2 401</b>	<b>44,7</b>	<b>2 697</b>	<b>1 436</b>	<b>53,2</b>	<b>1 261</b>	<b>46,8</b>	<b>2 679</b>	<b>1 539</b>	<b>57,4</b>	<b>1 140</b>	<b>42,6</b>
SANTA MARÍA	3 775	2 217	58,7	1 558	41,3	1 863	1 044	56,0	819	44,0	1 912	1 173	61,3	739	38,7
JARDÍN	273	70	25,6	203	74,4	150	37	24,7	113	75,3	123	33	26,8	90	73,2
COPEY	1 328	688	51,8	640	48,2	684	355	51,9	329	48,1	644	333	51,7	311	48,3
<b>CANTÓN CURRIDABAT</b>	<b>47 469</b>	<b>15 481</b>	<b>32,6</b>	<b>31 988</b>	<b>67,4</b>	<b>22 775</b>	<b>7 169</b>	<b>31,5</b>	<b>15 606</b>	<b>68,5</b>	<b>24 694</b>	<b>8 312</b>	<b>33,7</b>	<b>16 382</b>	<b>66,3</b>
CURRIDABAT	24 175	8 056	33,3	16 119	66,7	11 364	3 651	32,1	7 713	67,9	12 811	4 405	34,4	8 406	65,6
GRANADILLA	9 077	2 629	29,0	6 448	71,0	4 446	1 232	27,7	3 214	72,3	4 631	1 397	30,2	3 234	69,8
SÁNCHEZ	4 221	1 615	38,3	2 606	61,7	2 027	793	39,1	1 234	60,9	2 194	822	37,5	1 372	62,5
TIRRASES	9 996	3 181	31,8	6 815	68,2	4 938	1 493	30,2	3 445	69,8	5 058	1 688	33,4	3 370	66,6
<b>CANTÓN PÉREZ ZELEDÓN</b>	<b>108 626</b>	<b>40 695</b>	<b>37,5</b>	<b>67 931</b>	<b>62,5</b>	<b>54 587</b>	<b>19 697</b>	<b>36,1</b>	<b>34 890</b>	<b>63,9</b>	<b>54 039</b>	<b>20 998</b>	<b>38,9</b>	<b>33 041</b>	<b>61,1</b>
SAN ISIDRO DE EL GENERAL	38 890	14 279	36,7	24 611	63,3	18 760	6 661	35,5	12 099	64,5	20 130	7 618	37,8	12 512	62,2
GENERAL	4 878	1 842	37,8	3 036	62,2	2 486	865	34,8	1 621	65,2	2 392	977	40,8	1 415	59,2
DANIEL FLORES	26 537	9 261	34,9	17 276	65,1	13 375	4 458	33,3	8 917	66,7	13 162	4 803	36,5	8 359	63,5
RIVAS	4 968	2 351	47,3	2 617	52,7	2 602	1 182	45,4	1 420	54,6	2 366	1 169	49,4	1 197	50,6
SAN PEDRO	6 168	2 157	35,0	4 011	65,0	3 171	1 087	34,3	2 084	65,7	2 997	1 070	35,7	1 927	64,3
PLATANARES	6 139	2 659	43,3	3 480	56,7	3 170	1 324	41,8	1 846	58,2	2 969	1 335	45,0	1 634	55,0
PEJIBAYE	5 932	2 100	35,4	3 832	64,6	3 074	1 072	34,9	2 002	65,1	2 858	1 028	36,0	1 830	64,0
CAJÓN	7 158	2 649	37,0	4 509	63,0	3 665	1 279	34,9	2 386	65,1	3 493	1 370	39,2	2 123	60,8
BARÚ	1 944	736	37,9	1 208	62,1	1 017	402	39,5	615	60,5	927	334	36,0	593	64,0
RÍO NUEVO	2 365	929	39,3	1 436	60,7	1 300	491	37,8	809	62,2	1 065	438	41,1	627	58,9
PÁRAMO	3 647	1 732	47,5	1 915	52,5	1 967	876	44,5	1 091	55,5	1 680	856	51,0	824	49,0
<b>CANTÓN LEÓN CORTÉS</b>	<b>9 030</b>	<b>3 868</b>	<b>42,8</b>	<b>5 162</b>	<b>57,2</b>	<b>4 606</b>	<b>1 975</b>	<b>42,9</b>	<b>2 631</b>	<b>57,1</b>	<b>4 424</b>	<b>1 893</b>	<b>42,8</b>	<b>2 531</b>	<b>57,2</b>
SAN PABLO	3 210	1 540	48,0	1 670	52,0	1 598	752	47,1	846	52,9	1 612	788	48,9	824	51,1
SAN ANDRÉS	1 094	431	39,4	663	60,6	576	237	41,1	339	58,9	518	194	37,5	324	62,5
LLANO BONITO	1 397	556	39,8	841	60,2	708	301	42,5	407	57,5	689	255	37,0	434	63,0
SAN ISIDRO	1 190	474	39,8	716	60,2	609	237	38,9	372	61,1	581	237	40,8	344	59,2
SANTA CRUZ	1 343	526	39,2	817	60,8	703	263	37,4	440	62,6	640	263	41,1	377	58,9
SAN ANTONIO	796	341	42,8	455	57,2	412	185	44,9	227	55,1	384	156	40,6	228	59,4

**MAPA 1.5**  
**ALAJUELA: PORCENTAJE DE PARTICIPACIÓN SEGÚN DISTRITO ADMINISTRATIVO**  
**ELECCIONES MUNICIPALES FEBRERO 2016**

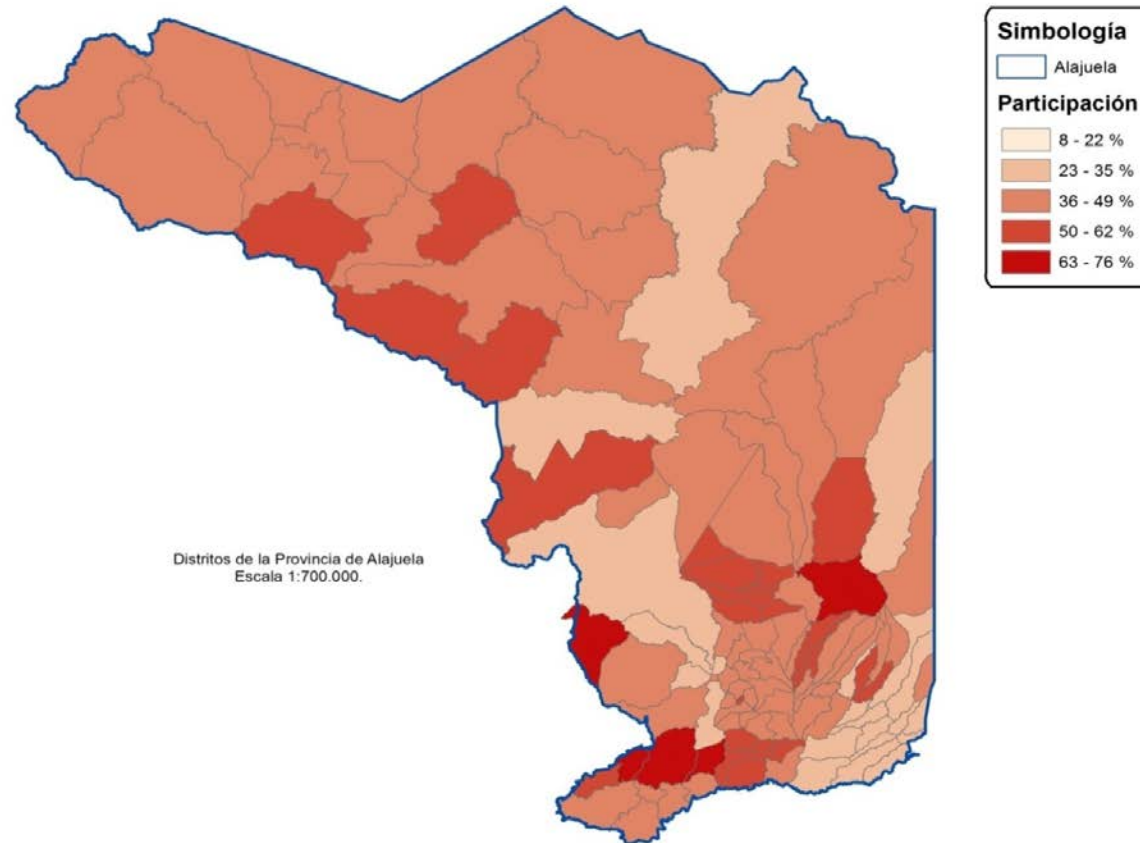

Mapa elaborado con fines ilustrativos por el SIGE-DGRE a partir de coberturas digitales del TSE e IGN.  
Datum WGS 84, sistema de proyección de coordenadas CRTM05, febrero de 2017. Fuente TSE.

FUENTE: Tribunal Supremo de Elecciones.

**MAPA 1.6**  
**ALAJUELA: PORCENTAJE DE ABSTENCIONISMO SEGÚN DISTRITO ADMINISTRATIVO**  
**ELECCIONES MUNICIPALES FEBRERO 2016**

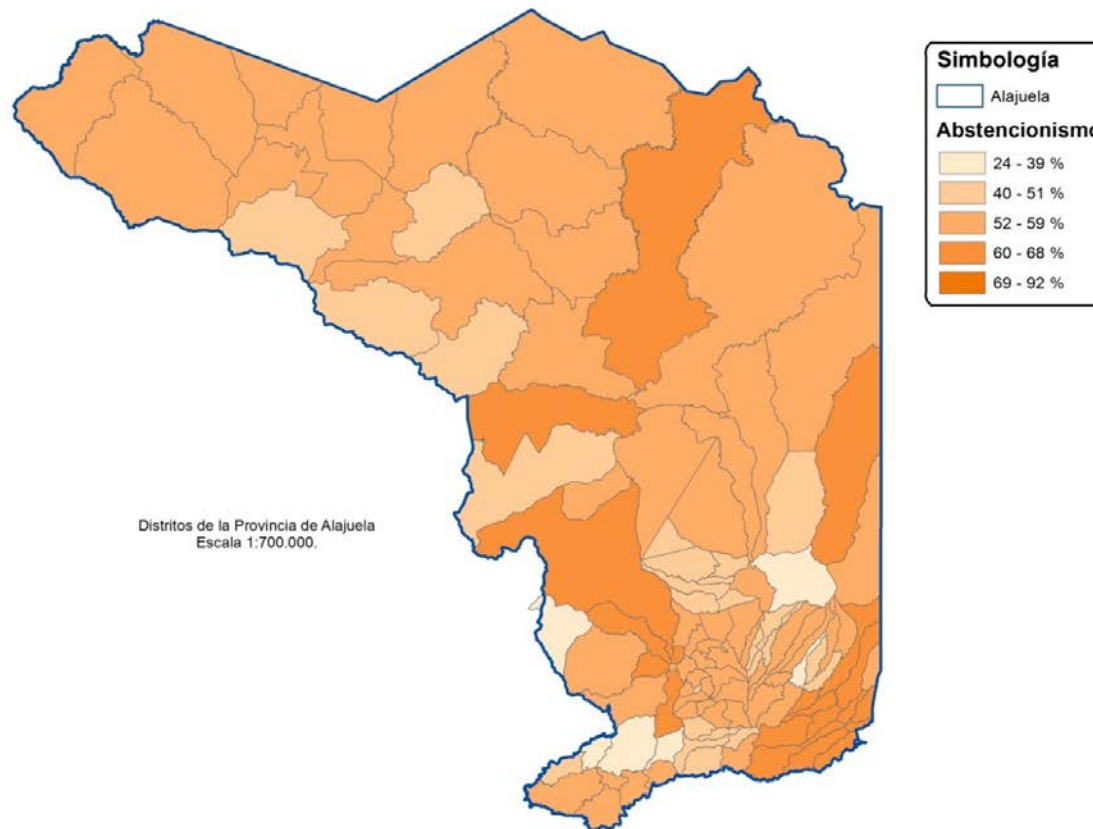

Mapa elaborado con fines ilustrativos por el SIGE-DGRE a partir de coberturas digitales del TSE e IGN.  
Datum WGS 84, sistema de proyección de coordenadas CRTM05, febrero de 2017. Fuente TSE.

FUENTE: Tribunal Supremo de Elecciones.

**CUADRO 1.4 ALAJUELA: ELECTORADO, VOTOS RECIBIDOS Y ABSTENCIONISMO PARA ALCALDÍAS POR SEXO  
SEGÚN CANTÓN Y DISTRITO ADMINISTRATIVO, ELECCIONES MUNICIPALES FEBRERO 2016  
(CIFRAS ABSOLUTAS Y RELATIVAS)**

CANTÓN Y DISTRITO ADMINISTRATIVO	TOTAL					HOMBRES					MUJERES				
	ELECTORADO	VOTOS RECIBIDOS		ABSTENCIONISMO		ELECTORES	VOTOS RECIBIDOS		ABSTENCIONISMO		ELECTORAS	VOTOS RECIBIDOS		ABSTENCIONISMO	
		ABS	%	ABS	%		ABS	%	ABS	%		ABS	%	ABS	%
<b>ALAJUELA</b>	<b>586 463</b>	<b>221 611</b>	<b>37,8</b>	<b>364 852</b>	<b>62,2</b>	<b>295 457</b>	<b>106 961</b>	<b>36,2</b>	<b>188 496</b>	<b>63,8</b>	<b>291 006</b>	<b>114 650</b>	<b>39,4</b>	<b>176 356</b>	<b>60,6</b>
<b>CANTÓN ALAJUELA</b>	<b>193 568</b>	<b>56 908</b>	<b>29,4</b>	<b>136 660</b>	<b>70,6</b>	<b>97 612</b>	<b>27 037</b>	<b>27,7</b>	<b>70 575</b>	<b>72,3</b>	<b>95 956</b>	<b>29 871</b>	<b>31,1</b>	<b>66 085</b>	<b>68,9</b>
ALAJUELA	39 734	12 090	30,4	27 644	69,6	19 079	5 607	29,4	13 472	70,6	20 655	6 483	31,4	14 172	68,6
SAN JOSÉ	32 453	8 821	27,2	23 632	72,8	15 835	4 070	25,7	11 765	74,3	16 618	4 751	28,6	11 867	71,4
CARRIZAL	4 569	1 891	41,4	2 678	58,6	2 297	850	37,0	1 447	63,0	2 272	1 041	45,8	1 231	54,2
SAN ANTONIO	21 348	5 572	26,1	15 776	73,9	10 728	2 669	24,9	8 059	75,1	10 620	2 903	27,3	7 717	72,7
GUÁCIMA	13 740	4 209	30,6	9 531	69,4	6 979	2 087	29,9	4 892	70,1	6 761	2 122	31,4	4 639	68,6
SAN ISIDRO	11 317	3 144	27,8	8 173	72,2	5 658	1 541	27,2	4 117	72,8	5 659	1 603	28,3	4 056	71,7
SABANILLA	5 192	1 840	35,4	3 352	64,6	2 641	868	32,9	1 773	67,1	2 551	972	38,1	1 579	61,9
SAN RAFAEL	17 747	4 463	25,1	13 284	74,9	10 622	2 301	21,7	8 321	78,3	7 125	2 162	30,3	4 963	69,7
RÍO SEGUNDO	8 672	2 523	29,1	6 149	70,9	4 335	1 179	27,2	3 156	72,8	4 337	1 344	31,0	2 993	69,0
DESAMPARADOS	17 820	5 319	29,8	12 501	70,2	8 758	2 429	27,7	6 329	72,3	9 062	2 890	31,9	6 172	68,1
TURRÚCARES	5 299	1 815	34,3	3 484	65,7	2 718	909	33,4	1 809	66,6	2 581	906	35,1	1 675	64,9
TAMBOR	9 133	2 895	31,7	6 238	68,3	4 650	1 421	30,6	3 229	69,4	4 483	1 474	32,9	3 009	67,1
LA GARITA	4 698	1 481	31,5	3 217	68,5	2 386	711	29,8	1 675	70,2	2 312	770	33,3	1 542	66,7
SARAPIQUÍ	1 846	845	45,8	1 001	54,2	926	395	42,7	531	57,3	920	450	48,9	470	51,1
<b>CANTÓN SAN RAMÓN</b>	<b>60 762</b>	<b>22 590</b>	<b>37,2</b>	<b>38 172</b>	<b>62,8</b>	<b>30 281</b>	<b>11 045</b>	<b>36,5</b>	<b>19 236</b>	<b>63,5</b>	<b>30 481</b>	<b>11 545</b>	<b>37,9</b>	<b>18 936</b>	<b>62,1</b>
SAN RAMÓN	13 125	4 853	37,0	8 272	63,0	6 115	2 223	36,4	3 892	63,6	7 010	2 630	37,5	4 380	62,5
SANTIAGO	3 404	1 254	36,8	2 150	63,2	1 733	642	37,0	1 091	63,0	1 671	612	36,6	1 059	63,4
SAN JUAN	9 135	2 760	30,2	6 375	69,8	4 503	1 330	29,5	3 173	70,5	4 632	1 430	30,9	3 202	69,1
PIEDESUR NORTE	5 471	1 881	34,4	3 590	65,6	2 771	917	33,1	1 854	66,9	2 700	964	35,7	1 736	64,3
PIEDESUR SUR	2 994	1 383	46,2	1 611	53,8	1 595	752	47,1	843	52,9	1 399	631	45,1	768	54,9
SAN RAFAEL	5 714	1 951	34,1	3 763	65,9	2 885	1 005	34,8	1 880	65,2	2 829	946	33,4	1 883	66,6
SAN ISIDRO	2 851	1 128	39,6	1 723	60,4	1 441	548	38,0	893	62,0	1 410	580	41,1	830	58,9
ÁNGELES	5 634	1 853	32,9	3 781	67,1	2 878	914	31,8	1 964	68,2	2 756	939	34,1	1 817	65,9
ALFARO	3 790	1 319	34,8	2 471	65,2	1 910	653	34,2	1 257	65,8	1 880	666	35,4	1 214	64,6
VOLIO	1 631	686	42,1	945	57,9	828	321	38,8	507	61,2	803	365	45,5	438	54,5
CONCEPCIÓN	1 713	757	44,2	956	55,8	873	364	41,7	509	58,3	840	393	46,8	447	53,2
ZAPOTAL	291	201	69,1	90	30,9	163	120	73,6	43	26,4	128	81	63,3	47	36,7
PEÑAS BLANCAS	5 009	2 564	51,2	2 445	48,8	2 586	1 256	48,6	1 330	51,4	2 423	1 308	54,0	1 115	46,0
<b>CANTÓN GRECIA</b>	<b>57 118</b>	<b>21 521</b>	<b>37,7</b>	<b>35 597</b>	<b>62,3</b>	<b>28 502</b>	<b>10 386</b>	<b>36,4</b>	<b>18 116</b>	<b>63,6</b>	<b>28 616</b>	<b>11 135</b>	<b>38,9</b>	<b>17 481</b>	<b>61,1</b>
GRECIA	14 541	5 630	38,7	8 911	61,3	7 041	2 668	37,9	4 373	62,1	7 500	2 962	39,5	4 538	60,5
SAN ISIDRO	4 197	1 599	38,1	2 598	61,9	2 100	776	37,0	1 324	63,0	2 097	823	39,2	1 274	60,8
SAN JOSÉ	6 272	2 505	39,9	3 767	60,1	3 162	1 211	38,3	1 951	61,7	3 110	1 294	41,6	1 816	58,4
SAN ROQUE	8 436	3 573	42,4	4 863	57,6	4 125	1 688	40,9	2 437	59,1	4 311	1 885	43,7	2 426	56,3
TACARES	5 352	1 844	34,5	3 508	65,5	2 711	891	32,9	1 820	67,1	2 641	953	36,1	1 688	63,9
RÍO CUARTO	5 499	1 584	28,8	3 915	71,2	2 889	816	28,2	2 073	71,8	2 610	768	29,4	1 842	70,6
PUENTE DE PIEDRA	7 421	2 828	38,1	4 593	61,9	3 752	1 345	35,8	2 407	64,2	3 669	1 483	40,4	2 186	59,6
BOLÍVAR	5 400	1 958	36,3	3 442	63,7	2 722	991	36,4	1 731	63,6	2 678	967	36,1	1 711	63,9

**CUADRO 1.4 ALAJUELA: ELECTORADO, VOTOS RECIBIDOS Y ABSTENCIONISMO PARA ALCALDÍAS POR SEXO  
SEGÚN CANTÓN Y DISTRITO ADMINISTRATIVO, ELECCIONES MUNICIPALES FEBRERO 2016  
(CIFRAS ABSOLUTAS Y RELATIVAS)**

CANTÓN Y DISTRITO ADMINISTRATIVO	TOTAL					HOMBRES					MUJERES				
	ELECTORADO	VOTOS RECIBIDOS		ABSTENCIONISMO		ELECTORES	VOTOS RECIBIDOS		ABSTENCIONISMO		ELECTORAS	VOTOS RECIBIDOS		ABSTENCIONISMO	
		ABS	%	ABS	%		ABS	%	ABS	%		ABS	%	ABS	%
<b>CANTÓN SAN MATEO</b>	<b>4 365</b>	<b>2 703</b>	<b>61,9</b>	<b>1 662</b>	<b>38,1</b>	<b>2 242</b>	<b>1 331</b>	<b>59,4</b>	<b>911</b>	<b>40,6</b>	<b>2 123</b>	<b>1 372</b>	<b>64,6</b>	<b>751</b>	<b>35,4</b>
SAN MATEO	2 207	1 410	63,9	797	36,1	1 110	680	61,3	430	38,7	1 097	730	66,5	367	33,5
DESMONTE	441	304	68,9	137	31,1	227	156	68,7	71	31,3	214	148	69,2	66	30,8
JESÚS MARÍA	791	496	62,7	295	37,3	417	251	60,2	166	39,8	374	245	65,5	129	34,5
LABRADOR	926	493	53,2	433	46,8	488	244	50,0	244	50,0	438	249	56,8	189	43,2
<b>CANTÓN ATENAS</b>	<b>19 661</b>	<b>9 646</b>	<b>49,1</b>	<b>10 015</b>	<b>50,9</b>	<b>9 886</b>	<b>4 772</b>	<b>48,3</b>	<b>5 114</b>	<b>51,7</b>	<b>9 775</b>	<b>4 874</b>	<b>49,9</b>	<b>4 901</b>	<b>50,1</b>
ATENAS	6 605	3 444	52,1	3 161	47,9	3 227	1 654	51,3	1 573	48,7	3 378	1 790	53,0	1 588	47,0
JESÚS	2 991	1 463	48,9	1 528	51,1	1 500	711	47,4	789	52,6	1 491	752	50,4	739	49,6
MERCEDES	2 143	1 070	49,9	1 073	50,1	1 115	550	49,3	565	50,7	1 028	520	50,6	508	49,4
SAN ISIDRO	2 108	1 136	53,9	972	46,1	1 093	581	53,2	512	46,8	1 015	555	54,7	460	45,3
CONCEPCIÓN	2 651	1 081	40,8	1 570	59,2	1 351	532	39,4	819	60,6	1 300	549	42,2	751	57,8
SAN JOSÉ	1 155	549	47,5	606	52,5	575	281	48,9	294	51,1	580	268	46,2	312	53,8
SANTA EULALIA	1 400	557	39,8	843	60,2	712	286	40,2	426	59,8	688	271	39,4	417	60,6
ESCOBAL	608	346	56,9	262	43,1	313	177	56,5	136	43,5	295	169	57,3	126	42,7
<b>CANTÓN NARANJO</b>	<b>30 801</b>	<b>13 065</b>	<b>42,4</b>	<b>17 736</b>	<b>57,6</b>	<b>15 274</b>	<b>6 305</b>	<b>41,3</b>	<b>8 969</b>	<b>58,7</b>	<b>15 527</b>	<b>6 760</b>	<b>43,5</b>	<b>8 767</b>	<b>56,5</b>
NARANJO	12 509	5 699	45,6	6 810	54,4	6 037	2 646	43,8	3 391	56,2	6 472	3 053	47,2	3 419	52,8
SAN MIGUEL	2 514	994	39,5	1 520	60,5	1 274	502	39,4	772	60,6	1 240	492	39,7	748	60,3
SAN JOSÉ	2 218	906	40,8	1 312	59,2	1 120	468	41,8	652	58,2	1 098	438	39,9	660	60,1
CIRRÍ SUR	3 183	1 197	37,6	1 986	62,4	1 627	586	36,0	1 041	64,0	1 556	611	39,3	945	60,7
SAN JERÓNIMO	2 230	924	41,4	1 306	58,6	1 118	450	40,3	668	59,7	1 112	474	42,6	638	57,4
SAN JUAN	2 307	959	41,6	1 348	58,4	1 149	464	40,4	685	59,6	1 158	495	42,7	663	57,3
ROSARIO	2 563	1 085	42,3	1 478	57,7	1 313	540	41,1	773	58,9	1 250	545	43,6	705	56,4
PALMITOS	3 277	1 301	39,7	1 976	60,3	1 636	649	39,7	987	60,3	1 641	652	39,7	989	60,3
<b>CANTÓN PALMARES</b>	<b>28 151</b>	<b>12 701</b>	<b>45,1</b>	<b>15 450</b>	<b>54,9</b>	<b>13 946</b>	<b>6 159</b>	<b>44,2</b>	<b>7 787</b>	<b>55,8</b>	<b>14 205</b>	<b>6 542</b>	<b>46,1</b>	<b>7 663</b>	<b>53,9</b>
PALMARES	5 045	2 476	49,1	2 569	50,9	2 507	1 225	48,9	1 282	51,1	2 538	1 251	49,3	1 287	50,7
ZARAGOZA	7 322	3 461	47,3	3 861	52,7	3 652	1 696	46,4	1 956	53,6	3 670	1 765	48,1	1 905	51,9
BUENOS AIRES	5 115	2 249	44,0	2 866	56,0	2 533	1 069	42,2	1 464	57,8	2 582	1 180	45,7	1 402	54,3
SANTIAGO	1 751	728	41,6	1 023	58,4	873	351	40,2	522	59,8	878	377	42,9	501	57,1
CANDELARIA	1 540	627	40,7	913	59,3	788	308	39,1	480	60,9	752	319	42,4	433	57,6
ESQUIPULAS	4 447	1 745	39,2	2 702	60,8	2 145	822	38,3	1 323	61,7	2 302	923	40,1	1 379	59,9
GRANJA	2 931	1 415	48,3	1 516	51,7	1 448	688	47,5	760	52,5	1 483	727	49,0	756	51,0
<b>CANTÓN POÁS</b>	<b>20 803</b>	<b>9 018</b>	<b>43,3</b>	<b>11 785</b>	<b>56,7</b>	<b>10 455</b>	<b>4 356</b>	<b>41,7</b>	<b>6 099</b>	<b>58,3</b>	<b>10 348</b>	<b>4 662</b>	<b>45,1</b>	<b>5 686</b>	<b>54,9</b>
SAN PEDRO	7 106	3 513	49,4	3 593	50,6	3 563	1 720	48,3	1 843	51,7	3 543	1 793	50,6	1 750	49,4
SAN JUAN	2 258	986	43,7	1 272	56,3	1 132	473	41,8	659	58,2	1 126	513	45,6	613	54,4
SAN RAFAEL	3 552	1 920	54,1	1 632	45,9	1 786	951	53,2	835	46,8	1 766	969	54,9	797	45,1
CARRILLOS	6 295	2 023	32,1	4 272	67,9	3 175	926	29,2	2 249	70,8	3 120	1 097	35,2	2 023	64,8
SABANA REDONDA	1 592	576	36,2	1 016	63,8	799	286	35,8	513	64,2	793	290	36,6	503	63,4

**CUADRO 1.4 ALAJUELA: ELECTORADO, VOTOS RECIBIDOS Y ABSTENCIONISMO PARA ALCALDÍAS POR SEXO  
SEGÚN CANTÓN Y DISTRITO ADMINISTRATIVO, ELECCIONES MUNICIPALES FEBRERO 2016  
(CIFRAS ABSOLUTAS Y RELATIVAS)**

CANTÓN Y DISTRITO ADMINISTRATIVO	TOTAL					HOMBRES					MUJERES				
	ELECTORADO	VOTOS RECIBIDOS		ABSTENCIONISMO		ELECTORES	VOTOS RECIBIDOS		ABSTENCIONISMO		ELECTORAS	VOTOS RECIBIDOS		ABSTENCIONISMO	
		ABS	%	ABS	%		ABS	%	ABS	%		ABS	%	ABS	%
<b>CANTÓN OROTINA</b>	<b>14 762</b>	<b>6 464</b>	<b>43,8</b>	<b>8 298</b>	<b>56,2</b>	<b>7 408</b>	<b>3 079</b>	<b>41,6</b>	<b>4 329</b>	<b>58,4</b>	<b>7 354</b>	<b>3 385</b>	<b>46,0</b>	<b>3 969</b>	<b>54,0</b>
OROTINA	7 703	3 467	45,0	4 236	55,0	3 795	1 641	43,2	2 154	56,8	3 908	1 826	46,7	2 082	53,3
MASTATE	1 459	657	45,0	802	55,0	718	297	41,4	421	58,6	741	360	48,6	381	51,4
HACIENDA VIEJA	862	412	47,8	450	52,2	432	200	46,3	232	53,7	430	212	49,3	218	50,7
COYOLAR	3 590	1 438	40,1	2 152	59,9	1 843	692	37,5	1 151	62,5	1 747	746	42,7	1 001	57,3
CEIBA	1 148	490	42,7	658	57,3	620	249	40,2	371	59,8	528	241	45,6	287	54,4
<b>CANTÓN SAN CARLOS</b>	<b>102 906</b>	<b>42 818</b>	<b>41,6</b>	<b>60 088</b>	<b>58,4</b>	<b>52 494</b>	<b>20 760</b>	<b>39,5</b>	<b>31 734</b>	<b>60,5</b>	<b>50 412</b>	<b>22 058</b>	<b>43,8</b>	<b>28 354</b>	<b>56,2</b>
QUESADA	32 114	14 489	45,1	17 625	54,9	15 708	6 866	43,7	8 842	56,3	16 406	7 623	46,5	8 783	53,5
FLORENCIA	10 369	4 096	39,5	6 273	60,5	5 293	1 978	37,4	3 315	62,6	5 076	2 118	41,7	2 958	58,3
BUENAVISTA	296	168	56,8	128	43,2	158	89	56,3	69	43,7	138	79	57,2	59	42,8
AGUAS ZARCAS	12 681	4 612	36,4	8 069	63,6	6 444	2 216	34,4	4 228	65,6	6 237	2 396	38,4	3 841	61,6
VENECIA	6 094	3 246	53,3	2 848	46,7	3 121	1 560	50,0	1 561	50,0	2 973	1 686	56,7	1 287	43,3
PITAL	9 019	3 360	37,3	5 659	62,7	4 672	1 634	35,0	3 038	65,0	4 347	1 726	39,7	2 621	60,3
FORTUNA	8 756	2 890	33,0	5 866	67,0	4 588	1 429	31,1	3 159	68,9	4 168	1 461	35,1	2 707	64,9
TIGRA	3 965	1 848	46,6	2 117	53,4	2 068	913	44,1	1 155	55,9	1 897	935	49,3	962	50,7
PALMERA	4 099	1 845	45,0	2 254	55,0	2 304	949	41,2	1 355	58,8	1 795	896	49,9	899	50,1
VENADO	1 079	570	52,8	509	47,2	563	294	52,2	269	47,8	516	276	53,5	240	46,5
CUTRIS	4 620	2 068	44,8	2 552	55,2	2 470	1 036	41,9	1 434	58,1	2 150	1 032	48,0	1 118	52,0
MONTERREY	2 113	1 008	47,7	1 105	52,3	1 114	492	44,2	622	55,8	999	516	51,7	483	48,3
POCOSOL	7 701	2 618	34,0	5 083	66,0	3 991	1 304	32,7	2 687	67,3	3 710	1 314	35,4	2 396	64,6
<b>CANTÓN ZARCERO</b>	<b>8 802</b>	<b>4 776</b>	<b>54,3</b>	<b>4 026</b>	<b>45,7</b>	<b>4 382</b>	<b>2 323</b>	<b>53,0</b>	<b>2 059</b>	<b>47,0</b>	<b>4 420</b>	<b>2 453</b>	<b>55,5</b>	<b>1 967</b>	<b>44,5</b>
ZARCERO	3 662	1 963	53,6	1 699	46,4	1 755	922	52,5	833	47,5	1 907	1 041	54,6	866	45,4
LAGUNA	1 136	629	55,4	507	44,6	582	306	52,6	276	47,4	554	323	58,3	231	41,7
TAPEZCO	897	524	58,4	373	41,6	464	282	60,8	182	39,2	433	242	55,9	191	44,1
GUADALUPE	501	287	57,3	214	42,7	257	146	56,8	111	43,2	244	141	57,8	103	42,2
PALMIRA	921	435	47,2	486	52,8	467	200	42,8	267	57,2	454	235	51,8	219	48,2
ZAPOTE	431	244	56,6	187	43,4	222	128	57,7	94	42,3	209	116	55,5	93	44,5
BRISAS	1 254	694	55,3	560	44,7	635	339	53,4	296	46,6	619	355	57,4	264	42,6
<b>CANTÓN VALVERDE VEG</b>	<b>14 208</b>	<b>6 770</b>	<b>47,6</b>	<b>7 438</b>	<b>52,4</b>	<b>7 057</b>	<b>3 259</b>	<b>46,2</b>	<b>3 798</b>	<b>53,8</b>	<b>7 151</b>	<b>3 511</b>	<b>49,1</b>	<b>3 640</b>	<b>50,9</b>
SARCHÍ NORTE	6 081	3 038	50,0	3 043	50,0	2 961	1 450	49,0	1 511	51,0	3 120	1 588	50,9	1 532	49,1
SARCHÍ SUR	4 386	1 756	40,0	2 630	60,0	2 175	828	38,1	1 347	61,9	2 211	928	42,0	1 283	58,0
TORO AMARILLO	164	123	75,0	41	25,0	89	65	73,0	24	27,0	75	58	77,3	17	22,7
SAN PEDRO	2 177	1 126	51,7	1 051	48,3	1 116	555	49,7	561	50,3	1 061	571	53,8	490	46,2
RODRÍGUEZ	1 400	727	51,9	673	48,1	716	361	50,4	355	49,6	684	366	53,5	318	46,5



**CUADRO 1.4 ALAJUELA: ELECTORADO, VOTOS RECIBIDOS Y ABSTENCIONISMO PARA ALCALDÍAS POR SEXO  
SEGÚN CANTÓN Y DISTRITO ADMINISTRATIVO, ELECCIONES MUNICIPALES FEBRERO 2016  
(CIFRAS ABSOLUTAS Y RELATIVAS)**

CANTÓN Y DISTRITO ADMINISTRATIVO	TOTAL					HOMBRES					MUJERES				
	ELECTORADO	VOTOS RECIBIDOS		ABSTENCIONISMO		ELECTORES	VOTOS RECIBIDOS		ABSTENCIONISMO		ELECTORAS	VOTOS RECIBIDOS		ABSTENCIONISMO	
		ABS	%	ABS	%		ABS	%	ABS	%		ABS	%	ABS	%
<b>CANTÓN UPALA</b>	<b>26 574</b>	<b>11 071</b>	<b>41,7</b>	<b>15 503</b>	<b>58,3</b>	<b>13 814</b>	<b>5 342</b>	<b>38,7</b>	<b>8 472</b>	<b>61,3</b>	<b>12 760</b>	<b>5 729</b>	<b>44,9</b>	<b>7 031</b>	<b>55,1</b>
UPALA	7 714	3 197	41,4	4 517	58,6	3 910	1 484	38,0	2 426	62,0	3 804	1 713	45,0	2 091	55,0
AGUAS CLARAS	3 308	1 393	42,1	1 915	57,9	1 751	702	40,1	1 049	59,9	1 557	691	44,4	866	55,6
SAN JOSÉ (PIZOTE)	4 056	1 520	37,5	2 536	62,5	2 109	695	33,0	1 414	67,0	1 947	825	42,4	1 122	57,6
BIJAGUA	3 051	1 519	49,8	1 532	50,2	1 583	765	48,3	818	51,7	1 468	754	51,4	714	48,6
DELICIAS	2 111	918	43,5	1 193	56,5	1 108	438	39,5	670	60,5	1 003	480	47,9	523	52,1
DOS RÍOS	1 758	631	35,9	1 127	64,1	931	303	32,5	628	67,5	827	328	39,7	499	60,3
YOLILLAL	2 002	916	45,8	1 086	54,2	1 090	466	42,8	624	57,2	912	450	49,3	462	50,7
CANALETA	2 574	977	38,0	1 597	62,0	1 332	489	36,7	843	63,3	1 242	488	39,3	754	60,7
<b>CANTÓN LOS CHILES</b>	<b>11 212</b>	<b>4 860</b>	<b>43,3</b>	<b>6 352</b>	<b>56,7</b>	<b>6 047</b>	<b>2 539</b>	<b>42,0</b>	<b>3 508</b>	<b>58,0</b>	<b>5 165</b>	<b>2 321</b>	<b>44,9</b>	<b>2 844</b>	<b>55,1</b>
LOS CHILES	5 897	2 666	45,2	3 231	54,8	3 190	1 377	43,2	1 813	56,8	2 707	1 289	47,6	1 418	52,4
CAÑO NEGRO	1 024	431	42,1	593	57,9	543	220	40,5	323	59,5	481	211	43,9	270	56,1
EL AMPARO	2 883	1 180	40,9	1 703	59,1	1 542	624	40,5	918	59,5	1 341	556	41,5	785	58,5
SAN JORGE	1 408	583	41,4	825	58,6	772	318	41,2	454	58,8	636	265	41,7	371	58,3
<b>CANTÓN GUATUSO</b>	<b>10 396</b>	<b>4 769</b>	<b>45,9</b>	<b>5 627</b>	<b>54,1</b>	<b>5 390</b>	<b>2 392</b>	<b>44,4</b>	<b>2 998</b>	<b>55,6</b>	<b>5 006</b>	<b>2 377</b>	<b>47,5</b>	<b>2 629</b>	<b>52,5</b>
SAN RAFAEL	5 416	2 363	43,6	3 053	56,4	2 780	1 177	42,3	1 603	57,7	2 636	1 186	45,0	1 450	55,0
BUENAVISTA	948	528	55,7	420	44,3	524	279	53,2	245	46,8	424	249	58,7	175	41,3
COTE	521	312	59,9	209	40,1	275	172	62,5	103	37,5	246	140	56,9	106	43,1
KATIRA	3 511	1 566	44,6	1 945	55,4	1 811	764	42,2	1 047	57,8	1 700	802	47,2	898	52,8

**MAPA 1.7**  
**CARTAGO: PORCENTAJE DE PARTICIPACIÓN SEGÚN DISTRITO ADMINISTRATIVO**  
**ELECCIONES MUNICIPALES FEBRERO 2016**

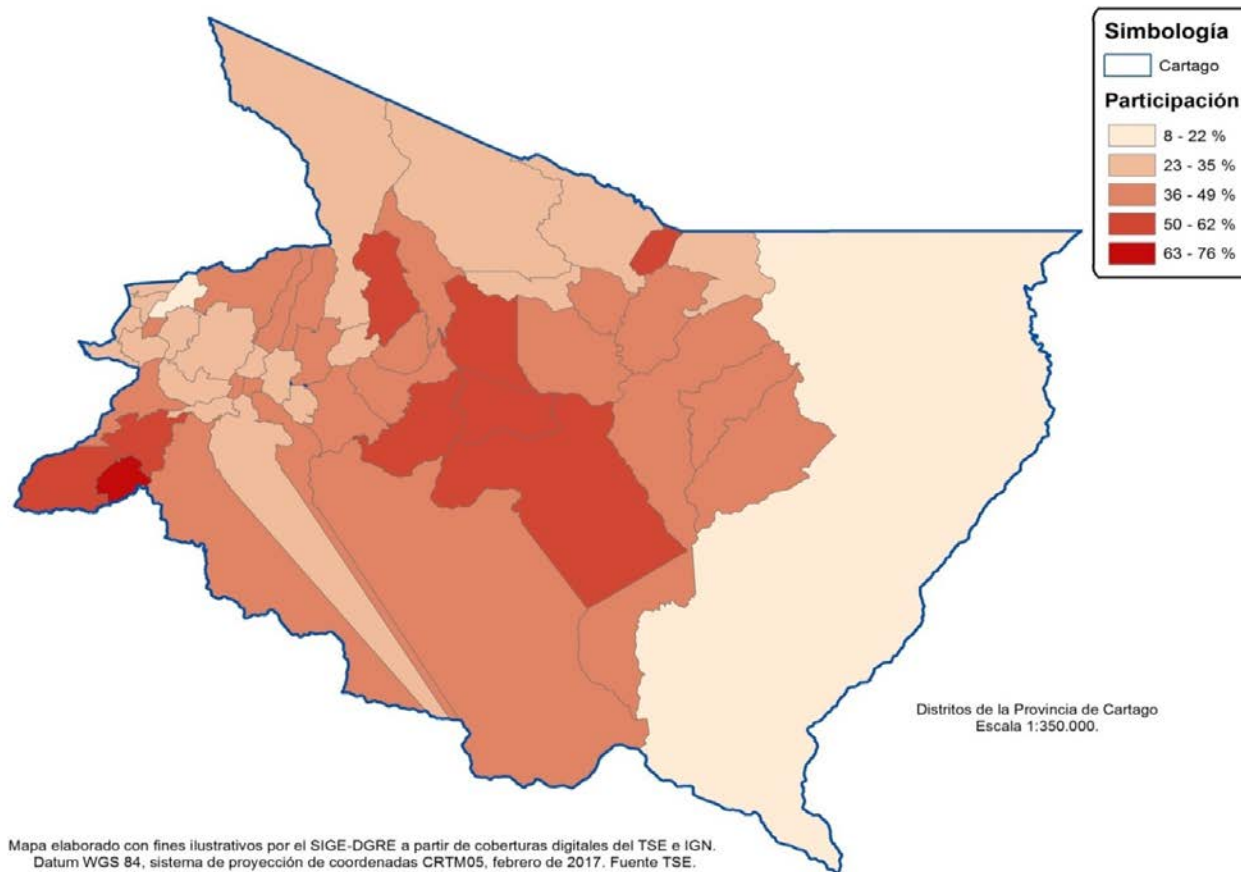

FUENTE: Tribunal Supremo de Elecciones.

**MAPA 1.8**  
**CARTAGO: PORCENTAJE DE ABSTENCIONISMO SEGÚN DISTRITO ADMINISTRATIVO**  
**ELECCIONES MUNICIPALES FEBRERO 2016**

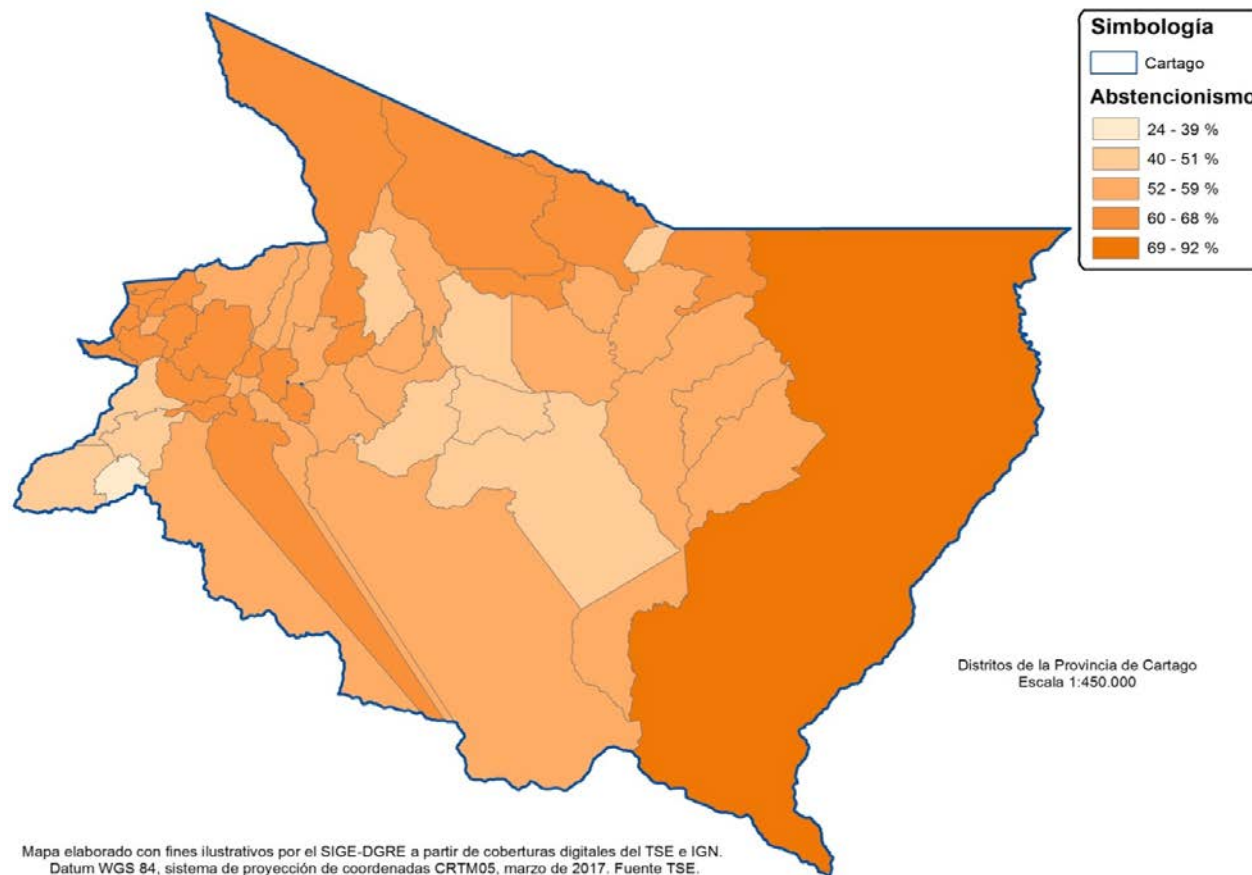

FUENTE: Tribunal Supremo de Elecciones.

**CUADRO 1.5 CARTAGO: ELECTORADO, VOTOS RECIBIDOS Y ABSTENCIONISMO PARA ALCALDÍAS POR SEXO SEGÚN  
CANTÓN Y DISTRITO ADMINISTRATIVO, ELECCIONES MUNICIPALES FEBRERO 2016  
(CIFRAS ABSOLUTAS Y RELATIVAS)**

CANTÓN Y DISTRITO ADMINISTRATIVO	TOTAL					HOMBRES					MUJERES				
	ELECTORADO	VOTOS RECIBIDOS		ABSTENCIONISMO		ELECTORES	VOTOS RECIBIDOS		ABSTENCIONISMO		ELECTORAS	VOTOS RECIBIDOS		ABSTENCIONISMO	
		ABS	%	ABS	%		ABS	%	ABS	%		ABS	%	ABS	%
<b>CARTAGO</b>	<b>374 190</b>	<b>137 026</b>	<b>36,6</b>	<b>237 164</b>	<b>63,4</b>	<b>186 298</b>	<b>65 817</b>	<b>35,3</b>	<b>120 481</b>	<b>64,7</b>	<b>187 892</b>	<b>71 209</b>	<b>37,9</b>	<b>116 683</b>	<b>62,1</b>
<b>CANTÓN CARTAGO</b>	<b>117 991</b>	<b>42 281</b>	<b>35,8</b>	<b>75 710</b>	<b>64,2</b>	<b>58 534</b>	<b>20 276</b>	<b>34,6</b>	<b>38 258</b>	<b>65,4</b>	<b>59 457</b>	<b>22 005</b>	<b>37,0</b>	<b>37 452</b>	<b>63,0</b>
ORIENTAL	13 416	4 768	35,5	8 648	64,5	6 513	2 324	35,7	4 189	64,3	6 903	2 444	35,4	4 459	64,6
OCCIDENTAL	9 835	3 626	36,9	6 209	63,1	4 788	1 754	36,6	3 034	63,4	5 047	1 872	37,1	3 175	62,9
CARMEN	13 010	4 400	33,8	8 610	66,2	6 366	2 063	32,4	4 303	67,6	6 644	2 337	35,2	4 307	64,8
SAN NICOLÁS	18 152	5 616	30,9	12 536	69,1	8 899	2 556	28,7	6 343	71,3	9 253	3 060	33,1	6 193	66,9
AGUACALIENTE O SAN FRANCISCO	24 527	7 515	30,6	17 012	69,4	12 282	3 490	28,4	8 792	71,6	12 245	4 025	32,9	8 220	67,1
GUADALUPE O ARENILLA	11 287	3 953	35,0	7 334	65,0	5 640	1 914	33,9	3 726	66,1	5 647	2 039	36,1	3 608	63,9
CORRALILLO	8 150	4 122	50,6	4 028	49,4	4 188	2 075	49,5	2 113	50,5	3 962	2 047	51,7	1 915	48,3
TIERRA BLANCA	4 394	1 812	41,2	2 582	58,8	2 208	903	40,9	1 305	59,1	2 186	909	41,6	1 277	58,4
DULCE NOMBRE	7 728	3 148	40,7	4 580	59,3	3 797	1 537	40,5	2 260	59,5	3 931	1 611	41,0	2 320	59,0
LLANO GRANDE	3 232	1 227	38,0	2 005	62,0	1 647	620	37,6	1 027	62,4	1 585	607	38,3	978	61,7
QUEBRADILLA	4 260	2 094	49,2	2 166	50,8	2 206	1 040	47,1	1 166	52,9	2 054	1 054	51,3	1 000	48,7
<b>CANTÓN PARAÍSO</b>	<b>44 765</b>	<b>19 127</b>	<b>42,7</b>	<b>25 638</b>	<b>57,3</b>	<b>22 283</b>	<b>9 203</b>	<b>41,3</b>	<b>13 080</b>	<b>58,7</b>	<b>22 482</b>	<b>9 924</b>	<b>44,1</b>	<b>12 558</b>	<b>55,9</b>
PARAÍSO	18 557	8 240	44,4	10 317	55,6	9 237	3 945	42,7	5 292	57,3	9 320	4 295	46,1	5 025	53,9
SANTIAGO	3 830	1 594	41,6	2 236	58,4	1 947	805	41,3	1 142	58,7	1 883	789	41,9	1 094	58,1
OROSÍ	7 068	3 271	46,3	3 797	53,7	3 603	1 620	45,0	1 983	55,0	3 465	1 651	47,6	1 814	52,4
CACHÍ	4 488	2 203	49,1	2 285	50,9	2 265	1 077	47,5	1 188	52,5	2 223	1 126	50,7	1 097	49,3
LLANOS DE SANTA LUCÍA	10 822	3 819	35,3	7 003	64,7	5 231	1 756	33,6	3 475	66,4	5 591	2 063	36,9	3 528	63,1
<b>CANTÓN LA UNIÓN</b>	<b>67 581</b>	<b>19 294</b>	<b>28,5</b>	<b>48 287</b>	<b>71,5</b>	<b>33 412</b>	<b>9 009</b>	<b>27,0</b>	<b>24 403</b>	<b>73,0</b>	<b>34 169</b>	<b>10 285</b>	<b>30,1</b>	<b>23 884</b>	<b>69,9</b>
TRES RÍOS	11 564	4 181	36,2	7 383	63,8	5 588	1 997	35,7	3 591	64,3	5 976	2 184	36,5	3 792	63,5
SAN DIEGO	13 002	3 203	24,6	9 799	75,4	6 462	1 507	23,3	4 955	76,7	6 540	1 696	25,9	4 844	74,1
SAN JUAN	8 396	2 393	28,5	6 003	71,5	4 038	1 141	28,3	2 897	71,7	4 358	1 252	28,7	3 106	71,3
SAN RAFAEL	8 183	2 474	30,2	5 709	69,8	4 062	1 150	28,3	2 912	71,7	4 121	1 324	32,1	2 797	67,9
CONCEPCIÓN	11 521	2 811	24,4	8 710	75,6	5 764	1 345	23,3	4 419	76,7	5 757	1 466	25,5	4 291	74,5
DULCE NOMBRE	5 830	1 901	32,6	3 929	67,4	2 911	830	28,5	2 081	71,5	2 919	1 071	36,7	1 848	63,3
SAN RAMÓN	3 399	961	28,3	2 438	71,7	1 673	426	25,5	1 247	74,5	1 726	535	31,0	1 191	69,0
RÍO AZUL	5 686	1 370	24,1	4 316	75,9	2 914	613	21,0	2 301	79,0	2 772	757	27,3	2 015	72,7
<b>CANTÓN JIMÉNEZ</b>	<b>11 681</b>	<b>6 529</b>	<b>55,9</b>	<b>5 152</b>	<b>44,1</b>	<b>6 002</b>	<b>3 143</b>	<b>52,4</b>	<b>2 859</b>	<b>47,6</b>	<b>5 679</b>	<b>3 386</b>	<b>59,6</b>	<b>2 293</b>	<b>40,4</b>
JUAN VIÑAS	5 342	3 014	56,4	2 328	43,6	2 730	1 455	53,3	1 275	46,7	2 612	1 559	59,7	1 053	40,3
TUCURRIQUE	3 597	2 115	58,8	1 482	41,2	1 854	1 016	54,8	838	45,2	1 743	1 099	63,1	644	36,9
PEJIBAYE	2 742	1 400	51,1	1 342	48,9	1 418	672	47,4	746	52,6	1 324	728	55,0	596	45,0
<b>CANTÓN TURRIALBA</b>	<b>55 945</b>	<b>20 395</b>	<b>36,5</b>	<b>35 550</b>	<b>63,5</b>	<b>28 019</b>	<b>9 698</b>	<b>34,6</b>	<b>18 321</b>	<b>65,4</b>	<b>27 926</b>	<b>10 697</b>	<b>38,3</b>	<b>17 229</b>	<b>61,7</b>
TURRIALBA	22 041	8 582	38,9	13 459	61,1	10 784	3 979	36,9	6 805	63,1	11 257	4 603	40,9	6 654	59,1
LA SUIZA	6 688	2 672	40,0	4 016	60,0	3 411	1 292	37,9	2 119	62,1	3 277	1 380	42,1	1 897	57,9
PERALTA	314	157	50,0	157	50,0	180	91	50,6	89	49,4	134	66	49,3	68	50,7
SANTA CRUZ	2 609	671	25,7	1 938	74,3	1 389	340	24,5	1 049	75,5	1 220	331	27,1	889	72,9
SANTA TERESITA	3 890	1 343	34,5	2 547	65,5	1 996	687	34,4	1 309	65,6	1 894	656	34,6	1 238	65,4

**CUADRO 1.5 CARTAGO: ELECTORADO, VOTOS RECIBIDOS Y ABSTENCIONISMO PARA ALCALDÍAS POR SEXO SEGÚN  
CANTÓN Y DISTRITO ADMINISTRATIVO, ELECCIONES MUNICIPALES FEBRERO 2016  
(CIFRAS ABSOLUTAS Y RELATIVAS)**

CANTÓN Y DISTRITO ADMINISTRATIVO	TOTAL					HOMBRES					MUJERES				
	ELECTORADO	VOTOS RECIBIDOS		ABSTENCIONISMO		ELECTORES	VOTOS RECIBIDOS		ABSTENCIONISMO		ELECTORAS	VOTOS RECIBIDOS		ABSTENCIONISMO	
		ABS	%	ABS	%		ABS	%	ABS	%		ABS	%	ABS	%
PAVONES	3 478	1 247	35,9	2 231	64,1	1 806	585	32,4	1 221	67,6	1 672	662	39,6	1 010	60,4
TUIS	1 801	708	39,3	1 093	60,7	904	340	37,6	564	62,4	897	368	41,0	529	59,0
TAYUTIC	1 749	697	39,9	1 052	60,1	889	344	38,7	545	61,3	860	353	41,0	507	59,0
SANTA ROSA	4 100	1 450	35,4	2 650	64,6	2 011	689	34,3	1 322	65,7	2 089	761	36,4	1 328	63,6
TRES EQUIS	1 377	390	28,3	987	71,7	702	193	27,5	509	72,5	675	197	29,2	478	70,8
LA ISABEL	4 799	1 905	39,7	2 894	60,3	2 372	866	36,5	1 506	63,5	2 427	1 039	42,8	1 388	57,2
CHIRRIPO	3 099	573	18,5	2 526	81,5	1 575	292	18,5	1 283	81,5	1 524	281	18,4	1 243	81,6
<b>CANTÓN ALVARADO</b>	<b>9 985</b>	<b>4 830</b>	<b>48,4</b>	<b>5 155</b>	<b>51,6</b>	<b>5 007</b>	<b>2 396</b>	<b>47,9</b>	<b>2 611</b>	<b>52,1</b>	<b>4 978</b>	<b>2 434</b>	<b>48,9</b>	<b>2 544</b>	<b>51,1</b>
PACAYAS	4 240	2 192	51,7	2 048	48,3	2 108	1 100	52,2	1 008	47,8	2 132	1 092	51,2	1 040	48,8
CERVANTES	4 109	1 858	45,2	2 251	54,8	2 086	900	43,1	1 186	56,9	2 023	958	47,4	1 065	52,6
CAPELLADES	1 636	780	47,7	856	52,3	813	396	48,7	417	51,3	823	384	46,7	439	53,3
<b>CANTÓN OREAMUNO</b>	<b>34 952</b>	<b>12 108</b>	<b>34,6</b>	<b>22 844</b>	<b>65,4</b>	<b>17 160</b>	<b>5 883</b>	<b>34,3</b>	<b>11 277</b>	<b>65,7</b>	<b>17 792</b>	<b>6 225</b>	<b>35,0</b>	<b>11 567</b>	<b>65,0</b>
SAN RAFAEL	21 592	6 934	32,1	14 658	67,9	10 446	3 315	31,7	7 131	68,3	11 146	3 619	32,5	7 527	67,5
COT	6 996	2 993	42,8	4 003	57,2	3 471	1 463	42,1	2 008	57,9	3 525	1 530	43,4	1 995	56,6
POTRERO CERRADO	1 405	558	39,7	847	60,3	727	281	38,7	446	61,3	678	277	40,9	401	59,1
CIPRESES	2 635	870	33,0	1 765	67,0	1 350	446	33,0	904	67,0	1 285	424	33,0	861	67,0
SANTA ROSA	2 324	753	32,4	1 571	67,6	1 166	378	32,4	788	67,6	1 158	375	32,4	783	67,6
<b>CANTÓN EL GUARCO</b>	<b>31 290</b>	<b>12 462</b>	<b>39,8</b>	<b>18 828</b>	<b>60,2</b>	<b>15 881</b>	<b>6 209</b>	<b>39,1</b>	<b>9 672</b>	<b>60,9</b>	<b>15 409</b>	<b>6 253</b>	<b>40,6</b>	<b>9 156</b>	<b>59,4</b>
EL TEJAR	18 239	6 415	35,2	11 824	64,8	9 077	3 152	34,7	5 925	65,3	9 162	3 263	35,6	5 899	64,4
SAN ISIDRO	7 472	2 960	39,6	4 512	60,4	3 912	1 483	37,9	2 429	62,1	3 560	1 477	41,5	2 083	58,5
TOBOSI	5 180	2 796	54,0	2 384	46,0	2 694	1 425	52,9	1 269	47,1	2 486	1 371	55,1	1 115	44,9
PATIO DE AGUA	399	291	72,9	108	27,1	198	149	75,3	49	24,7	201	142	70,6	59	29,4

**MAPA 1.9**  
**HEREDIA: PORCENTAJE DE PARTICIPACIÓN SEGÚN DISTRITO ADMINISTRATIVO**  
**ELECCIONES MUNICIPALES FEBRERO 2016**

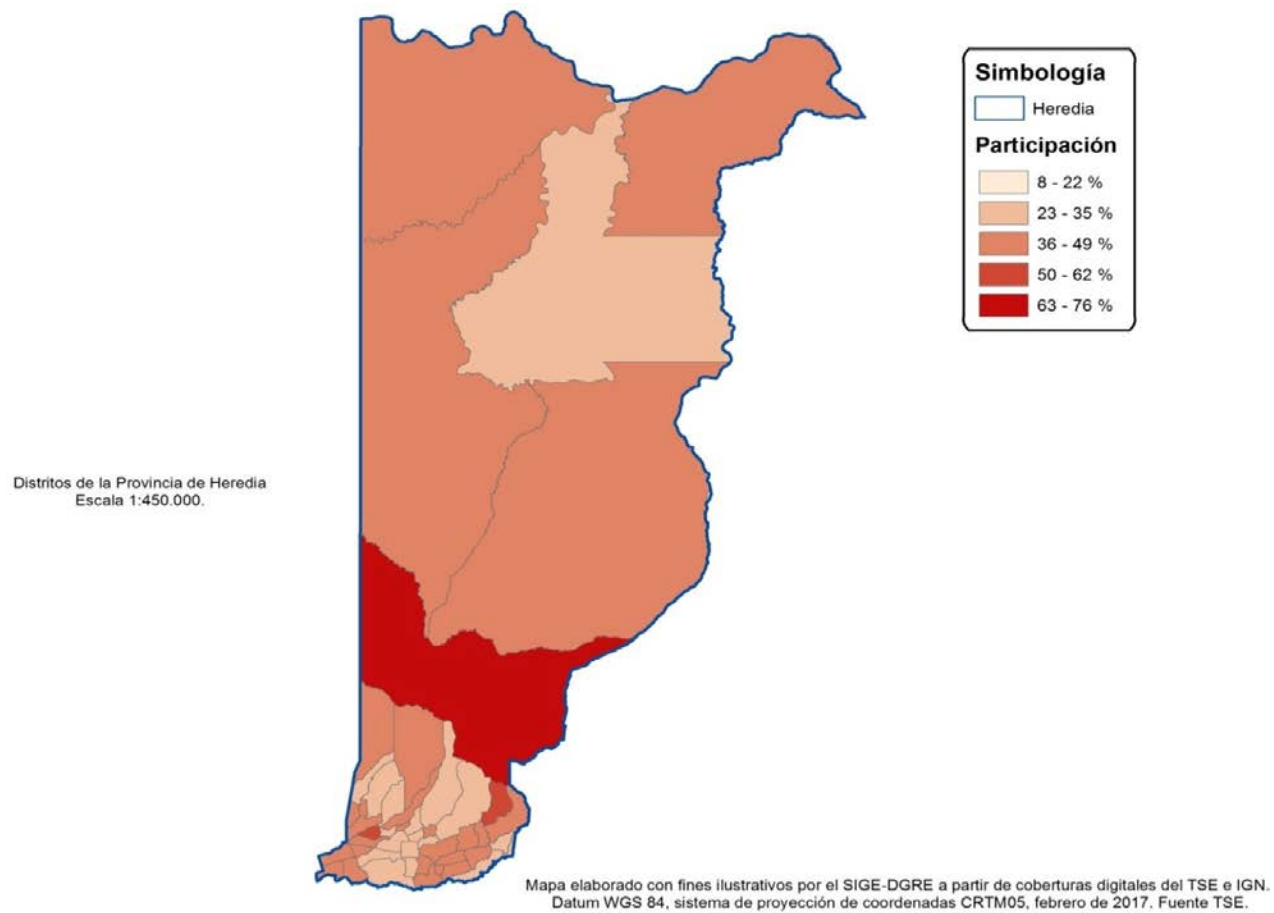

FUENTE: Tribunal Supremo de Elecciones.

**MAPA 1.10**  
**HEREDIA: PORCENTAJE DE ABSTENCIONISMO SEGÚN DISTRITO ADMINISTRATIVO**  
**ELECCIONES MUNICIPALES FEBRERO 2016**

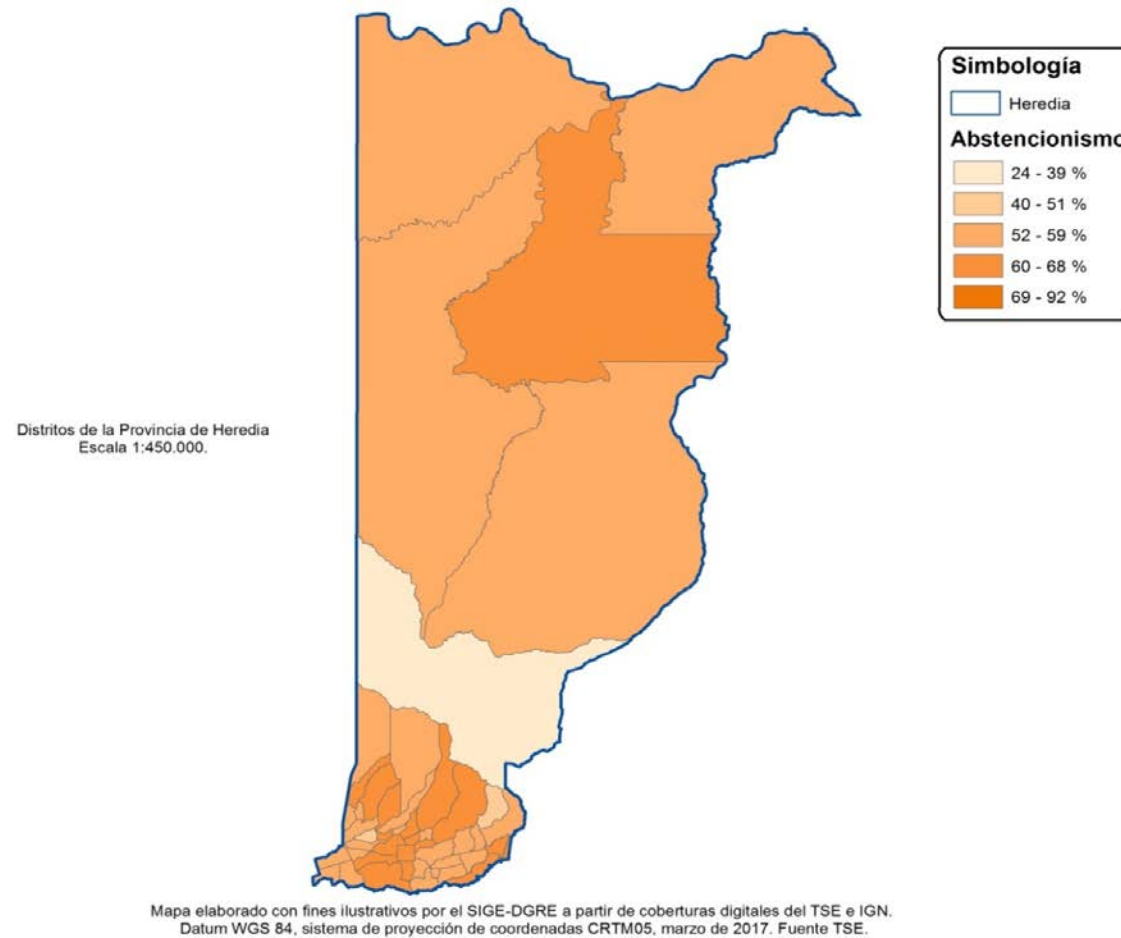

FUENTE: Tribunal Supremo de Elecciones.

**CUADRO 1.6 HEREDIA: ELECTORADO, PARTICIPACIÓN Y ABSTENCIONISMO PARA ALCALDÍAS POR SEXO SEGÚN  
CANTÓN Y DISTRITO ADMINISTRATIVO, ELECCIONES MUNICIPALES FEBRERO 2016  
(CIFRAS ABSOLUTAS Y RELATIVAS)**

CANTÓN Y DISTRITO ADMINISTRATIVO	TOTAL					HOMBRES					MUJERES				
	ELECTORADO	VOTOS RECIBIDOS		ABSTENCIONISMO		ELECTORES	VOTOS RECIBIDOS		ABSTENCIONISMO		ELECTORAS	VOTOS RECIBIDOS		ABSTENCIONISMO	
		ABS	%	ABS	%		ABS	%	ABS	%		ABS	%	ABS	%
<b>HEREDIA</b>	<b>319 674</b>	<b>111 210</b>	<b>34,8</b>	<b>208 464</b>	<b>65,2</b>	<b>157 162</b>	<b>52 444</b>	<b>33,4</b>	<b>104 718</b>	<b>66,6</b>	<b>162 512</b>	<b>58 766</b>	<b>36,2</b>	<b>103 746</b>	<b>63,8</b>
<b>CANTÓN HEREDIA</b>	<b>93 490</b>	<b>25 685</b>	<b>27,5</b>	<b>67 805</b>	<b>72,5</b>	<b>44 718</b>	<b>11 904</b>	<b>26,6</b>	<b>32 814</b>	<b>73,4</b>	<b>48 772</b>	<b>13 781</b>	<b>28,3</b>	<b>34 991</b>	<b>71,7</b>
HEREDIA	17 694	4 976	28,1	12 718	71,9	8 491	2 341	27,6	6 150	72,4	9 203	2 635	28,6	6 568	71,4
MERCEDES	20 872	7 009	33,6	13 863	66,4	9 890	3 263	33,0	6 627	67,0	10 982	3 746	34,1	7 236	65,9
SAN FRANCISCO	35 375	8 317	23,5	27 058	76,5	16 837	3 768	22,4	13 069	77,6	18 538	4 549	24,5	13 989	75,5
ULLOA	19 004	5 040	26,5	13 964	73,5	9 210	2 350	25,5	6 860	74,5	9 794	2 690	27,5	7 104	72,5
VARABLANCA	545	343	62,9	202	37,1	290	182	62,8	108	37,2	255	161	63,1	94	36,9
<b>CANTÓN BARVA</b>	<b>31 461</b>	<b>11 248</b>	<b>35,8</b>	<b>20 213</b>	<b>64,2</b>	<b>15 413</b>	<b>5 355</b>	<b>34,7</b>	<b>10 058</b>	<b>65,3</b>	<b>16 048</b>	<b>5 893</b>	<b>36,7</b>	<b>10 155</b>	<b>63,3</b>
BARVA	5 925	2 648	44,7	3 277	55,3	2 885	1 253	43,4	1 632	56,6	3 040	1 395	45,9	1 645	54,1
SAN PEDRO	8 003	2 310	28,9	5 693	71,1	3 958	1 156	29,2	2 802	70,8	4 045	1 154	28,5	2 891	71,5
SAN PABLO	5 419	2 034	37,5	3 385	62,5	2 662	932	35,0	1 730	65,0	2 757	1 102	40,0	1 655	60,0
SAN ROQUE	2 739	937	34,2	1 802	65,8	1 321	437	33,1	884	66,9	1 418	500	35,3	918	64,7
SANTA LUCÍA	5 226	1 561	29,9	3 665	70,1	2 518	747	29,7	1 771	70,3	2 708	814	30,1	1 894	69,9
SAN JOSÉ DE LA MONTAÑA	4 149	1 758	42,4	2 391	57,6	2 069	830	40,1	1 239	59,9	2 080	928	44,6	1 152	55,4
<b>CANTÓN SANTO DOMINGO</b>	<b>33 424</b>	<b>12 069</b>	<b>36,1</b>	<b>21 355</b>	<b>63,9</b>	<b>16 466</b>	<b>5 664</b>	<b>34,4</b>	<b>10 802</b>	<b>65,6</b>	<b>16 958</b>	<b>6 405</b>	<b>37,8</b>	<b>10 553</b>	<b>62,2</b>
SANTO DOMINGO	7 698	2 855	37,1	4 843	62,9	3 704	1 359	36,7	2 345	63,3	3 994	1 496	37,5	2 498	62,5
SAN VICENTE	4 324	1 588	36,7	2 736	63,3	2 043	740	36,2	1 303	63,8	2 281	848	37,2	1 433	62,8
SAN MIGUEL	5 017	1 736	34,6	3 281	65,4	2 509	827	33,0	1 682	67,0	2 508	909	36,2	1 599	63,8
PARACITO	2 142	661	30,9	1 481	69,1	1 035	291	28,1	744	71,9	1 107	370	33,4	737	66,6
SANTO TOMÁS	3 827	1 545	40,4	2 282	59,6	1 924	749	38,9	1 175	61,1	1 903	796	41,8	1 107	58,2
SANTA ROSA	5 024	1 811	36,0	3 213	64,0	2 529	837	33,1	1 692	66,9	2 495	974	39,0	1 521	61,0
TURES	2 790	1 024	36,7	1 766	63,3	1 384	477	34,5	907	65,5	1 406	547	38,9	859	61,1
PARÁ	2 602	849	32,6	1 753	67,4	1 338	384	28,7	954	71,3	1 264	465	36,8	799	63,2
<b>CANTÓN SANTA BÁRBARA</b>	<b>25 704</b>	<b>9 501</b>	<b>37,0</b>	<b>16 203</b>	<b>63,0</b>	<b>12 759</b>	<b>4 587</b>	<b>36,0</b>	<b>8 172</b>	<b>64,0</b>	<b>12 945</b>	<b>4 914</b>	<b>38,0</b>	<b>8 031</b>	<b>62,0</b>
SANTA BÁRBARA	6 637	2 902	43,7	3 735	56,3	3 282	1 403	42,7	1 879	57,3	3 355	1 499	44,7	1 856	55,3
SAN PEDRO	2 850	1 025	36,0	1 825	64,0	1 412	520	36,8	892	63,2	1 438	505	35,1	933	64,9
SAN JUAN	5 061	1 835	36,3	3 226	63,7	2 501	879	35,1	1 622	64,9	2 560	956	37,3	1 604	62,7
JESÚS	5 880	1 856	31,6	4 024	68,4	2 928	893	30,5	2 035	69,5	2 952	963	32,6	1 989	67,4
SANTO DOMINGO	2 239	806	36,0	1 433	64,0	1 101	371	33,7	730	66,3	1 138	435	38,2	703	61,8
PURABÁ	3 037	1 077	35,5	1 960	64,5	1 535	521	33,9	1 014	66,1	1 502	556	37,0	946	63,0
<b>CANTÓN SAN RAFAEL</b>	<b>33 543</b>	<b>10 895</b>	<b>32,5</b>	<b>22 648</b>	<b>67,5</b>	<b>16 659</b>	<b>5 102</b>	<b>30,6</b>	<b>11 557</b>	<b>69,4</b>	<b>16 884</b>	<b>5 793</b>	<b>34,3</b>	<b>11 091</b>	<b>65,7</b>
SAN RAFAEL	9 022	3 268	36,2	5 754	63,8	4 478	1 517	33,9	2 961	66,1	4 544	1 751	38,5	2 793	61,5
SAN JOSECITO	7 521	1 937	25,8	5 584	74,2	3 777	938	24,8	2 839	75,2	3 744	999	26,7	2 745	73,3
SANTIAGO	5 463	1 821	33,3	3 642	66,7	2 657	836	31,5	1 821	68,5	2 806	985	35,1	1 821	64,9
LOS ÁNGELES	8 671	2 869	33,1	5 802	66,9	4 325	1 334	30,8	2 991	69,2	4 346	1 535	35,3	2 811	64,7
CONCEPCIÓN	2 866	1 000	34,9	1 866	65,1	1 422	477	33,5	945	66,5	1 444	523	36,2	921	63,8



**CUADRO 1.6 HEREDIA: ELECTORADO, PARTICIPACIÓN Y ABSTENCIONISMO PARA ALCALDÍAS POR SEXO SEGÚN  
CANTÓN Y DISTRITO ADMINISTRATIVO, ELECCIONES MUNICIPALES FEBRERO 2016  
(CIFRAS ABSOLUTAS Y RELATIVAS)**

CANTÓN Y DISTRITO ADMINISTRATIVO	TOTAL					HOMBRES					MUJERES				
	ELECTORADO	VOTOS RECIBIDOS		ABSTENCIONISMO		ELECTORES	VOTOS RECIBIDOS		ABSTENCIONISMO		ELECTORAS	VOTOS RECIBIDOS		ABSTENCIONISMO	
		ABS	%	ABS	%		ABS	%	ABS	%		ABS	%	ABS	%
<b>CANTÓN SAN ISIDRO</b>	<b>15 301</b>	<b>6 797</b>	<b>44,4</b>	<b>8 504</b>	<b>55,6</b>	<b>7 678</b>	<b>3 164</b>	<b>41,2</b>	<b>4 514</b>	<b>58,8</b>	<b>7 623</b>	<b>3 633</b>	<b>47,7</b>	<b>3 990</b>	<b>52,3</b>
SAN ISIDRO	7 709	3 432	44,5	4 277	55,5	3 852	1 578	41,0	2 274	59,0	3 857	1 854	48,1	2 003	51,9
SAN JOSÉ	3 846	1 632	42,4	2 214	57,6	1 952	796	40,8	1 156	59,2	1 894	836	44,1	1 058	55,9
CONCEPCIÓN	2 004	1 025	51,1	979	48,9	1 009	478	47,4	531	52,6	995	547	55,0	448	45,0
SAN FRANCISCO	1 742	708	40,6	1 034	59,4	865	312	36,1	553	63,9	877	396	45,2	481	54,8
<b>CANTÓN BELÉN</b>	<b>18 013</b>	<b>8 060</b>	<b>44,7</b>	<b>9 953</b>	<b>55,3</b>	<b>8 880</b>	<b>3 763</b>	<b>42,4</b>	<b>5 117</b>	<b>57,6</b>	<b>9 133</b>	<b>4 297</b>	<b>47,0</b>	<b>4 836</b>	<b>53,0</b>
SAN ANTONIO	8 231	3 789	46,0	4 442	54,0	4 092	1 768	43,2	2 324	56,8	4 139	2 021	48,8	2 118	51,2
LA RIBERA	6 147	2 616	42,6	3 531	57,4	3 040	1 243	40,9	1 797	59,1	3 107	1 373	44,2	1 734	55,8
ASUNCIÓN	3 635	1 655	45,5	1 980	54,5	1 748	752	43,0	996	57,0	1 887	903	47,9	984	52,1
<b>CANTÓN FLORES</b>	<b>15 949</b>	<b>7 091</b>	<b>44,5</b>	<b>8 858</b>	<b>55,5</b>	<b>7 778</b>	<b>3 347</b>	<b>43,0</b>	<b>4 431</b>	<b>57,0</b>	<b>8 171</b>	<b>3 744</b>	<b>45,8</b>	<b>4 427</b>	<b>54,2</b>
SAN JOAQUÍN	8 313	3 674	44,2	4 639	55,8	4 019	1 750	43,5	2 269	56,5	4 294	1 924	44,8	2 370	55,2
BARRANTES	2 506	1 308	52,2	1 198	47,8	1 251	633	50,6	618	49,4	1 255	675	53,8	580	46,2
LLORENTE	5 130	2 109	41,1	3 021	58,9	2 508	964	38,4	1 544	61,6	2 622	1 145	43,7	1 477	56,3
<b>CANTÓN SAN PABLO</b>	<b>21 083</b>	<b>7 786</b>	<b>36,9</b>	<b>13 297</b>	<b>63,1</b>	<b>10 175</b>	<b>3 549</b>	<b>34,9</b>	<b>6 626</b>	<b>65,1</b>	<b>10 908</b>	<b>4 237</b>	<b>38,8</b>	<b>6 671</b>	<b>61,2</b>
SAN PABLO	15 892	5 934	37,3	9 958	62,7	7 699	2 702	35,1	4 997	64,9	8 193	3 232	39,4	4 961	60,6
RINCÓN DE SABANILLA	5 191	1 852	35,7	3 339	64,3	2 476	847	34,2	1 629	65,8	2 715	1 005	37,0	1 710	63,0
<b>CANTÓN SARAPIQUÍ</b>	<b>31 706</b>	<b>12 078</b>	<b>38,1</b>	<b>19 628</b>	<b>61,9</b>	<b>16 636</b>	<b>6 009</b>	<b>36,1</b>	<b>10 627</b>	<b>63,9</b>	<b>15 070</b>	<b>6 069</b>	<b>40,3</b>	<b>9 001</b>	<b>59,7</b>
PUERTO VIEJO	9 852	3 384	34,3	6 468	65,7	5 252	1 679	32,0	3 573	68,0	4 600	1 705	37,1	2 895	62,9
LA VIRGEN	5 789	2 236	38,6	3 553	61,4	3 043	1 102	36,2	1 941	63,8	2 746	1 134	41,3	1 612	58,7
HORQUETAS	15 373	6 173	40,2	9 200	59,8	7 934	3 070	38,7	4 864	61,3	7 439	3 103	41,7	4 336	58,3
LLANURAS DEL GASPAR	374	147	39,3	227	60,7	228	82	36,0	146	64,0	146	65	44,5	81	55,5
CUREÑA	318	138	43,4	180	56,6	179	76	42,5	103	57,5	139	62	44,6	77	55,4

**MAPA 1.11**  
**GUANACASTE: PORCENTAJE DE PARTICIPACIÓN SEGÚN DISTRITO ADMINISTRATIVO**  
**ELECCIONES MUNICIPALES FEBRERO 2016**

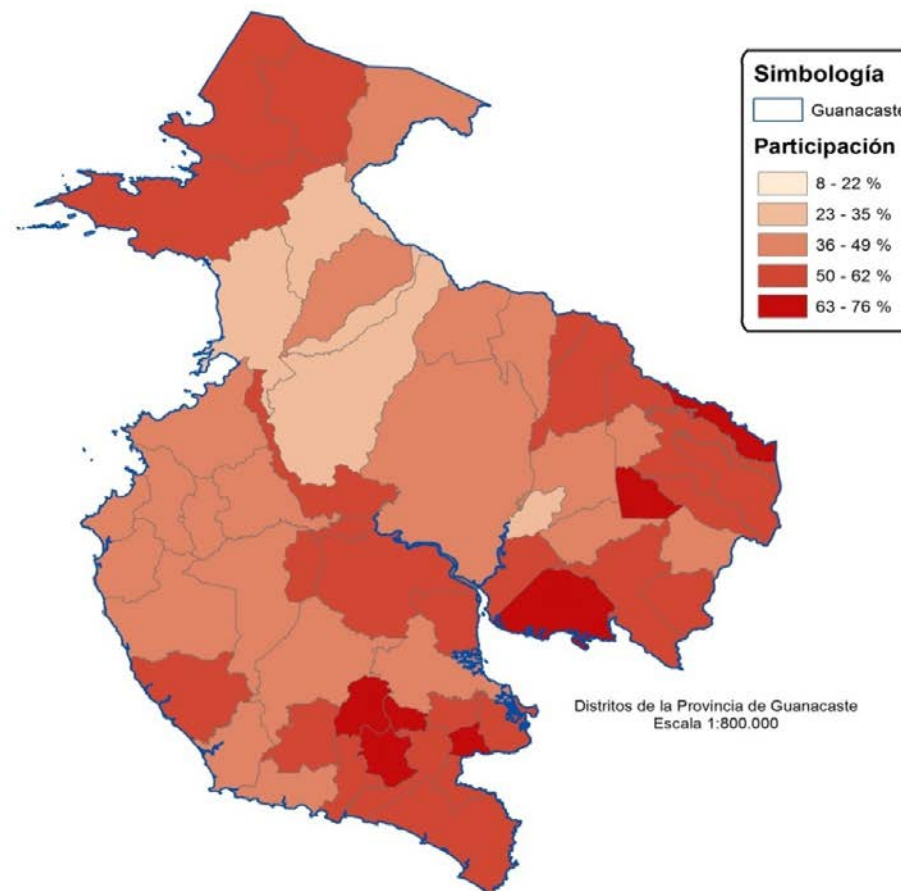

Mapa elaborado con fines ilustrativos por el SIGE-DGRE a partir de coberturas digitales del TSE e IGN.  
Datum WGS 84, sistema de proyección de coordenadas CRTM05, marzo de 2017. Fuente TSE.

FUENTE: Tribunal Supremo de Elecciones.

**MAPA 1.12**  
**GUANACASTE: PORCENTAJE DE ABSTENCIONISMO SEGÚN DISTRITO ADMINISTRATIVO**  
**ELECCIONES MUNICIPALES FEBRERO 2016**

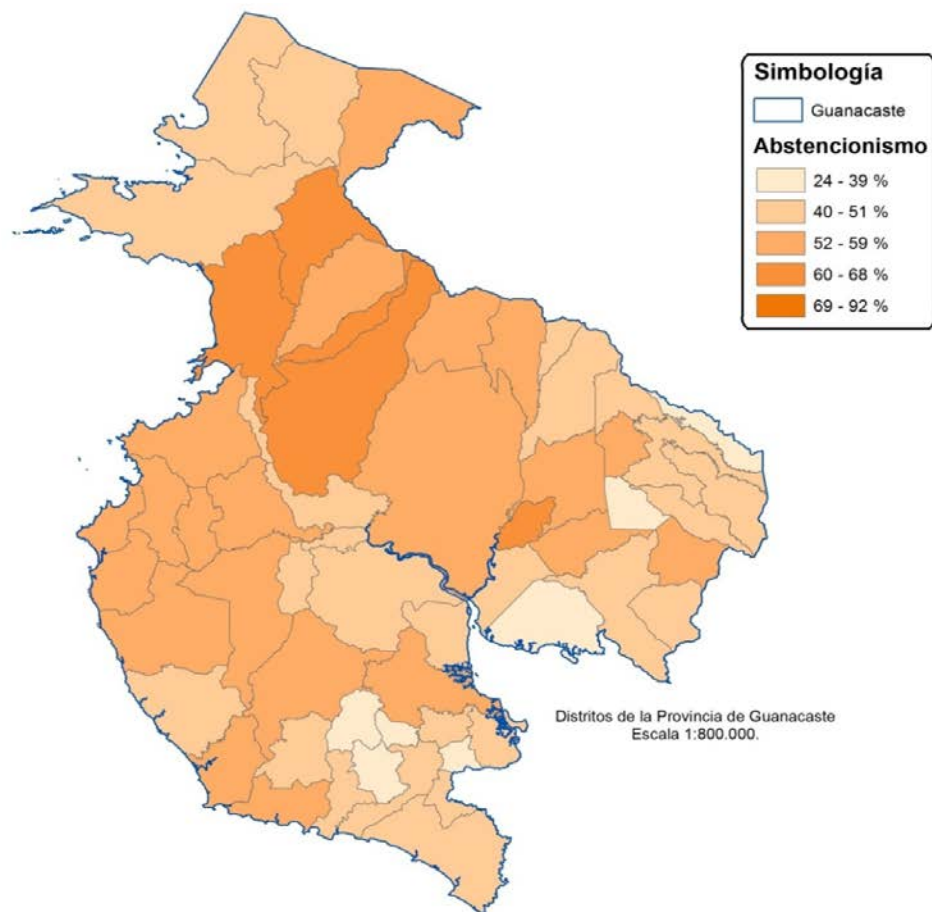

Mapa elaborado con fines ilustrativos por el SIGE-DGRE a partir de coberturas digitales del TSE e IGN.  
Datum WGS 84, sistema de proyección de coordenadas CRTM05, marzo de 2017. Fuente TSE.

FUENTE: Tribunal Supremo de Elecciones.

**CUADRO 1.7 GUANACASTE: ELECTORADO, VOTOS RECIBIDOS Y ABSTENCIONISMO PARA ALCALDÍAS POR SEXO SEGÚN  
CANTÓN Y DISTRITO ADMINISTRATIVO, ELECCIONES MUNICIPALES FEBRERO 2016  
(CIFRAS ABSOLUTAS Y RELATIVAS)**

CANTÓN Y DISTRITO ADMINISTRATIVO	TOTAL					HOMBRES					MUJERES				
	ELECTORADO	VOTOS RECIBIDOS		ABSTENCIONISMO		ELECTORES	VOTOS RECIBIDOS		ABSTENCIONISMO		ELECTORAS	VOTOS RECIBIDOS		ABSTENCIONISMO	
		ABS	%	ABS	%		ABS	%	ABS	%		ABS	%	ABS	%
<b>GUANACASTE</b>	<b>231 102</b>	<b>101 837</b>	<b>44,1</b>	<b>129 265</b>	<b>55,9</b>	<b>116 777</b>	<b>48 554</b>	<b>41,6</b>	<b>68 223</b>	<b>58,4</b>	<b>114 325</b>	<b>53 283</b>	<b>46,6</b>	<b>61 042</b>	<b>53,4</b>
<b>CANTÓN LIBERIA</b>	<b>43 058</b>	<b>13 427</b>	<b>31,2</b>	<b>29 631</b>	<b>68,8</b>	<b>21 575</b>	<b>6 339</b>	<b>29,4</b>	<b>15 236</b>	<b>70,6</b>	<b>21 483</b>	<b>7 088</b>	<b>33,0</b>	<b>14 395</b>	<b>67,0</b>
LIBERIA	36 676	11 057	30,1	25 619	69,9	18 360	5 228	28,5	13 132	71,5	18 316	5 829	31,8	12 487	68,2
CAÑAS DULCES	2 113	957	45,3	1 156	54,7	1 050	452	43,0	598	57,0	1 063	505	47,5	558	52,5
MAYORGA	1 003	334	33,3	669	66,7	546	153	28,0	393	72,0	457	181	39,6	276	60,4
NACASCOLO	1 601	491	30,7	1 110	69,3	788	220	27,9	568	72,1	813	271	33,3	542	66,7
CURUBANDÉ	1 665	588	35,3	1 077	64,7	831	286	34,4	545	65,6	834	302	36,2	532	63,8
<b>CANTÓN NICOYA</b>	<b>39 567</b>	<b>17 925</b>	<b>45,3</b>	<b>21 642</b>	<b>54,7</b>	<b>19 852</b>	<b>8 655</b>	<b>43,6</b>	<b>11 197</b>	<b>56,4</b>	<b>19 715</b>	<b>9 270</b>	<b>47,0</b>	<b>10 445</b>	<b>53,0</b>
NICOYA	20 431	8 801	43,1	11 630	56,9	10 047	4 198	41,8	5 849	58,2	10 384	4 603	44,3	5 781	55,7
MANSIÓN	4 053	1 880	46,4	2 173	53,6	2 028	907	44,7	1 121	55,3	2 025	973	48,0	1 052	52,0
SAN ANTONIO	5 402	2 953	54,7	2 449	45,3	2 757	1 407	51,0	1 350	49,0	2 645	1 546	58,4	1 099	41,6
QUEBRADA HONDA	2 141	1 107	51,7	1 034	48,3	1 083	541	50,0	542	50,0	1 058	566	53,5	492	46,5
SÁMARA	2 454	902	36,8	1 552	63,2	1 314	461	35,1	853	64,9	1 140	441	38,7	699	61,3
NOSARA	3 112	1 233	39,6	1 879	60,4	1 627	608	37,4	1 019	62,6	1 485	625	42,1	860	57,9
BELÉN DE NOSARITA	1 974	1 049	53,1	925	46,9	996	533	53,5	463	46,5	978	516	52,8	462	47,2
<b>CANTÓN SANTA CRUZ</b>	<b>39 432</b>	<b>18 098</b>	<b>45,9</b>	<b>21 334</b>	<b>54,1</b>	<b>20 050</b>	<b>8 555</b>	<b>42,7</b>	<b>11 495</b>	<b>57,3</b>	<b>19 382</b>	<b>9 543</b>	<b>49,2</b>	<b>9 839</b>	<b>50,8</b>
SANTA CRUZ	17 060	7 866	46,1	9 194	53,9	8 370	3 569	42,6	4 801	57,4	8 690	4 297	49,4	4 393	50,6
BOLSÓN	1 344	709	52,8	635	47,2	728	350	48,1	378	51,9	616	359	58,3	257	41,7
VEINTISIETE DE ABRIL	5 059	2 236	44,2	2 823	55,8	2 647	1 139	43,0	1 508	57,0	2 412	1 097	45,5	1 315	54,5
TEMPATE	3 140	1 362	43,4	1 778	56,6	1 630	663	40,7	967	59,3	1 510	699	46,3	811	53,7
CARTAGENA	2 839	1 266	44,6	1 573	55,4	1 453	594	40,9	859	59,1	1 386	672	48,5	714	51,5
CUAJINIQUIL	1 266	687	54,3	579	45,7	676	363	53,7	313	46,3	590	324	54,9	266	45,1
DIRIÁ	3 075	1 643	53,4	1 432	46,6	1 535	749	48,8	786	51,2	1 540	894	58,1	646	41,9
CABO VELAS	1 962	897	45,7	1 065	54,3	1 028	425	41,3	603	58,7	934	472	50,5	462	49,5
TAMARINDO	3 687	1 432	38,8	2 255	61,2	1 983	703	35,5	1 280	64,5	1 704	729	42,8	975	57,2
<b>CANTÓN BAGACES</b>	<b>13 067</b>	<b>4 961</b>	<b>38,0</b>	<b>8 106</b>	<b>62,0</b>	<b>6 624</b>	<b>2 336</b>	<b>35,3</b>	<b>4 288</b>	<b>64,7</b>	<b>6 443</b>	<b>2 625</b>	<b>40,7</b>	<b>3 818</b>	<b>59,3</b>
BAGACES	7 752	2 814	36,3	4 938	63,7	3 915	1 270	32,4	2 645	67,6	3 837	1 544	40,2	2 293	59,8
LA FORTUNA	2 081	850	40,8	1 231	59,2	1 050	423	40,3	627	59,7	1 031	427	41,4	604	58,6
MOGOTE	2 476	924	37,3	1 552	62,7	1 277	467	36,6	810	63,4	1 199	457	38,1	742	61,9
RÍO NARANJO	758	373	49,2	385	50,8	382	176	46,1	206	53,9	376	197	52,4	179	47,6
<b>CANTÓN CARRILLO</b>	<b>23 197</b>	<b>10 672</b>	<b>46,0</b>	<b>12 525</b>	<b>54,0</b>	<b>11 760</b>	<b>4 823</b>	<b>41,0</b>	<b>6 937</b>	<b>59,0</b>	<b>11 437</b>	<b>5 849</b>	<b>51,1</b>	<b>5 588</b>	<b>48,9</b>
FILADELFIA	5 658	2 760	48,8	2 898	51,2	2 844	1 220	42,9	1 624	57,1	2 814	1 540	54,7	1 274	45,3
PALMIRA	3 183	1 565	49,2	1 618	50,8	1 574	671	42,6	903	57,4	1 609	894	55,6	715	44,4
SARDINAL	8 693	3 709	42,7	4 984	57,3	4 473	1 728	38,6	2 745	61,4	4 220	1 981	46,9	2 239	53,1
BELÉN	5 663	2 638	46,6	3 025	53,4	2 869	1 204	42,0	1 665	58,0	2 794	1 434	51,3	1 360	48,7
<b>CANTÓN CAÑAS</b>	<b>19 065</b>	<b>7 072</b>	<b>37,1</b>	<b>11 993</b>	<b>62,9</b>	<b>9 561</b>	<b>3 280</b>	<b>34,3</b>	<b>6 281</b>	<b>65,7</b>	<b>9 504</b>	<b>3 792</b>	<b>39,9</b>	<b>5 712</b>	<b>60,1</b>
CAÑAS	15 450	5 638	36,5	9 812	63,5	7 647	2 575	33,7	5 072	66,3	7 803	3 063	39,3	4 740	60,7
PALMIRA	674	360	53,4	314	46,6	354	182	51,4	172	48,6	320	178	55,6	142	44,4
SAN MIGUEL	1 236	466	37,7	770	62,3	645	218	33,8	427	66,2	591	248	42,0	343	58,0
BEBEDERO	1 231	320	26,0	911	74,0	659	166	25,2	493	74,8	572	154	26,9	418	73,1

**CUADRO 1.7 GUANACASTE: ELECTORADO, VOTOS RECIBIDOS Y ABSTENCIONISMO PARA ALCALDÍAS POR SEXO SEGÚN  
CANTÓN Y DISTRITO ADMINISTRATIVO, ELECCIONES MUNICIPALES FEBRERO 2016  
(CIFRAS ABSOLUTAS Y RELATIVAS)**

CANTÓN Y DISTRITO ADMINISTRATIVO	TOTAL					HOMBRES					MUJERES				
	ELECTORADO	VOTOS RECIBIDOS		ABSTENCIONISMO		ELECTORES	VOTOS RECIBIDOS		ABSTENCIONISMO		ELECTORAS	VOTOS RECIBIDOS		ABSTENCIONISMO	
		ABS	%	ABS	%		ABS	%	ABS	%		ABS	%	ABS	%
POROZAL	474	288	60,8	186	39,2	256	139	54,3	117	45,7	218	149	68,3	69	31,7
<b>CANTÓN ABANGARES</b>	<b>13 237</b>	<b>7 341</b>	<b>55,5</b>	<b>5 896</b>	<b>44,5</b>	<b>6 733</b>	<b>3 576</b>	<b>53,1</b>	<b>3 157</b>	<b>46,9</b>	<b>6 504</b>	<b>3 765</b>	<b>57,9</b>	<b>2 739</b>	<b>42,1</b>
LAS JUNTAS	7 062	3 756	53,2	3 306	46,8	3 525	1 791	50,8	1 734	49,2	3 537	1 965	55,6	1 572	44,4
SIERRA	1 584	758	47,9	826	52,1	836	403	48,2	433	51,8	748	355	47,5	393	52,5
SAN JUAN	1 356	678	50,0	678	50,0	706	336	47,6	370	52,4	650	342	52,6	308	47,4
COLORADO	3 235	2 149	66,4	1 086	33,6	1 666	1 046	62,8	620	37,2	1 569	1 103	70,3	466	29,7
<b>CANTÓN TILARÁN</b>	<b>14 622</b>	<b>8 298</b>	<b>56,8</b>	<b>6 324</b>	<b>43,2</b>	<b>7 337</b>	<b>4 100</b>	<b>55,9</b>	<b>3 237</b>	<b>44,1</b>	<b>7 285</b>	<b>4 198</b>	<b>57,6</b>	<b>3 087</b>	<b>42,4</b>
TLARÁN	7 023	3 994	56,9	3 029	43,1	3 399	1 887	55,5	1 512	44,5	3 624	2 107	58,1	1 517	41,9
QUEBRADA GRANDE	1 875	1 013	54,0	862	46,0	969	523	54,0	446	46,0	906	490	54,1	416	45,9
TRONADORA	1 258	719	57,2	539	42,8	623	352	56,5	271	43,5	635	367	57,8	268	42,2
SANTA ROSA	1 234	571	46,3	663	53,7	646	299	46,3	347	53,7	588	272	46,3	316	53,7
LÍBANO	631	423	67,0	208	33,0	353	233	66,0	120	34,0	278	190	68,3	88	31,7
TIERRAS MORENAS	985	520	52,8	465	47,2	508	266	52,4	242	47,6	477	254	53,2	223	46,8
ARENAL	1 616	1 058	65,5	558	34,5	839	540	64,4	299	35,6	777	518	66,7	259	33,3
<b>CANTÓN NANDAYURE</b>	<b>8 278</b>	<b>4 782</b>	<b>57,8</b>	<b>3 496</b>	<b>42,2</b>	<b>4 279</b>	<b>2 422</b>	<b>56,6</b>	<b>1 857</b>	<b>43,4</b>	<b>3 999</b>	<b>2 360</b>	<b>59,0</b>	<b>1 639</b>	<b>41,0</b>
CARMONA	1 862	1 214	65,2	648	34,8	913	580	63,5	333	36,5	949	634	66,8	315	33,2
SANTA RITA	1 294	802	62,0	492	38,0	645	379	58,8	266	41,2	649	423	65,2	226	34,8
ZAPOTAL	879	476	54,2	403	45,8	476	254	53,4	222	46,6	403	222	55,1	181	44,9
SAN PABLO	1 434	758	52,9	676	47,1	735	367	49,9	368	50,1	699	391	55,9	308	44,1
PORVENIR	737	456	61,9	281	38,1	389	244	62,7	145	37,3	348	212	60,9	136	39,1
BEJUCO	2 072	1 076	51,9	996	48,1	1 121	598	53,3	523	46,7	951	478	50,3	473	49,7
<b>CANTÓN LA CRUZ</b>	<b>11 808</b>	<b>5 592</b>	<b>47,4</b>	<b>6 216</b>	<b>52,6</b>	<b>6 030</b>	<b>2 623</b>	<b>43,5</b>	<b>3 407</b>	<b>56,5</b>	<b>5 778</b>	<b>2 969</b>	<b>51,4</b>	<b>2 809</b>	<b>48,6</b>
LA CRUZ	6 586	3 271	49,7	3 315	50,3	3 290	1 508	45,8	1 782	54,2	3 296	1 763	53,5	1 533	46,5
SANTA CECILIA	3 250	1 252	38,5	1 998	61,5	1 699	608	35,8	1 091	64,2	1 551	644	41,5	907	58,5
LA GARITA	705	392	55,6	313	44,4	367	174	47,4	193	52,6	338	218	64,5	120	35,5
SANTA ELENA	1 267	677	53,4	590	46,6	674	333	49,4	341	50,6	593	344	58,0	249	42,0
<b>CANTÓN HOJANCHA</b>	<b>5 771</b>	<b>3 669</b>	<b>63,6</b>	<b>2 102</b>	<b>36,4</b>	<b>2 976</b>	<b>1 845</b>	<b>62,0</b>	<b>1 131</b>	<b>38,0</b>	<b>2 795</b>	<b>1 824</b>	<b>65,3</b>	<b>971</b>	<b>34,7</b>
HOJANCHA	3 566	2 307	64,7	1 259	35,3	1 824	1 139	62,4	685	37,6	1 742	1 168	67,0	574	33,0
MONTE ROMO	546	358	65,6	188	34,4	281	184	65,5	97	34,5	265	174	65,7	91	34,3
PUERTO CARRILLO	1 144	646	56,5	498	43,5	592	335	56,6	257	43,4	552	311	56,3	241	43,7
HUACAS	515	358	69,5	157	30,5	279	187	67,0	92	33,0	236	171	72,5	65	27,5

**MAPA 1.13**  
**PUNTARENAS: PORCENTAJE DE PARTICIPACIÓN SEGÚN DISTRITO ADMINISTRATIVO**  
**ELECCIONES MUNICIPALES FEBRERO 2016**

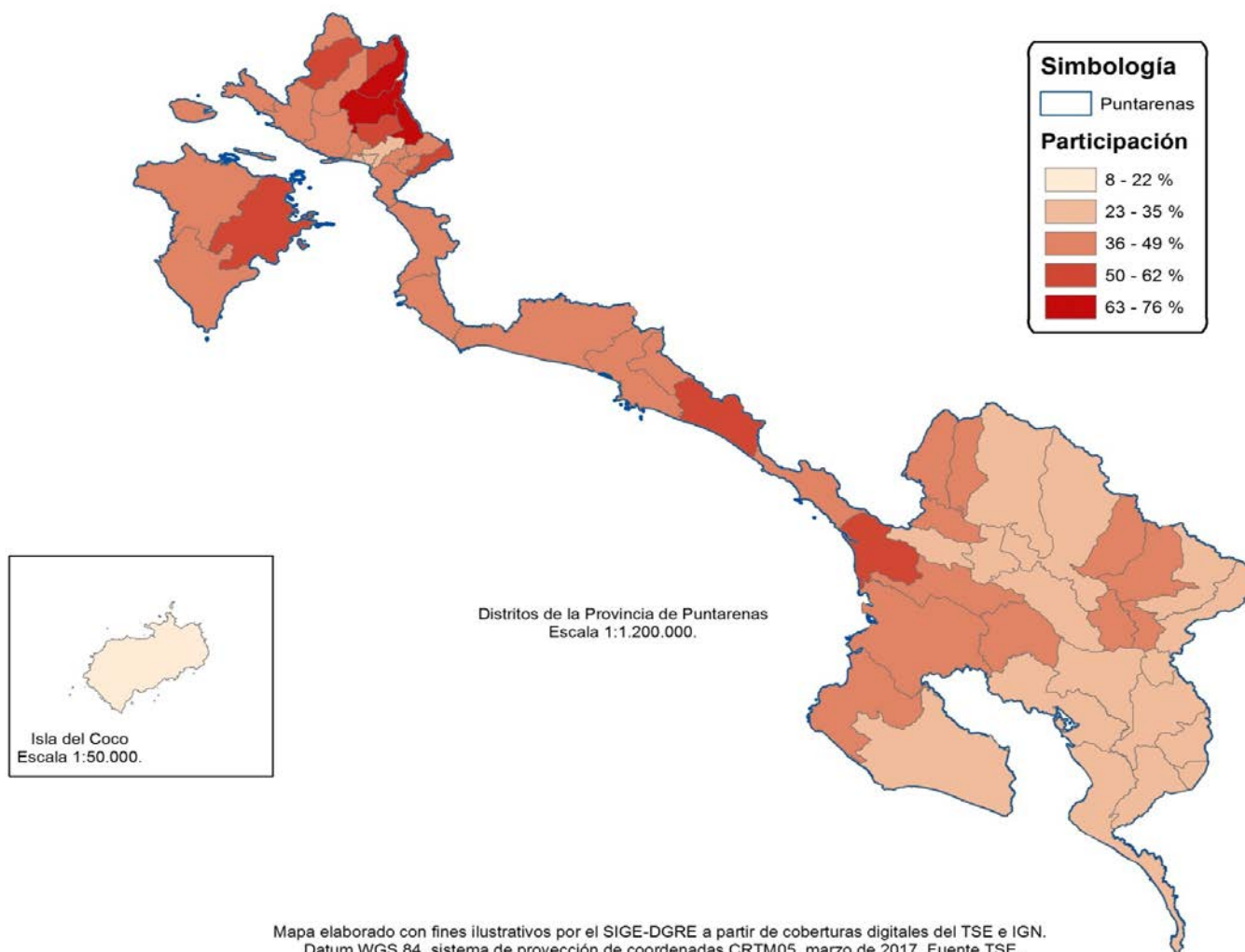

FUENTE: Tribunal Supremo de Elecciones.

**MAPA 1.14**  
**PUNTARENAS: PORCENTAJE DE ABSTENCIONISMO SEGÚN DISTRITO ADMINISTRATIVO**  
**ELECCIONES MUNICIPALES FEBRERO 2016**

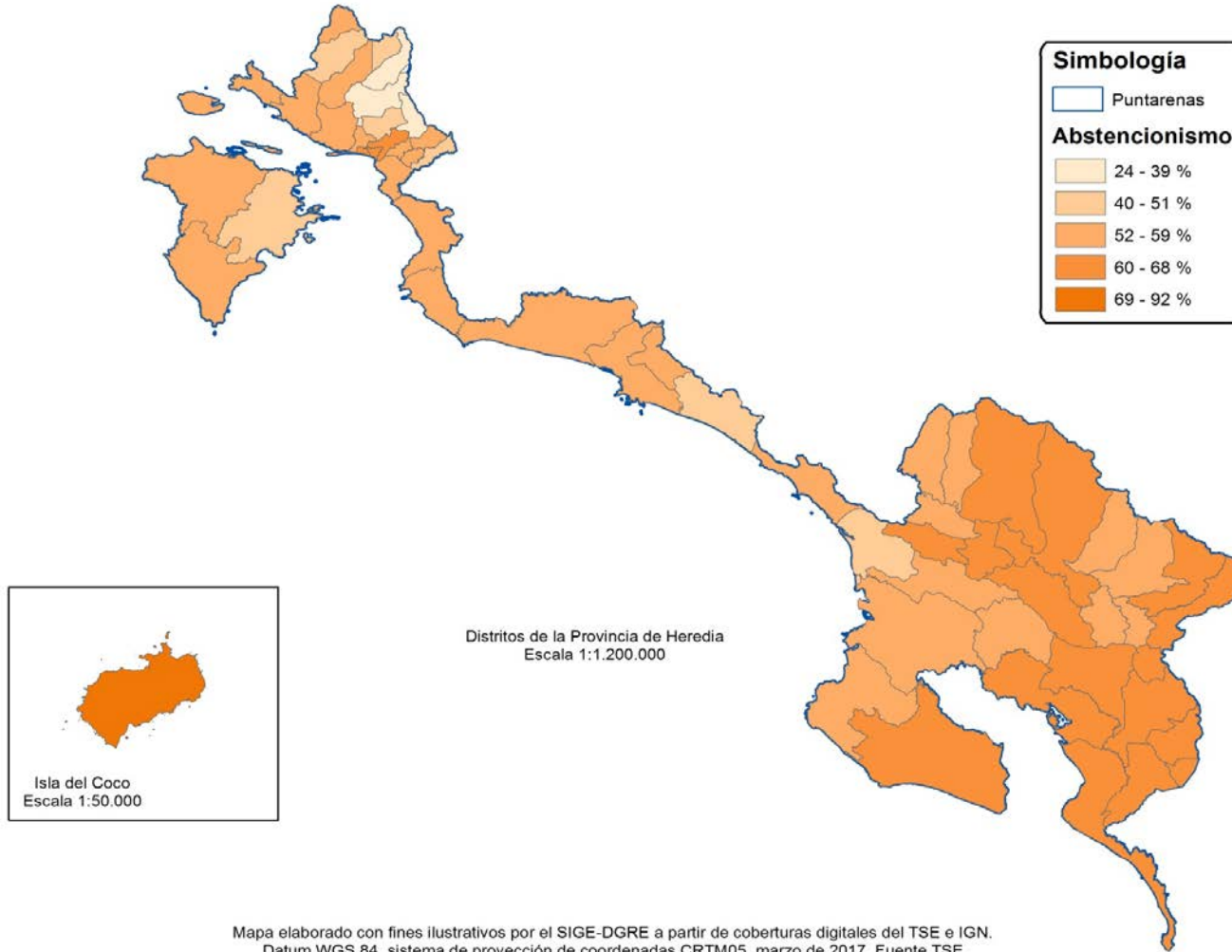

FUENTE: Tribunal Supremo de Elecciones.





**CUADRO 1.8 PUNTARENAS: ELECTORADO, VOTOS RECIBIDOS Y ABSTENCIONISMO PARA ALCALDÍAS POR SEXO  
SEGÚN CANTÓN Y DISTRITO ADMINISTRATIVO, ELECCIONES MUNICIPALES FEBRERO 2016  
(CIFRAS ABSOLUTAS Y RELATIVAS)**

CANTÓN Y DISTRITO ADMINISTRATIVO	TOTAL					HOMBRES					MUJERES				
	ELECTORADO	VOTOS RECIBIDOS		ABSTENCIONISMO		ELECTORES	VOTOS RECIBIDOS		ABSTENCIONISMO		ELECTORAS	VOTOS RECIBIDOS		ABSTENCIONISMO	
		ABS	%	ABS	%		ABS	%	ABS	%		ABS	%	ABS	%
<b>CANTÓN AGUIRRE</b>	<b>18 798</b>	<b>8 172</b>	<b>43,5</b>	<b>10 626</b>	<b>56,5</b>	<b>9 962</b>	<b>4 082</b>	<b>41,0</b>	<b>5 880</b>	<b>59,0</b>	<b>8 836</b>	<b>4 090</b>	<b>46,3</b>	<b>4 746</b>	<b>53,7</b>
QUEPOS	14 009	5 605	40,0	8 404	60,0	7 388	2 786	37,7	4 602	62,3	6 621	2 819	42,6	3 802	57,4
SAVEGRE	2 258	1 356	60,1	902	39,9	1 217	681	56,0	536	44,0	1 041	675	64,8	366	35,2
NARANJITO	2 531	1 211	47,8	1 320	52,2	1 357	615	45,3	742	54,7	1 174	596	50,8	578	49,2
<b>CANTÓN GOLFITO</b>	<b>28 587</b>	<b>9 648</b>	<b>33,7</b>	<b>18 939</b>	<b>66,3</b>	<b>14 881</b>	<b>4 794</b>	<b>32,2</b>	<b>10 087</b>	<b>67,8</b>	<b>13 706</b>	<b>4 854</b>	<b>35,4</b>	<b>8 852</b>	<b>64,6</b>
GOLFITO	8 652	2 923	33,8	5 729	66,2	4 393	1 426	32,5	2 967	67,5	4 259	1 497	35,1	2 762	64,9
PUERTO JIMÉNEZ	5 931	2 016	34,0	3 915	66,0	3 156	974	30,9	2 182	69,1	2 775	1 042	37,5	1 733	62,5
GUAYCARÁ	9 767	3 220	33,0	6 547	67,0	5 043	1 605	31,8	3 438	68,2	4 724	1 615	34,2	3 109	65,8
PAVÓN	4 237	1 489	35,1	2 748	64,9	2 289	789	34,5	1 500	65,5	1 948	700	35,9	1 248	64,1
<b>CANTÓN COTO BRUS</b>	<b>28 684</b>	<b>10 399</b>	<b>36,3</b>	<b>18 285</b>	<b>63,7</b>	<b>14 490</b>	<b>5 224</b>	<b>36,1</b>	<b>9 266</b>	<b>63,9</b>	<b>14 194</b>	<b>5 175</b>	<b>36,5</b>	<b>9 019</b>	<b>63,5</b>
SAN VITO	9 104	3 799	41,7	5 305	58,3	4 508	1 880	41,7	2 628	58,3	4 596	1 919	41,8	2 677	58,2
SABALITO	7 347	2 064	28,1	5 283	71,9	3 688	1 040	28,2	2 648	71,8	3 659	1 024	28,0	2 635	72,0
AGUA BUENA	4 833	1 635	33,8	3 198	66,2	2 447	821	33,6	1 626	66,4	2 386	814	34,1	1 572	65,9
LIMONCITO	2 822	1 142	40,5	1 680	59,5	1 436	555	38,6	881	61,4	1 386	587	42,4	799	57,6
PITTIER	1 775	775	43,7	1 000	56,3	981	432	44,0	549	56,0	794	343	43,2	451	56,8
GUTIERREZ BRAUN	2 803	984	35,1	1 819	64,9	1 430	496	34,7	934	65,3	1 373	488	35,5	885	64,5
<b>CANTÓN PARRITA</b>	<b>11 285</b>	<b>5 382</b>	<b>47,7</b>	<b>5 903</b>	<b>52,3</b>	<b>5 816</b>	<b>2 611</b>	<b>44,9</b>	<b>3 205</b>	<b>55,1</b>	<b>5 469</b>	<b>2 771</b>	<b>50,7</b>	<b>2 698</b>	<b>49,3</b>
PARRITA	11 285	5 382	47,7	5 903	52,3	5 816	2 611	44,9	3 205	55,1	5 469	2 771	50,7	2 698	49,3
<b>CANTÓN CORREDORES</b>	<b>32 790</b>	<b>10 597</b>	<b>32,3</b>	<b>22 193</b>	<b>67,7</b>	<b>16 460</b>	<b>5 223</b>	<b>31,7</b>	<b>11 237</b>	<b>68,3</b>	<b>16 330</b>	<b>5 374</b>	<b>32,9</b>	<b>10 956</b>	<b>67,1</b>
CORREDOR	14 284	4 922	34,5	9 362	65,5	7 176	2 449	34,1	4 727	65,9	7 108	2 473	34,8	4 635	65,2
LA CUESTA	3 245	922	28,4	2 323	71,6	1 595	435	27,3	1 160	72,7	1 650	487	29,5	1 163	70,5
CANOAS	8 525	2 397	28,1	6 128	71,9	4 192	1 132	27,0	3 060	73,0	4 333	1 265	29,2	3 068	70,8
LAUREL	6 736	2 356	35,0	4 380	65,0	3 497	1 207	34,5	2 290	65,5	3 239	1 149	35,5	2 090	64,5
<b>CANTÓN GARABITO</b>	<b>10 956</b>	<b>4 966</b>	<b>45,3</b>	<b>5 990</b>	<b>54,7</b>	<b>5 760</b>	<b>2 563</b>	<b>44,5</b>	<b>3 197</b>	<b>55,5</b>	<b>5 196</b>	<b>2 403</b>	<b>46,2</b>	<b>2 793</b>	<b>53,8</b>
JACÓ	7 160	3 201	44,7	3 959	55,3	3 745	1 647	44,0	2 098	56,0	3 415	1 554	45,5	1 861	54,5
TÁRCOLES	3 796	1 765	46,5	2 031	53,5	2 015	916	45,5	1 099	54,5	1 781	849	47,7	932	52,3

**MAPA 1.15**  
**LIMÓN: PORCENTAJE DE PARTICIPACIÓN SEGÚN DISTRITO ADMINISTRATIVO**  
**ELECCIONES MUNICIPALES FEBRERO 2016**

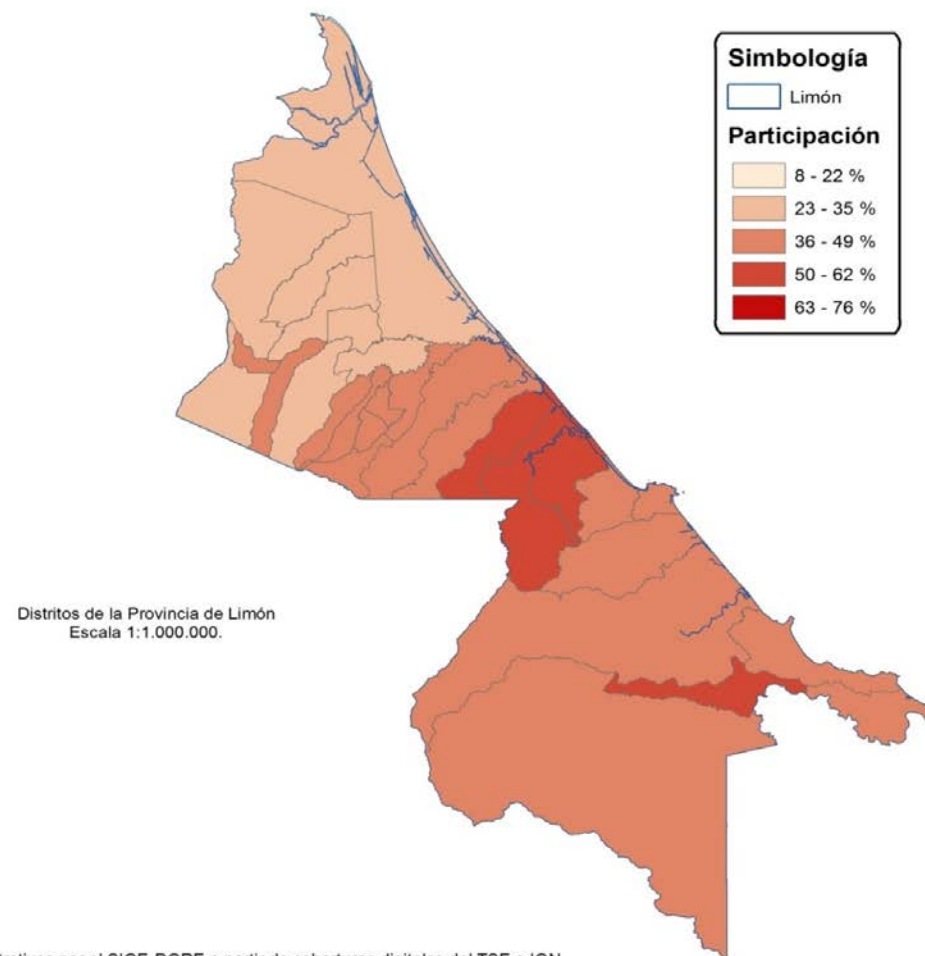

FUENTE: Tribunal Supremo de Elecciones.

**MAPA 1.16**  
**LIMÓN: PORCENTAJE DE ABSTENCIONISMO SEGÚN DISTRITO ADMINISTRATIVO**  
**ELECCIONES MUNICIPALES FEBRERO 2016**

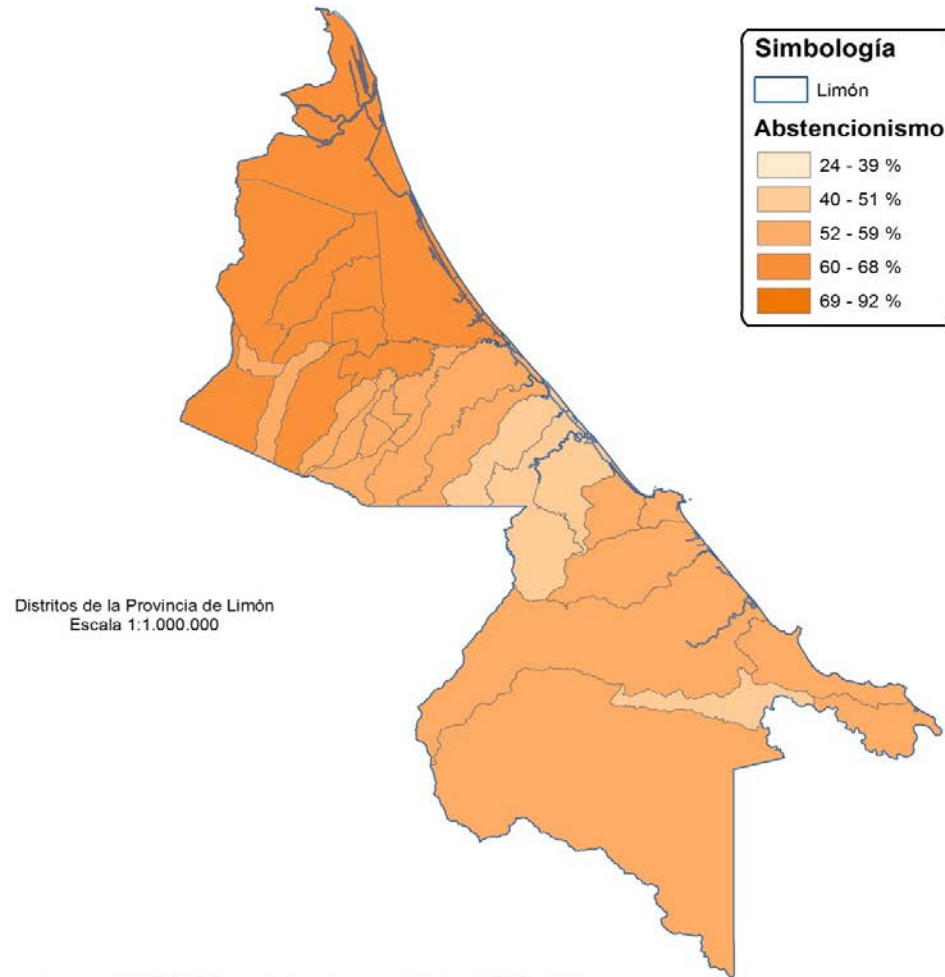

Mapa elaborado con fines ilustrativos por el SIGE-DGRE a partir de coberturas digitales del TSE e IGN.  
Datum WGS 84. sistema de proyección de coordenadas CRTM05. marzo de 2017. Fuente TSE.

FUENTE: Tribunal Supremo de Elecciones.

**CUADRO 1.9 LIMÓN: ELECTORADO, VOTOS RECIBIDOS Y ABSTENCIONISMO PARA ALCALDÍAS POR SEXO  
SEGÚN CANTÓN Y DISTRITO ADMINISTRATIVO, ELECCIONES MUNICIPALES FEBRERO 2016  
(CIFRAS ABSOLUTAS Y RELATIVAS)**

CANTÓN Y DISTRITO ADMINISTRATIVO	TOTAL					HOMBRES					MUJERES				
	ELECTORADO	VOTOS RECIBIDOS		ABSTENCIONISMO		ELECTORES	VOTOS RECIBIDOS		ABSTENCIONISMO		ELECTORAS	VOTOS RECIBIDOS		ABSTENCIONISMO	
		ABS	%	ABS	%		ABS	%	ABS	%		ABS	%	ABS	%
<b>LIMÓN</b>	<b>261 254</b>	<b>100 101</b>	<b>38,3</b>	<b>161 153</b>	<b>61,7</b>	<b>135 021</b>	<b>48 226</b>	<b>35,7</b>	<b>86 795</b>	<b>64,3</b>	<b>126 233</b>	<b>51 875</b>	<b>41,1</b>	<b>74 358</b>	<b>58,9</b>
<b>CANTÓN LIMÓN</b>	<b>66 628</b>	<b>26 487</b>	<b>39,8</b>	<b>40 141</b>	<b>60,2</b>	<b>33 472</b>	<b>12 365</b>	<b>36,9</b>	<b>21 107</b>	<b>63,1</b>	<b>33 156</b>	<b>14 122</b>	<b>42,6</b>	<b>19 034</b>	<b>57,4</b>
LIMÓN	46 111	17 376	37,7	28 735	62,3	22 364	7 818	35,0	14 546	65,0	23 747	9 558	40,2	14 189	59,8
VALLE LA ESTRELLA	10 179	4 771	46,9	5 408	53,1	5 449	2 382	43,7	3 067	56,3	4 730	2 389	50,5	2 341	49,5
RÍO BLANCO	5 411	2 157	39,9	3 254	60,1	3 069	1 130	36,8	1 939	63,2	2 342	1 027	43,9	1 315	56,1
MATAMA	4 927	2 183	44,3	2 744	55,7	2 590	1 035	40,0	1 555	60,0	2 337	1 148	49,1	1 189	50,9
<b>CANTÓN POCOCÍ</b>	<b>87 921</b>	<b>29 349</b>	<b>33,4</b>	<b>58 572</b>	<b>66,6</b>	<b>45 944</b>	<b>14 441</b>	<b>31,4</b>	<b>31 503</b>	<b>68,6</b>	<b>41 977</b>	<b>14 908</b>	<b>35,5</b>	<b>27 069</b>	<b>64,5</b>
GUÁPILES	22 375	7 446	33,3	14 929	66,7	11 156	3 565	32,0	7 591	68,0	11 219	3 881	34,6	7 338	65,4
JIMÉNEZ	7 373	2 800	38,0	4 573	62,0	3 786	1 325	35,0	2 461	65,0	3 587	1 475	41,1	2 112	58,9
RITA	16 212	5 586	34,5	10 626	65,5	8 602	2 752	32,0	5 850	68,0	7 610	2 834	37,2	4 776	62,8
ROXANA	10 234	3 173	31,0	7 061	69,0	5 925	1 708	28,8	4 217	71,2	4 309	1 465	34,0	2 844	66,0
CARIARI	23 929	7 475	31,2	16 454	68,8	12 452	3 713	29,8	8 739	70,2	11 477	3 762	32,8	7 715	67,2
COLORADO	1 606	502	31,3	1 104	68,7	929	258	27,8	671	72,2	677	244	36,0	433	64,0
LA COLONIA	6 192	2 367	38,2	3 825	61,8	3 094	1 120	36,2	1 974	63,8	3 098	1 247	40,3	1 851	59,7
<b>CANTÓN SIQUIRRES</b>	<b>38 953</b>	<b>14 868</b>	<b>38,2</b>	<b>24 085</b>	<b>61,8</b>	<b>20 408</b>	<b>7 173</b>	<b>35,1</b>	<b>13 235</b>	<b>64,9</b>	<b>18 545</b>	<b>7 695</b>	<b>41,5</b>	<b>10 850</b>	<b>58,5</b>
SIQUIRRES	22 373	8 321	37,2	14 052	62,8	11 620	3 930	33,8	7 690	66,2	10 753	4 391	40,8	6 362	59,2
PACUARITO	5 022	1 921	38,3	3 101	61,7	2 730	933	34,2	1 797	65,8	2 292	988	43,1	1 304	56,9
FLORIDA	1 386	661	47,7	725	52,3	742	335	45,1	407	54,9	644	326	50,6	318	49,4
GERMANIA	2 078	825	39,7	1 253	60,3	1 112	430	38,7	682	61,3	966	395	40,9	571	59,1
EL CAIRO	4 399	1 609	36,6	2 790	63,4	2 277	803	35,3	1 474	64,7	2 122	806	38,0	1 316	62,0
ALEGRÍA	3 695	1 531	41,4	2 164	58,6	1 927	742	38,5	1 185	61,5	1 768	789	44,6	979	55,4
<b>CANTÓN TALAMANCA</b>	<b>19 165</b>	<b>9 197</b>	<b>48,0</b>	<b>9 968</b>	<b>52,0</b>	<b>10 049</b>	<b>4 535</b>	<b>45,1</b>	<b>5 514</b>	<b>54,9</b>	<b>9 116</b>	<b>4 662</b>	<b>51,1</b>	<b>4 454</b>	<b>48,9</b>
BRATSI	5 363	2 662	49,6	2 701	50,4	2 736	1 290	47,1	1 446	52,9	2 627	1 372	52,2	1 255	47,8
SIXAOLA	4 262	2 014	47,3	2 248	52,7	2 230	980	43,9	1 250	56,1	2 032	1 034	50,9	998	49,1
CAHUITA	5 154	2 437	47,3	2 717	52,7	2 766	1 249	45,2	1 517	54,8	2 388	1 188	49,7	1 200	50,3
TELIRE	4 386	2 084	47,5	2 302	52,5	2 317	1 016	43,8	1 301	56,2	2 069	1 068	51,6	1 001	48,4
<b>CANTÓN MATINA</b>	<b>20 908</b>	<b>10 637</b>	<b>50,9</b>	<b>10 271</b>	<b>49,1</b>	<b>10 883</b>	<b>5 075</b>	<b>46,6</b>	<b>5 808</b>	<b>53,4</b>	<b>10 025</b>	<b>5 562</b>	<b>55,5</b>	<b>4 463</b>	<b>44,5</b>
MATINA	5 033	2 633	52,3	2 400	47,7	2 633	1 239	47,1	1 394	52,9	2 400	1 394	58,1	1 006	41,9
BATÁN	10 447	5 174	49,5	5 273	50,5	5 412	2 498	46,2	2 914	53,8	5 035	2 676	53,1	2 359	46,9
CARRANDI	5 428	2 830	52,1	2 598	47,9	2 838	1 338	47,1	1 500	52,9	2 590	1 492	57,6	1 098	42,4
<b>CANTÓN GUÁCIMO</b>	<b>27 679</b>	<b>9 563</b>	<b>34,5</b>	<b>18 116</b>	<b>65,5</b>	<b>14 265</b>	<b>4 637</b>	<b>32,5</b>	<b>9 628</b>	<b>67,5</b>	<b>13 414</b>	<b>4 926</b>	<b>36,7</b>	<b>8 488</b>	<b>63,3</b>
GUÁCIMO	12 540	4 186	33,4	8 354	66,6	6 330	1 979	31,3	4 351	68,7	6 210	2 207	35,5	4 003	64,5
MERCEDES	854	350	41,0	504	59,0	447	168	37,6	279	62,4	407	182	44,7	225	55,3
POCORA	4 391	1 647	37,5	2 744	62,5	2 279	798	35,0	1 481	65,0	2 112	849	40,2	1 263	59,8
RÍO JIMÉNEZ	6 070	2 083	34,3	3 987	65,7	3 186	1 016	31,9	2 170	68,1	2 884	1 067	37,0	1 817	63,0
DUACARÍ	3 824	1 297	33,9	2 527	66,1	2 023	676	33,4	1 347	66,6	1 801	621	34,5	1 180	65,5

**CUADRO 1.10 COSTA RICA: CANTONES CON MAYOR PARTICIPACIÓN Y ABSTENCIONISMO  
ELECCIONES MUNICIPALES FEBRERO 2016**

<b>CANTONES CON MAYOR PARTICIPACIÓN</b>		
<b>POSICIÓN</b>	<b>CANTÓN</b>	<b>PORCENTAJE</b>
1	MONTES DE ORO	65,3
2	TURRUBARES	64,3
3	HOJANCHA	63,6
4	SAN MATEO	61,9
5	NANDAYURE	57,8

<b>CANTONES CON MAYOR ABSTENCIONISMO</b>		
<b>POSICIÓN</b>	<b>CANTÓN</b>	<b>PORCENTAJE</b>
1	GOICOECHEA	75,7
2	DESAMPARADOS	75,7
3	TIBÁS	75,6
4	SAN JOSÉ	73,6
5	HEREDIA	72,5

**CUADRO 1.11 COSTA RICA: DISTRITOS ADMINISTRATIVOS CON MAYOR PARTICIPACIÓN  
ELECCIONES MUNICIPALES FEBRERO 2016**

<b>POSICIÓN</b>	<b>CANTÓN</b>	<b>DISTRITO ADMINISTRATIVO</b>	<b>PORCENTAJE</b>	<b>POSICIÓN</b>	<b>CANTÓN</b>	<b>DISTRITO ADMINISTRATIVO</b>	<b>PORCENTAJE</b>
1	TURRUBARES	SAN PEDRO	75,9	26	CAÑAS	POROZAL	60,8
2	VALVERDE VEGA	TORO AMARILLO	75,0	27	QUEPOS	SAVEGRE	60,1
3	MONTES DE ORO	LA UNIÓN	74,2	28	GUATUSO	COTE	59,9
4	EL GUARCO	PATIO DE AGUA	72,9	29	JIMÉNEZ	TUCURRIQUE	58,8
5	TURRUBARES	SAN LUIS	70,1	30	DOTA	SANTA MARÍA	58,7
6	HOJANCHA	HUACAS	69,5	31	ZARCERO	TAPESCO	58,4
7	SAN RAMÓN	ZAPOTAL	69,1	32	ESPARZA	SAN RAFAEL	58,1
8	SAN MATEO	DESMONTE	68,9	33	ZARCERO	GUADALUPE	57,3
9	ESPARZA	SAN JERÓNIMO	68,5	34	TILARÁN	TRONADORA	57,2
10	MORA	PIEDRAS NEGRAS	67,2	35	PUNTARENAS	ARANCIBIA	56,9
11	TILARÁN	LÍBANO	67,0	36	ATENAS	ESCOBAL	56,9
12	ABANGARES	COLORADO	66,4	37	TILARÁN	TILARÁN	56,9
13	TURRUBARES	SAN PABLO	66,1	38	SAN CARLOS	BUENAVISTA	56,8
14	HOJANCHA	MONTE ROMO	65,6	39	ZARCERO	ZAPOTE	56,6
15	TILARÁN	ARENAL	65,5	40	HOJANCHA	PUERTO CARRILLO	56,5
16	MONTES DE ORO	MIRAMAR	65,3	41	JIMÉNEZ	JUAN VIÑAS	56,4
17	NANDAYURE	CARMONA	65,2	42	GUATUSO	BUENAVISTA	55,7
18	HOJANCHA	HOJANCHA	64,7	43	LA CRUZ	LA GARITA	55,6
19	SAN MATEO	SAN MATEO	63,9	44	ZARCERO	LAGUNA	55,4
20	HEREDIA	VARABLANCA	62,9	45	ZARCERO	BRISAS	55,3
21	TURRUBARES	CARARA	62,9	46	PUNTARENAS	PAQUERA	54,8
22	SAN MATEO	JESÚS MARÍA	62,7	47	NICOYA	SAN ANTONIO	54,7
23	MONTES DE ORO	SAN ISIDRO	62,1	48	TURRUBARES	SAN JUAN DE MATA	54,3
24	NANDAYURE	SANTA RITA	62,0	49	SANTA CRUZ	CUAJINIQUEL	54,3
25	NANDAYURE	PORVENIR	61,9	50	NANDAYURE	ZAPOTAL	54,2

**CUADRO 1.12 COSTA RICA: DISTRITOS ADMINISTRATIVOS CON MAYOR ABSTENCIONISMO  
ELECCIONES MUNICIPALES FEBRERO 2016**

POSICIÓN	CANTÓN	DISTRITO ADMINISTRATIVO	PORCENTAJE	POSICIÓN	CANTÓN	DISTRITO ADMINISTRATIVO	PORCENTAJE
1	PUNTARENAS	ISLA DEL COCO	91,7	26	MORAVIA	LA TRINIDAD	74,6
2	TURRIALBA	CHIRRIPO	81,5	27	SAN JOSÉ	HATILLO	74,5
3	DESAMPARADOS	SAN JUAN DE DIOS	80,9	28	DOTA	JARDÍN	74,4
4	DESAMPARADOS	SAN RAFAEL ABAJO	80,5	29	TURRIALBA	SANTA CRUZ	74,3
5	TIBÁS	CINCO ESQUINAS	80,2	30	SAN RAFAEL	SAN JOSECITO	74,2
6	DESAMPARADOS	SAN RAFAEL ARRIBA	79,0	31	SAN JOSÉ	URUCA	74,0
7	GOICOECHEA	IPÍS	78,5	32	CAÑAS	BEBEDERO	74,0
8	DESAMPARADOS	LOS GUIDO	78,0	33	ASERRÍ	SALITRILLOS	74,0
9	GOICOECHEA	PURRAL	77,6	34	ALAJUELA	SAN ANTONIO	73,9
10	HEREDIA	SAN FRANCISCO	76,5	35	SAN JOSÉ	PAVAS	73,9
11	DESAMPARADOS	SAN MIGUEL	76,2	36	GOICOECHEA	CALLE BLANCOS	73,7
12	GOICOECHEA	GUADALUPE	76,0	37	DESAMPARADOS	SAN ANTONIO	73,7
13	TIBÁS	LEÓN XIII	76,0	38	SAN JOSÉ	HOSPITAL	73,7
14	LA UNIÓN	RÍO AZUL	75,9	39	ALAJUELITA	CONCEPCIÓN	73,5
15	DESAMPARADOS	DESAMPARADOS	75,8	40	VÁZQUEZ DE CORDULCE	NOMBRE DE JESÚS	73,5
16	TIBÁS	COLIMA	75,7	41	HEREDIA	ULLOA	73,5
17	LA UNIÓN	CONCEPCIÓN	75,6	42	SAN JOSÉ	CATEDRAL	73,4
18	LA UNIÓN	SAN DIEGO	75,4	43	TIBÁS	ANSELMO LLORENTE	73,3
19	PUNTARENAS	BARRANCA	75,3	44	SAN JOSÉ	ZAPOTE	73,1
20	GOICOECHEA	MATA DE PLÁTANO	75,1	45	ALAJUELA	SAN JOSÉ	72,8
21	TIBÁS	SAN JUAN	74,9	46	ALAJUELITA	SAN FELIPE	72,8
22	SAN JOSÉ	SAN SEBASTIÁN	74,9	47	VÁZQUEZ DE CORPATALILLO		72,7
23	ALAJUELA	SAN RAFAEL	74,9	48	SAN JOSÉ	MERCED	72,2
24	ASERRÍ	ASERRÍ	74,8	49	ALAJUELA	SAN ISIDRO	72,2
25	DESAMPARADOS	DAMAS	74,6	50	SAN JOSÉ	SAN FRANCISCO DE DOS RÍOS	72,2

# Capítulo II

**DISTRIBUCIÓN POR ZONA Y SEXO, SEGÚN CANTÓN  
Y DISTRITO PARA COSTA RICA Y PROVINCIAS**



**GRÁFICO 2.1**  
**COSTA RICA: ELECTORADO, PARTICIPACIÓN Y ABSTENCIONISMO POR ZONA**  
**ELECCIONES MUNICIPALES FEBRERO 2016**

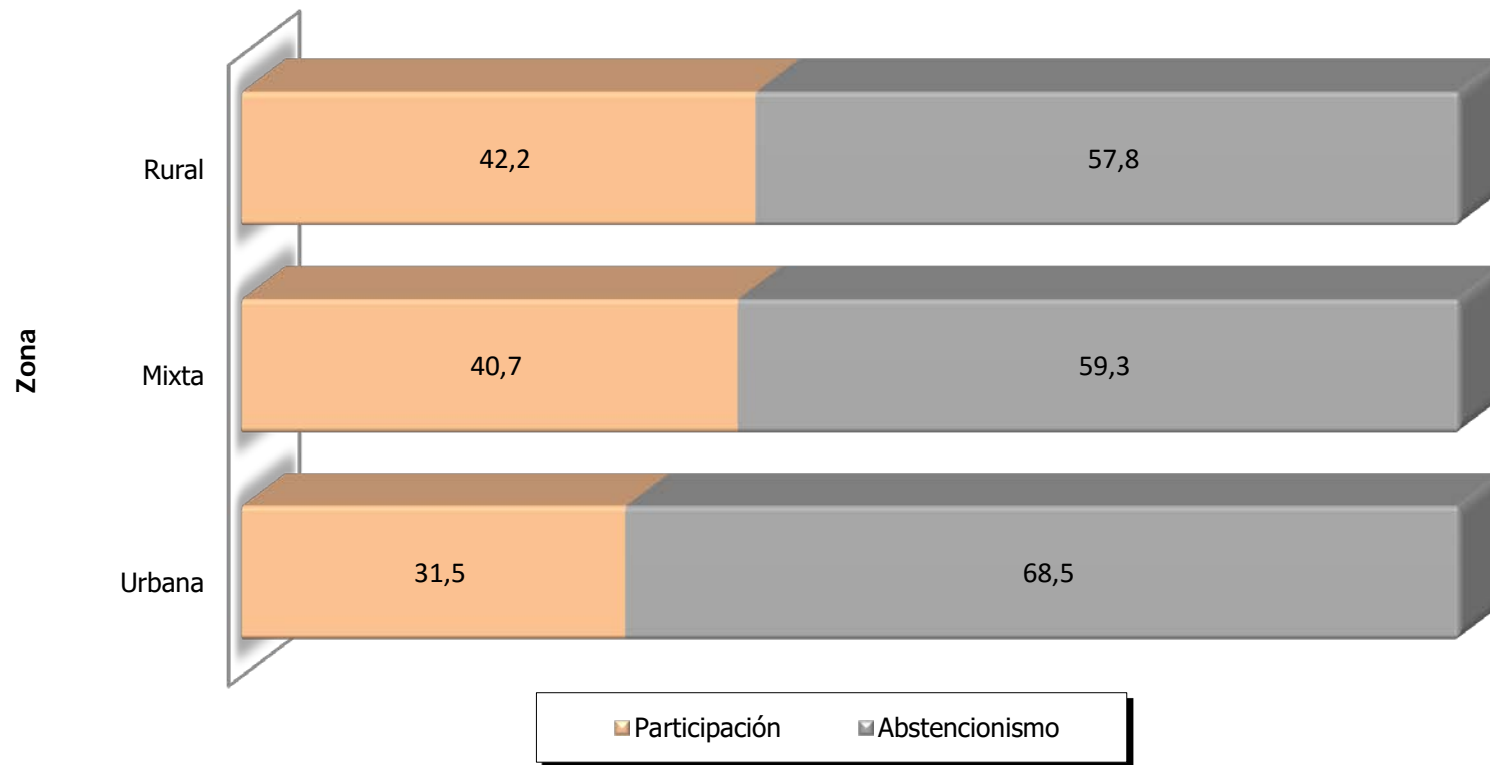

FUENTE: Tribunal Supremo de Elecciones.

**GRÁFICO 2.2**  
**COSTA RICA: ELECTORADO, ABSTENCIONISMO Y PARTICIPACIÓN POR ZONA**  
**ELECCIONES MUNICIPALES FEBRERO 2016**

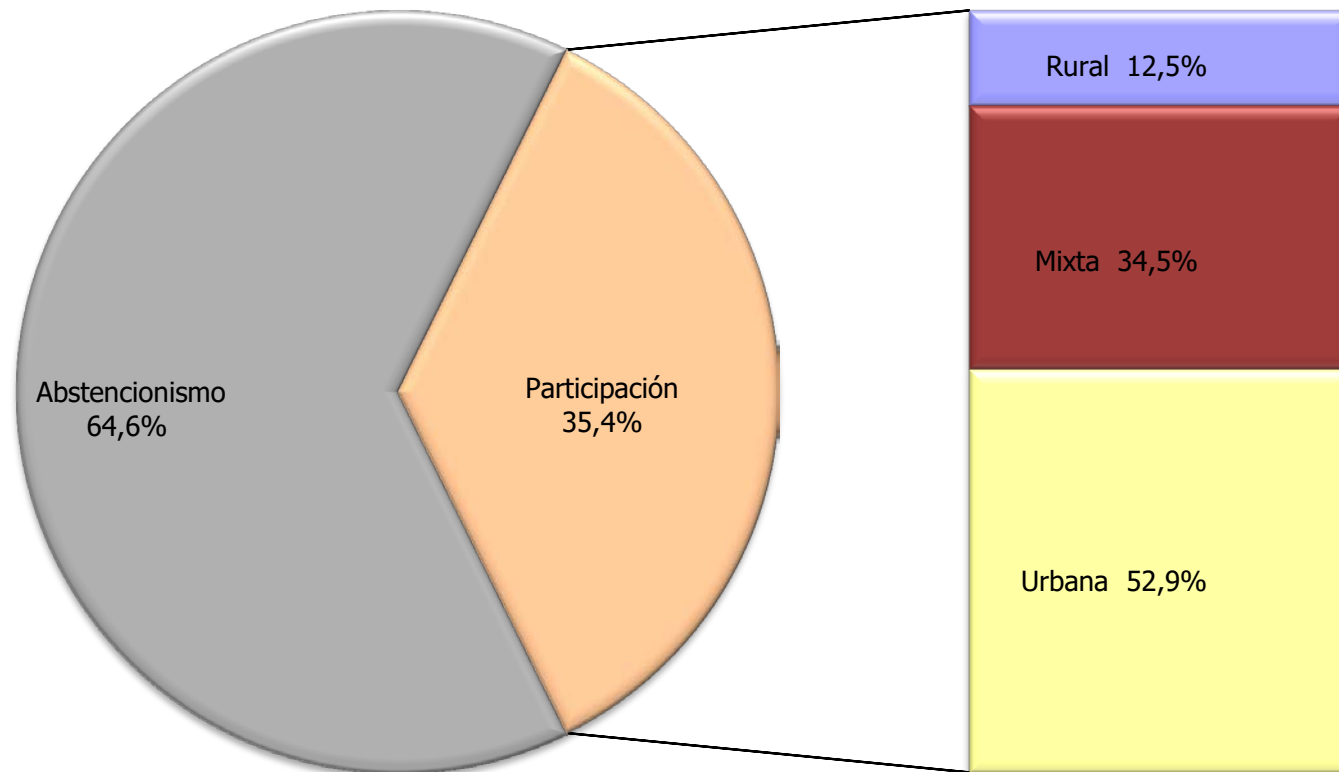

FUENTE: Tribunal Supremo de Elecciones.

**GRÁFICO 2.3**  
**COSTA RICA: ELECTORADO, PARTICIPACIÓN Y ABSTENCIONISMO POR ZONA**  
**ELECCIONES MUNICIPALES FEBRERO 2016**

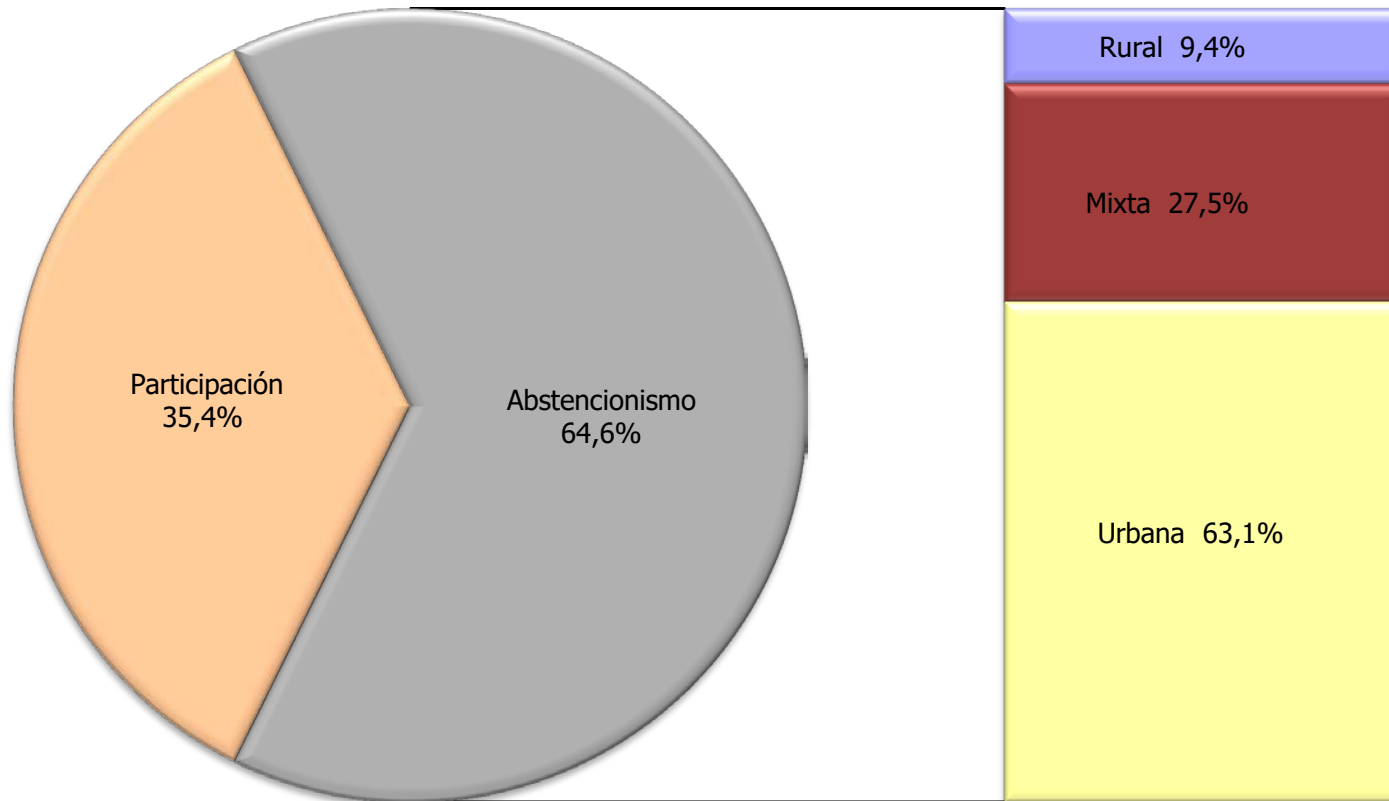

FUENTE: Tribunal Supremo de Elecciones.

**CUADRO 2.1 COSTA RICA: ELECTORADO, VOTOS RECIBIDOS Y ABSTENCIONISMO PARA ALCALDÍAS, POR ZONA Y SEXO, SEGÚN PROVINCIA, ELECCIONES MUNICIPALES FEBRERO 2016**

PROVINCIA	TOTAL			URBANA			RURAL			MIXTA		
	TOTAL	HOMBRES	MUJERES	TOTAL	HOMBRES	MUJERES	TOTAL	HOMBRES	MUJERES	TOTAL	HOMBRES	MUJERES
<b>COSTA RICA</b>												
ELECTORADO	3 178 364	1 584 178	1 594 186	1 890 049	924 419	965 630	334 048	173 932	160 116	954 267	485 827	468 440
VOTOS RECIBIDOS	1 125 556	537 973	587 583	595 738	278 705	317 033	141 028	71 090	69 938	388 790	188 178	200 612
ABSTENCIONISMO	2 052 808	1 046 205	1 006 603	1 294 311	645 714	648 597	193 020	102 842	90 178	565 477	297 649	267 828
<b>SAN JOSÉ</b>												
ELECTORADO	1 088 827	530 482	558 345	900 930	435 647	465 283	107 336	55 336	52 000	80 561	39 499	41 062
VOTOS RECIBIDOS	329 709	154 812	174 897	255 684	118 473	137 211	42 635	21 480	21 155	31 390	14 859	16 531
ABSTENCIONISMO	759 118	375 670	383 448	645 246	317 174	328 072	64 701	33 856	30 845	49 171	24 640	24 531
<b>ALAJUELA</b>												
ELECTORADO	604 089	304 790	299 299	245 865	122 672	123 193	64 299	33 654	30 645	293 925	148 464	145 461
VOTOS RECIBIDOS	229 680	111 085	118 595	80 473	38 195	42 278	29 701	14 862	14 839	119 506	58 028	61 478
ABSTENCIONISMO	374 409	193 705	180 704	165 392	84 477	80 915	34 598	18 792	15 806	174 419	90 436	83 983
<b>CARTAGO</b>												
ELECTORADO	374 190	186 298	187 892	260 375	128 639	131 736	25 523	13 120	12 403	88 292	44 539	43 753
VOTOS RECIBIDOS	137 026	65 817	71 209	89 328	42 512	46 816	9 978	5 059	4 919	37 720	18 246	19 474
ABSTENCIONISMO	237 164	120 481	116 683	171 047	86 127	84 920	15 545	8 061	7 484	50 572	26 293	24 279
<b>HEREDIA</b>												
ELECTORADO	319 674	157 162	162 512	263 618	128 391	135 227	16 065	8 341	7 724	39 991	20 430	19 561
VOTOS RECIBIDOS	111 210	52 444	58 766	90 500	42 348	48 152	6 458	3 228	3 230	14 252	6 868	7 384
ABSTENCIONISMO	208 464	104 718	103 746	173 118	86 043	87 075	9 607	5 113	4 494	25 739	13 562	12 177
<b>GUANACASTE</b>												
ELECTORADO	231 102	116 777	114 325	63 563	31 639	31 924	34 433	17 806	16 627	133 106	67 332	65 774
VOTOS RECIBIDOS	101 837	48 554	53 283	22 574	10 527	12 047	17 234	8 702	8 532	62 029	29 325	32 704
ABSTENCIONISMO	129 265	68 223	61 042	40 989	21 112	19 877	17 199	9 104	8 095	71 077	38 007	33 070
<b>PUNTARENAS</b>												
ELECTORADO	299 228	153 648	145 580	82 821	41 632	41 189	54 018	28 633	25 385	162 389	83 383	79 006
VOTOS RECIBIDOS	115 993	57 035	58 958	30 710	14 469	16 241	20 494	10 618	9 876	64 789	31 948	32 841
ABSTENCIONISMO	183 235	96 613	86 622	52 111	27 163	24 948	33 524	18 015	15 509	97 600	51 435	46 165
<b>LIMÓN</b>												
ELECTORADO	261 254	135 021	126 233	72 877	35 799	37 078	32 374	17 042	15 332	156 003	82 180	73 823
VOTOS RECIBIDOS	100 101	48 226	51 875	26 469	12 181	14 288	14 528	7 141	7 387	59 104	28 904	30 200
ABSTENCIONISMO	161 153	86 795	74 358	46 408	23 618	22 790	17 846	9 901	7 945	96 899	53 276	43 623

**CUADRO 2.2 SAN JOSÉ: ELECTORADO, VOTOS RECIBIDOS Y ABSTENCIONISMO PARA ALCALDÍAS, POR ZONA Y SEXO, SEGÚN CANTÓN Y DISTRITO ADMINISTRATIVO, ELECCIONES MUNICIPALES FEBRERO 2016**

CANTÓN Y DISTRITO ADMINISTRATIVO	TOTAL			URBANA			RURAL			MIXTA		
	TOTAL	HOMBRES	MUJERES	TOTAL	HOMBRES	MUJERES	TOTAL	HOMBRES	MUJERES	TOTAL	HOMBRES	MUJERES
<b>SAN JOSÉ</b>												
ELECTORADO	1 088 827	530 482	558 345	900 930	435 647	465 283	107 336	55336	52 000	80 561	39 499	41 062
VOTOS RECIBIDOS	329 709	154 812	174 897	255 684	118 473	137 211	42 635	21480	21 155	31 390	14 859	16 531
ABSTENCIONISMO	759 118	375 670	383 448	645 246	317 174	328 072	64 701	33856	30 845	49 171	24 640	24 531
<b>CANTÓN SAN JOSÉ</b>												
ELECTORADO	231 682	111 892	119 790	231 682	111 892	119 790	-	-	-	-	-	-
VOTOS RECIBIDOS	61 147	28 396	32 751	61 147	28 396	32 751	-	-	-	-	-	-
ABSTENCIONISMO	170 535	83 496	87 039	170 535	83 496	87 039	-	-	-	-	-	-
<b>CARMEN</b>												
ELECTORADO	4 712	2 143	2 569	4 712	2 143	2 569	-	-	-	-	-	-
VOTOS RECIBIDOS	1 311	636	675	1 311	636	675	-	-	-	-	-	-
ABSTENCIONISMO	3 401	1 507	1 894	3 401	1 507	1 894	-	-	-	-	-	-
<b>MERCED</b>												
ELECTORADO	9 817	5 106	4 711	9 817	5 106	4 711	-	-	-	-	-	-
VOTOS RECIBIDOS	2 726	1 360	1 366	2 726	1 360	1 366	-	-	-	-	-	-
ABSTENCIONISMO	7 091	3 746	3 345	7 091	3 746	3 345	-	-	-	-	-	-
<b>HOSPITAL</b>												
ELECTORADO	19 305	9 935	9 370	19 305	9 935	9 370	-	-	-	-	-	-
VOTOS RECIBIDOS	5 082	2 358	2 724	5 082	2 358	2 724	-	-	-	-	-	-
ABSTENCIONISMO	14 223	7 577	6 646	14 223	7 577	6 646	-	-	-	-	-	-
<b>CATEDRAL</b>												
ELECTORADO	15 204	7 348	7 856	15 204	7 348	7 856	-	-	-	-	-	-
VOTOS RECIBIDOS	4 038	1 955	2 083	4 038	1 955	2 083	-	-	-	-	-	-
ABSTENCIONISMO	11 166	5 393	5 773	11 166	5 393	5 773	-	-	-	-	-	-
<b>ZAPOTE</b>												
ELECTORADO	17 989	8 330	9 659	17 989	8 330	9 659	-	-	-	-	-	-
VOTOS RECIBIDOS	4 832	2 191	2 641	4 832	2 191	2 641	-	-	-	-	-	-
ABSTENCIONISMO	13 157	6 139	7 018	13 157	6 139	7 018	-	-	-	-	-	-
<b>SAN FRANCISCO DE DOS RÍOS</b>												
ELECTORADO	18 415	8 616	9 799	18 415	8 616	9 799	-	-	-	-	-	-
VOTOS RECIBIDOS	5 117	2 360	2 757	5 117	2 360	2 757	-	-	-	-	-	-
ABSTENCIONISMO	13 298	6 256	7 042	13 298	6 256	7 042	-	-	-	-	-	-

**CUADRO 2.2 SAN JOSÉ: ELECTORADO, VOTOS RECIBIDOS Y ABSTENCIONISMO PARA ALCALDÍAS, POR ZONA Y SEXO, SEGÚN CANTÓN Y DISTRITO ADMINISTRATIVO, ELECCIONES MUNICIPALES FEBRERO 2016**

CANTÓN Y DISTRITO ADMINISTRATIVO	TOTAL			URBANA			RURAL			MIXTA		
	TOTAL	HOMBRES	MUJERES	TOTAL	HOMBRES	MUJERES	TOTAL	HOMBRES	MUJERES	TOTAL	HOMBRES	MUJERES
<b>URUCA</b>												
ELECTORADO	15 074	7 343	7 731	15 074	7 343	7 731	-	-	-	-	-	-
VOTOS RECIBIDOS	3 918	1 853	2 065	3 918	1 853	2 065	-	-	-	-	-	-
ABSTENCIONISMO	11 156	5 490	5 666	11 156	5 490	5 666	-	-	-	-	-	-
<b>MATA REDONDA</b>												
ELECTORADO	7 414	3 534	3 880	7 414	3 534	3 880	-	-	-	-	-	-
VOTOS RECIBIDOS	2 344	1 091	1 253	2 344	1 091	1 253	-	-	-	-	-	-
ABSTENCIONISMO	5 070	2 443	2 627	5 070	2 443	2 627	-	-	-	-	-	-
<b>PAVAS</b>												
ELECTORADO	49 723	23 994	25 729	49 723	23 994	25 729	-	-	-	-	-	-
VOTOS RECIBIDOS	12 988	5 943	7 045	12 988	5 943	7 045	-	-	-	-	-	-
ABSTENCIONISMO	36 735	18 051	18 684	36 735	18 051	18 684	-	-	-	-	-	-
<b>HATILLO</b>												
ELECTORADO	43 885	20 797	23 088	43 885	20 797	23 088	-	-	-	-	-	-
VOTOS RECIBIDOS	11 211	5 092	6 119	11 211	5 092	6 119	-	-	-	-	-	-
ABSTENCIONISMO	32 674	15 705	16 969	32 674	15 705	16 969	-	-	-	-	-	-
<b>SAN SEBASTIÁN</b>												
ELECTORADO	30 144	14 746	15 398	30 144	14 746	15 398	-	-	-	-	-	-
VOTOS RECIBIDOS	7 580	3 557	4 023	7 580	3 557	4 023	-	-	-	-	-	-
ABSTENCIONISMO	22 564	11 189	11 375	22 564	11 189	11 375	-	-	-	-	-	-
<b>CANTÓN ESCAZÚ</b>												
ELECTORADO	44 982	21 974	23 008	44 982	21 974	23 008	-	-	-	-	-	-
VOTOS RECIBIDOS	17 496	8 157	9 339	17 496	8 157	9 339	-	-	-	-	-	-
ABSTENCIONISMO	27 486	13 817	13 669	27 486	13 817	13 669	-	-	-	-	-	-
<b>ESCAZÚ</b>												
ELECTORADO	12 121	5 810	6 311	12 121	5 810	6 311	-	-	-	-	-	-
VOTOS RECIBIDOS	5 172	2 331	2 841	5 172	2 331	2 841	-	-	-	-	-	-
ABSTENCIONISMO	6 949	3 479	3 470	6 949	3 479	3 470	-	-	-	-	-	-
<b>SAN ANTONIO</b>												
ELECTORADO	14 503	7 286	7 217	14 503	7 286	7 217	-	-	-	-	-	-
VOTOS RECIBIDOS	5 782	2 714	3 068	5 782	2 714	3 068	-	-	-	-	-	-
ABSTENCIONISMO	8 721	4 572	4 149	8 721	4 572	4 149	-	-	-	-	-	-

**CUADRO 2.2 SAN JOSÉ: ELECTORADO, VOTOS RECIBIDOS Y ABSTENCIONISMO PARA ALCALDÍAS, POR ZONA Y SEXO, SEGÚN CANTÓN Y DISTRITO ADMINISTRATIVO, ELECCIONES MUNICIPALES FEBRERO 2016**

CANTÓN Y DISTRITO ADMINISTRATIVO	TOTAL			URBANA			RURAL			MIXTA		
	TOTAL	HOMBRES	MUJERES	TOTAL	HOMBRES	MUJERES	TOTAL	HOMBRES	MUJERES	TOTAL	HOMBRES	MUJERES
<b>SAN RAFAEL</b>												
ELECTORADO	18 358	8 878	9 480	18 358	8 878	9 480	-	-	-	-	-	-
VOTOS RECIBIDOS	6 542	3 112	3 430	6 542	3 112	3 430	-	-	-	-	-	-
ABSTENCIONISMO	11 816	5 766	6 050	11 816	5 766	6 050	-	-	-	-	-	-
<b>CANTÓN DESAMPARADOS</b>												
ELECTORADO	156 610	76 637	79 973	147 796	72 119	75 677	8 814	4 518	4 296	-	-	-
VOTOS RECIBIDOS	38 119	17 728	20 391	34 866	16 114	18 752	3 253	1 614	1 639	-	-	-
ABSTENCIONISMO	118 491	58 909	59 582	112 930	56 005	56 925	5 561	2 904	2 657	-	-	-
<b>DESAMPARADOS</b>												
ELECTORADO	30 746	14 957	15 789	30 746	14 957	15 789	-	-	-	-	-	-
VOTOS RECIBIDOS	7 452	3 489	3 963	7 452	3 489	3 963	-	-	-	-	-	-
ABSTENCIONISMO	23 294	11 468	11 826	23 294	11 468	11 826	-	-	-	-	-	-
<b>SAN MIGUEL</b>												
ELECTORADO	27 458	13 637	13 821	27 458	13 637	13 821	-	-	-	-	-	-
VOTOS RECIBIDOS	6 524	3 040	3 484	6 524	3 040	3 484	-	-	-	-	-	-
ABSTENCIONISMO	20 934	10 597	10 337	20 934	10 597	10 337	-	-	-	-	-	-
<b>SAN JUAN DE DIOS</b>												
ELECTORADO	12 588	6 225	6 363	12 588	6 225	6 363	-	-	-	-	-	-
VOTOS RECIBIDOS	2 406	1 158	1 248	2 406	1 158	1 248	-	-	-	-	-	-
ABSTENCIONISMO	10 182	5 067	5 115	10 182	5 067	5 115	-	-	-	-	-	-
<b>SAN RAFAEL ARRIBA</b>												
ELECTORADO	11 389	5 398	5 991	11 389	5 398	5 991	-	-	-	-	-	-
VOTOS RECIBIDOS	2 394	1 089	1 305	2 394	1 089	1 305	-	-	-	-	-	-
ABSTENCIONISMO	8 995	4 309	4 686	8 995	4 309	4 686	-	-	-	-	-	-
<b>SAN ANTONIO</b>												
ELECTORADO	9 016	4 311	4 705	9 016	4 311	4 705	-	-	-	-	-	-
VOTOS RECIBIDOS	2 372	1 124	1 248	2 372	1 124	1 248	-	-	-	-	-	-
ABSTENCIONISMO	6 644	3 187	3 457	6 644	3 187	3 457	-	-	-	-	-	-
<b>FRAILES</b>												
ELECTORADO	2 839	1 462	1 377	-	-	-	2 839	1 462	1 377	-	-	-
VOTOS RECIBIDOS	928	469	459	-	-	-	928	469	459	-	-	-
ABSTENCIONISMO	1 911	993	918	-	-	-	1 911	993	918	-	-	-

**CUADRO 2.2 SAN JOSÉ: ELECTORADO, VOTOS RECIBIDOS Y ABSTENCIONISMO PARA ALCALDÍAS, POR ZONA Y SEXO, SEGÚN CANTÓN Y DISTRITO ADMINISTRATIVO, ELECCIONES MUNICIPALES FEBRERO 2016**

CANTÓN Y DISTRITO ADMINISTRATIVO	TOTAL			URBANA			RURAL			MIXTA		
	TOTAL	HOMBRES	MUJERES	TOTAL	HOMBRES	MUJERES	TOTAL	HOMBRES	MUJERES	TOTAL	HOMBRES	MUJERES
<b>PATARRÁ</b>												
ELECTORADO	6 509	3 255	3 254	6 509	3 255	3 254	-	-	-	-	-	-
VOTOS RECIBIDOS	1 842	879	963	1 842	879	963	-	-	-	-	-	-
ABSTENCIONISMO	4 667	2 376	2 291	4 667	2 376	2 291	-	-	-	-	-	-
<b>SAN CRISTÓBAL</b>												
ELECTORADO	3 089	1 572	1 517	-	-	-	3 089	1 572	1 517	-	-	-
VOTOS RECIBIDOS	1 334	664	670	-	-	-	1 334	664	670	-	-	-
ABSTENCIONISMO	1 755	908	847	-	-	-	1 755	908	847	-	-	-
<b>ROSARIO</b>												
ELECTORADO	2 886	1 484	1 402	-	-	-	2 886	1 484	1 402	-	-	-
VOTOS RECIBIDOS	991	481	510	-	-	-	991	481	510	-	-	-
ABSTENCIONISMO	1 895	1 003	892	-	-	-	1 895	1 003	892	-	-	-
<b>DAMAS</b>												
ELECTORADO	9 127	4 460	4 667	9 127	4 460	4 667	-	-	-	-	-	-
VOTOS RECIBIDOS	2 322	1 061	1 261	2 322	1 061	1 261	-	-	-	-	-	-
ABSTENCIONISMO	6 805	3 399	3 406	6 805	3 399	3 406	-	-	-	-	-	-
<b>SAN RAFAEL ABAJO</b>												
ELECTORADO	15 764	7 638	8 126	15 764	7 638	8 126	-	-	-	-	-	-
VOTOS RECIBIDOS	3 071	1 428	1 643	3 071	1 428	1 643	-	-	-	-	-	-
ABSTENCIONISMO	12 693	6 210	6 483	12 693	6 210	6 483	-	-	-	-	-	-
<b>GRAVILIAS</b>												
ELECTORADO	12 766	6 089	6 677	12 766	6 089	6 677	-	-	-	-	-	-
VOTOS RECIBIDOS	3 750	1 680	2 070	3 750	1 680	2 070	-	-	-	-	-	-
ABSTENCIONISMO	9 016	4 409	4 607	9 016	4 409	4 607	-	-	-	-	-	-
<b>LOS GUIDO</b>												
ELECTORADO	12 433	6 149	6 284	12 433	6 149	6 284	-	-	-	-	-	-
VOTOS RECIBIDOS	2 733	1 166	1 567	2 733	1 166	1 567	-	-	-	-	-	-
ABSTENCIONISMO	9 700	4 983	4 717	9 700	4 983	4 717	-	-	-	-	-	-
<b>CANTÓN PURISCAL</b>												
ELECTORADO	27 437	13 782	13 655	-	-	-	17 104	8 776	8 328	10 333	5 006	5 327
VOTOS RECIBIDOS	10 450	5 201	5 249	-	-	-	6 594	3 393	3 201	3 856	1 808	2 048
ABSTENCIONISMO	16 987	8 581	8 406	-	-	-	10 510	5 383	5 127	6 477	3 198	3 279



**CUADRO 2.2 SAN JOSÉ: ELECTORADO, VOTOS RECIBIDOS Y ABSTENCIONISMO PARA ALCALDÍAS, POR ZONA Y SEXO, SEGÚN CANTÓN Y DISTRITO ADMINISTRATIVO, ELECCIONES MUNICIPALES FEBRERO 2016**

CANTÓN Y DISTRITO ADMINISTRATIVO	TOTAL			URBANA			RURAL			MIXTA		
	TOTAL	HOMBRES	MUJERES	TOTAL	HOMBRES	MUJERES	TOTAL	HOMBRES	MUJERES	TOTAL	HOMBRES	MUJERES
<b>SANTIAGO</b>												
ELECTORADO	10 333	5 006	5 327	-	-	-	-	-	-	10 333	5 006	5 327
VOTOS RECIBIDOS	3 856	1 808	2 048	-	-	-	-	-	-	3 856	1 808	2 048
ABSTENCIONISMO	6 477	3 198	3 279	-	-	-	-	-	-	6 477	3 198	3 279
<b>MERCEDES SUR</b>												
ELECTORADO	4 280	2 230	2 050	-	-	-	4 280	2 230	2 050	-	-	-
VOTOS RECIBIDOS	1 853	969	884	-	-	-	1 853	969	884	-	-	-
ABSTENCIONISMO	2 427	1 261	1 166	-	-	-	2 427	1 261	1 166	-	-	-
<b>BARBACOAS</b>												
ELECTORADO	3 440	1 734	1 706	-	-	-	3 440	1 734	1 706	-	-	-
VOTOS RECIBIDOS	1 238	628	610	-	-	-	1 238	628	610	-	-	-
ABSTENCIONISMO	2 202	1 106	1 096	-	-	-	2 202	1 106	1 096	-	-	-
<b>GRIFO ALTO</b>												
ELECTORADO	946	478	468	-	-	-	946	478	468	-	-	-
VOTOS RECIBIDOS	493	244	249	-	-	-	493	244	249	-	-	-
ABSTENCIONISMO	453	234	219	-	-	-	453	234	219	-	-	-
<b>SAN RAFAEL</b>												
ELECTORADO	1 274	634	640	-	-	-	1 274	634	640	-	-	-
VOTOS RECIBIDOS	587	278	309	-	-	-	587	278	309	-	-	-
ABSTENCIONISMO	687	356	331	-	-	-	687	356	331	-	-	-
<b>CANDELARITA</b>												
ELECTORADO	1 415	725	690	-	-	-	1 415	725	690	-	-	-
VOTOS RECIBIDOS	533	279	254	-	-	-	533	279	254	-	-	-
ABSTENCIONISMO	882	446	436	-	-	-	882	446	436	-	-	-
<b>DESAMPARADITOS</b>												
ELECTORADO	568	300	268	-	-	-	568	300	268	-	-	-
VOTOS RECIBIDOS	298	153	145	-	-	-	298	153	145	-	-	-
ABSTENCIONISMO	270	147	123	-	-	-	270	147	123	-	-	-
<b>SAN ANTONIO</b>												
ELECTORADO	2 963	1 476	1 487	-	-	-	2 963	1 476	1 487	-	-	-
VOTOS RECIBIDOS	829	417	412	-	-	-	829	417	412	-	-	-
ABSTENCIONISMO	2 134	1 059	1 075	-	-	-	2 134	1 059	1 075	-	-	-

**CUADRO 2.2 SAN JOSÉ: ELECTORADO, VOTOS RECIBIDOS Y ABSTENCIONISMO PARA ALCALDÍAS, POR ZONA Y SEXO, SEGÚN CANTÓN Y DISTRITO ADMINISTRATIVO, ELECCIONES MUNICIPALES FEBRERO 2016**

CANTÓN Y DISTRITO ADMINISTRATIVO	TOTAL			URBANA			RURAL			MIXTA		
	TOTAL	HOMBRES	MUJERES	TOTAL	HOMBRES	MUJERES	TOTAL	HOMBRES	MUJERES	TOTAL	HOMBRES	MUJERES
<b>CHIRES</b>												
ELECTORADO	2 218	1 199	1 019	-	-	-	2 218	1 199	1 019	-	-	-
VOTOS RECIBIDOS	763	425	338	-	-	-	763	425	338	-	-	-
ABSTENCIONISMO	1 455	774	681	-	-	-	1 455	774	681	-	-	-
<b>CANTÓN TARRAZÚ</b>												
ELECTORADO	11 843	5 965	5 878	-	-	-	1 394	735	659	10 449	5 230	5 219
VOTOS RECIBIDOS	4 629	2 277	2 352	-	-	-	551	299	252	4 078	1 978	2 100
ABSTENCIONISMO	7 214	3 688	3 526	-	-	-	843	436	407	6 371	3 252	3 119
<b>SAN MARCOS</b>												
ELECTORADO	7 500	3 729	3 771	-	-	-	-	-	-	7 500	3 729	3 771
VOTOS RECIBIDOS	3 055	1 466	1 589	-	-	-	-	-	-	3 055	1 466	1 589
ABSTENCIONISMO	4 445	2 263	2 182	-	-	-	-	-	-	4 445	2 263	2 182
<b>SAN LORENZO</b>												
ELECTORADO	2 949	1 501	1 448	-	-	-	-	-	-	2 949	1 501	1 448
VOTOS RECIBIDOS	1 023	512	511	-	-	-	-	-	-	1 023	512	511
ABSTENCIONISMO	1 926	989	937	-	-	-	-	-	-	1 926	989	937
<b>SAN CARLOS</b>												
ELECTORADO	1 394	735	659	-	-	-	1 394	735	659	-	-	-
VOTOS RECIBIDOS	551	299	252	-	-	-	551	299	252	-	-	-
ABSTENCIONISMO	843	436	407	-	-	-	843	436	407	-	-	-
<b>CANTÓN ASERRÍ</b>												
ELECTORADO	41 808	20 847	20 961	29 620	14 719	14 901	6 581	3 336	3 245	5 607	2 792	2 815
VOTOS RECIBIDOS	11 821	5 745	6 076	7 513	3 619	3 894	2 312	1 136	1 176	1 996	990	1 006
ABSTENCIONISMO	29 987	15 102	14 885	22 107	11 100	11 007	4 269	2 200	2 069	3 611	1 802	1 809
<b>ASERRÍ</b>												
ELECTORADO	23 704	11 675	12 029	23 704	11 675	12 029	-	-	-	-	-	-
VOTOS RECIBIDOS	5 974	2 852	3 122	5 974	2 852	3 122	-	-	-	-	-	-
ABSTENCIONISMO	17 730	8 823	8 907	17 730	8 823	8 907	-	-	-	-	-	-
<b>TARBACA</b>												
ELECTORADO	1 708	876	832	-	-	-	1 708	876	832	-	-	-
VOTOS RECIBIDOS	662	328	334	-	-	-	662	328	334	-	-	-
ABSTENCIONISMO	1 046	548	498	-	-	-	1 046	548	498	-	-	-

**CUADRO 2.2 SAN JOSÉ: ELECTORADO, VOTOS RECIBIDOS Y ABSTENCIONISMO PARA ALCALDÍAS, POR ZONA Y SEXO, SEGÚN CANTÓN Y DISTRITO ADMINISTRATIVO, ELECCIONES MUNICIPALES FEBRERO 2016**

CANTÓN Y DISTRITO ADMINISTRATIVO	TOTAL			URBANA			RURAL			MIXTA		
	TOTAL	HOMBRES	MUJERES	TOTAL	HOMBRES	MUJERES	TOTAL	HOMBRES	MUJERES	TOTAL	HOMBRES	MUJERES
<b>VUELTA DE JORCO</b>												
ELECTORADO	4 896	2 456	2 440	-	-	-	-	-	-	4 896	2 456	2 440
VOTOS RECIBIDOS	1 701	873	828	-	-	-	-	-	-	1 701	873	828
ABSTENCIONISMO	3 195	1 583	1 612	-	-	-	-	-	-	3 195	1 583	1 612
<b>SAN GABRIEL</b>												
ELECTORADO	3 750	1 858	1 892	-	-	-	3 750	1 858	1 892	-	-	-
VOTOS RECIBIDOS	1 112	539	573	-	-	-	1 112	539	573	-	-	-
ABSTENCIONISMO	2 638	1 319	1 319	-	-	-	2 638	1 319	1 319	-	-	-
<b>LEGUA</b>												
ELECTORADO	1 123	602	521	-	-	-	1 123	602	521	-	-	-
VOTOS RECIBIDOS	538	269	269	-	-	-	538	269	269	-	-	-
ABSTENCIONISMO	585	333	252	-	-	-	585	333	252	-	-	-
<b>MONTERREY</b>												
ELECTORADO	711	336	375	-	-	-	-	-	-	711	336	375
VOTOS RECIBIDOS	295	117	178	-	-	-	-	-	-	295	117	178
ABSTENCIONISMO	416	219	197	-	-	-	-	-	-	416	219	197
<b>SALITRILLOS</b>												
ELECTORADO	5 916	3 044	2 872	5 916	3 044	2 872	-	-	-	-	-	-
VOTOS RECIBIDOS	1 539	767	772	1 539	767	772	-	-	-	-	-	-
ABSTENCIONISMO	4 377	2 277	2 100	4 377	2 277	2 100	-	-	-	-	-	-
<b>CANTÓN MORA</b>												
ELECTORADO	20 263	10 006	10 257	11 488	5 571	5 917	7 878	3 956	3 922	897	479	418
VOTOS RECIBIDOS	8 247	3 924	4 323	5 034	2 378	2 656	2 853	1 376	1 477	360	170	190
ABSTENCIONISMO	12 016	6 082	5 934	6 454	3 193	3 261	5 025	2 580	2 445	537	309	228
<b>COLÓN</b>												
ELECTORADO	11 488	5 571	5 917	11 488	5 571	5 917	-	-	-	-	-	-
VOTOS RECIBIDOS	5 034	2 378	2 656	5 034	2 378	2 656	-	-	-	-	-	-
ABSTENCIONISMO	6 454	3 193	3 261	6 454	3 193	3 261	-	-	-	-	-	-
<b>GUAYABO</b>												
ELECTORADO	3 008	1 456	1 552	-	-	-	3 008	1 456	1 552	-	-	-
VOTOS RECIBIDOS	882	399	483	-	-	-	882	399	483	-	-	-
ABSTENCIONISMO	2 126	1 057	1 069	-	-	-	2 126	1 057	1 069	-	-	-

**CUADRO 2.2 SAN JOSÉ: ELECTORADO, VOTOS RECIBIDOS Y ABSTENCIONISMO PARA ALCALDÍAS, POR ZONA Y SEXO, SEGÚN CANTÓN Y DISTRITO ADMINISTRATIVO, ELECCIONES MUNICIPALES FEBRERO 2016**

CANTÓN Y DISTRITO ADMINISTRATIVO	TOTAL			URBANA			RURAL			MIXTA		
	TOTAL	HOMBRES	MUJERES	TOTAL	HOMBRES	MUJERES	TOTAL	HOMBRES	MUJERES	TOTAL	HOMBRES	MUJERES
<b>TABARCIA</b>												
ELECTORADO	3 213	1 623	1 590	-	-	-	3 213	1 623	1 590	-	-	-
VOTOS RECIBIDOS	1 249	603	646	-	-	-	1 249	603	646	-	-	-
ABSTENCIONISMO	1 964	1 020	944	-	-	-	1 964	1 020	944	-	-	-
<b>PIEDRAS NEGRAS</b>												
ELECTORADO	256	134	122	-	-	-	256	134	122	-	-	-
VOTOS RECIBIDOS	172	89	83	-	-	-	172	89	83	-	-	-
ABSTENCIONISMO	84	45	39	-	-	-	84	45	39	-	-	-
<b>PICAGRES</b>												
ELECTORADO	547	287	260	-	-	-	547	287	260	-	-	-
VOTOS RECIBIDOS	288	150	138	-	-	-	288	150	138	-	-	-
ABSTENCIONISMO	259	137	122	-	-	-	259	137	122	-	-	-
<b>QUITIRISÍ</b>												
ELECTORADO	854	456	398	-	-	-	854	456	398	-	-	-
VOTOS RECIBIDOS	262	135	127	-	-	-	262	135	127	-	-	-
ABSTENCIONISMO	592	321	271	-	-	-	592	321	271	-	-	-
<b>JARIS</b>												
ELECTORADO	897	479	418	-	-	-	-	-	-	897	479	418
VOTOS RECIBIDOS	360	170	190	-	-	-	-	-	-	360	170	190
ABSTENCIONISMO	537	309	228	-	-	-	-	-	-	537	309	228
<b>CANTÓN GOICOECHEA</b>												
ELECTORADO	88 592	42 299	46 293	85 456	40 717	44 739	-	-	-	3 136	1 582	1 554
VOTOS RECIBIDOS	21 497	9 891	11 606	20 402	9 371	11 031	-	-	-	1 095	520	575
ABSTENCIONISMO	67 095	32 408	34 687	65 054	31 346	33 708	-	-	-	2 041	1 062	979
<b>GUADALUPE</b>												
ELECTORADO	20 468	9 721	10 747	20 468	9 721	10 747	-	-	-	-	-	-
VOTOS RECIBIDOS	4 911	2 302	2 609	4 911	2 302	2 609	-	-	-	-	-	-
ABSTENCIONISMO	15 557	7 419	8 138	15 557	7 419	8 138	-	-	-	-	-	-
<b>SAN FRANCISCO</b>												
ELECTORADO	2 041	1 031	1 010	2 041	1 031	1 010	-	-	-	-	-	-
VOTOS RECIBIDOS	825	399	426	825	399	426	-	-	-	-	-	-
ABSTENCIONISMO	1 216	632	584	1 216	632	584	-	-	-	-	-	-

**CUADRO 2.2 SAN JOSÉ: ELECTORADO, VOTOS RECIBIDOS Y ABSTENCIONISMO PARA ALCALDÍAS, POR ZONA Y SEXO, SEGÚN CANTÓN Y DISTRITO ADMINISTRATIVO, ELECCIONES MUNICIPALES FEBRERO 2016**

CANTÓN Y DISTRITO ADMINISTRATIVO	TOTAL			URBANA			RURAL			MIXTA		
	TOTAL	HOMBRES	MUJERES	TOTAL	HOMBRES	MUJERES	TOTAL	HOMBRES	MUJERES	TOTAL	HOMBRES	MUJERES
<b>CALLE BLANCOS</b>												
ELECTORADO	11 922	5 585	6 337	11 922	5 585	6 337	-	-	-	-	-	-
VOTOS RECIBIDOS	3 133	1 447	1 686	3 133	1 447	1 686	-	-	-	-	-	-
ABSTENCIONISMO	8 789	4 138	4 651	8 789	4 138	4 651	-	-	-	-	-	-
<b>MATA DE PLÁTANO</b>												
ELECTORADO	12 715	6 095	6 620	12 715	6 095	6 620	-	-	-	-	-	-
VOTOS RECIBIDOS	3 164	1 490	1 674	3 164	1 490	1 674	-	-	-	-	-	-
ABSTENCIONISMO	9 551	4 605	4 946	9 551	4 605	4 946	-	-	-	-	-	-
<b>IPÍS</b>												
ELECTORADO	22 868	10 880	11 988	22 868	10 880	11 988	-	-	-	-	-	-
VOTOS RECIBIDOS	4 908	2 230	2 678	4 908	2 230	2 678	-	-	-	-	-	-
ABSTENCIONISMO	17 960	8 650	9 310	17 960	8 650	9 310	-	-	-	-	-	-
<b>RANCHO REDONDO</b>												
ELECTORADO	3 136	1 582	1 554	-	-	-	-	-	-	3 136	1 582	1 554
VOTOS RECIBIDOS	1 095	520	575	-	-	-	-	-	-	1 095	520	575
ABSTENCIONISMO	2 041	1 062	979	-	-	-	-	-	-	2 041	1 062	979
<b>PURRAL</b>												
ELECTORADO	15 442	7 405	8 037	15 442	7 405	8 037	-	-	-	-	-	-
VOTOS RECIBIDOS	3 461	1 503	1 958	3 461	1 503	1 958	-	-	-	-	-	-
ABSTENCIONISMO	11 981	5 902	6 079	11 981	5 902	6 079	-	-	-	-	-	-
<b>CANTÓN SANTA ANA</b>												
ELECTORADO	32 863	16 097	16 766	30 160	14 718	15 442	-	-	-	2 703	1 379	1 324
VOTOS RECIBIDOS	14 061	6 558	7 503	12 757	5 932	6 825	-	-	-	1 304	626	678
ABSTENCIONISMO	18 802	9 539	9 263	17 403	8 786	8 617	-	-	-	1 399	753	646
<b>SANTA ANA</b>												
ELECTORADO	8 404	4 055	4 349	8 404	4 055	4 349	-	-	-	-	-	-
VOTOS RECIBIDOS	4 011	1 827	2 184	4 011	1 827	2 184	-	-	-	-	-	-
ABSTENCIONISMO	4 393	2 228	2 165	4 393	2 228	2 165	-	-	-	-	-	-
<b>SALITRAL</b>												
ELECTORADO	2 703	1 379	1 324	-	-	-	-	-	-	2 703	1 379	1 324
VOTOS RECIBIDOS	1 304	626	678	-	-	-	-	-	-	1 304	626	678
ABSTENCIONISMO	1 399	753	646	-	-	-	-	-	-	1 399	753	646

**CUADRO 2.2 SAN JOSÉ: ELECTORADO, VOTOS RECIBIDOS Y ABSTENCIONISMO PARA ALCALDÍAS, POR ZONA Y SEXO, SEGÚN CANTÓN Y DISTRITO ADMINISTRATIVO, ELECCIONES MUNICIPALES FEBRERO 2016**

CANTÓN Y DISTRITO ADMINISTRATIVO	TOTAL			URBANA			RURAL			MIXTA		
	TOTAL	HOMBRES	MUJERES	TOTAL	HOMBRES	MUJERES	TOTAL	HOMBRES	MUJERES	TOTAL	HOMBRES	MUJERES
<b>POZOS</b>												
ELECTORADO	10 071	4 948	5 123	10 071	4 948	5 123	-	-	-	-	-	-
VOTOS RECIBIDOS	3 910	1 840	2 070	3 910	1 840	2 070	-	-	-	-	-	-
ABSTENCIONISMO	6 161	3 108	3 053	6 161	3 108	3 053	-	-	-	-	-	-
<b>URUCA</b>												
ELECTORADO	5 422	2 623	2 799	5 422	2 623	2 799	-	-	-	-	-	-
VOTOS RECIBIDOS	2 203	1 041	1 162	2 203	1 041	1 162	-	-	-	-	-	-
ABSTENCIONISMO	3 219	1 582	1 637	3 219	1 582	1 637	-	-	-	-	-	-
<b>PIEDES</b>												
ELECTORADO	4 828	2 400	2 428	4 828	2 400	2 428	-	-	-	-	-	-
VOTOS RECIBIDOS	2 027	957	1 070	2 027	957	1 070	-	-	-	-	-	-
ABSTENCIONISMO	2 801	1 443	1 358	2 801	1 443	1 358	-	-	-	-	-	-
<b>BRASIL</b>												
ELECTORADO	1 435	692	743	1 435	692	743	-	-	-	-	-	-
VOTOS RECIBIDOS	606	267	339	606	267	339	-	-	-	-	-	-
ABSTENCIONISMO	829	425	404	829	425	404	-	-	-	-	-	-
<b>CANTÓN ALAJUELITA</b>												
ELECTORADO	49 065	24 259	24 806	49 065	24 259	24 806	-	-	-	-	-	-
VOTOS RECIBIDOS	14 952	6 770	8 182	14 952	6 770	8 182	-	-	-	-	-	-
ABSTENCIONISMO	34 113	17 489	16 624	34 113	17 489	16 624	-	-	-	-	-	-
<b>ALAJUELITA</b>												
ELECTORADO	10 028	4 889	5 139	10 028	4 889	5 139	-	-	-	-	-	-
VOTOS RECIBIDOS	3 676	1 645	2 031	3 676	1 645	2 031	-	-	-	-	-	-
ABSTENCIONISMO	6 352	3 244	3 108	6 352	3 244	3 108	-	-	-	-	-	-
<b>SAN JOSECITO</b>												
ELECTORADO	7 498	3 751	3 747	7 498	3 751	3 747	-	-	-	-	-	-
VOTOS RECIBIDOS	2 575	1 185	1 390	2 575	1 185	1 390	-	-	-	-	-	-
ABSTENCIONISMO	4 923	2 566	2 357	4 923	2 566	2 357	-	-	-	-	-	-
<b>SAN ANTONIO</b>												
ELECTORADO	1 681	821	860	1 681	821	860	-	-	-	-	-	-
VOTOS RECIBIDOS	665	294	371	665	294	371	-	-	-	-	-	-
ABSTENCIONISMO	1 016	527	489	1 016	527	489	-	-	-	-	-	-

**CUADRO 2.2 SAN JOSÉ: ELECTORADO, VOTOS RECIBIDOS Y ABSTENCIONISMO PARA ALCALDÍAS, POR ZONA Y SEXO, SEGÚN CANTÓN Y DISTRITO ADMINISTRATIVO, ELECCIONES MUNICIPALES FEBRERO 2016**

CANTÓN Y DISTRITO ADMINISTRATIVO	TOTAL			URBANA			RURAL			MIXTA		
	TOTAL	HOMBRES	MUJERES	TOTAL	HOMBRES	MUJERES	TOTAL	HOMBRES	MUJERES	TOTAL	HOMBRES	MUJERES
<b>CONCEPCIÓN</b>												
ELECTORADO	12 147	6 112	6 035	12 147	6 112	6 035	-	-	-	-	-	-
VOTOS RECIBIDOS	3 217	1 483	1 734	3 217	1 483	1 734	-	-	-	-	-	-
ABSTENCIONISMO	8 930	4 629	4 301	8 930	4 629	4 301	-	-	-	-	-	-
<b>SAN FELIPE</b>												
ELECTORADO	17 711	8 686	9 025	17 711	8 686	9 025	-	-	-	-	-	-
VOTOS RECIBIDOS	4 819	2 163	2 656	4 819	2 163	2 656	-	-	-	-	-	-
ABSTENCIONISMO	12 892	6 523	6 369	12 892	6 523	6 369	-	-	-	-	-	-
<b>CANTÓN VÁZQUEZ DE CORONADO</b>												
ELECTORADO	51 588	24 845	26 743	51 588	24 845	26 743	-	-	-	-	-	-
VOTOS RECIBIDOS	15 660	7 149	8 511	15 660	7 149	8 511	-	-	-	-	-	-
ABSTENCIONISMO	35 928	17 696	18 232	35 928	17 696	18 232	-	-	-	-	-	-
<b>SAN ISIDRO</b>												
ELECTORADO	15 239	7 312	7 927	15 239	7 312	7 927	-	-	-	-	-	-
VOTOS RECIBIDOS	4 980	2 262	2 718	4 980	2 262	2 718	-	-	-	-	-	-
ABSTENCIONISMO	10 259	5 050	5 209	10 259	5 050	5 209	-	-	-	-	-	-
<b>SAN RAFAEL</b>												
ELECTORADO	5 577	2 719	2 858	5 577	2 719	2 858	-	-	-	-	-	-
VOTOS RECIBIDOS	2 076	935	1 141	2 076	935	1 141	-	-	-	-	-	-
ABSTENCIONISMO	3 501	1 784	1 717	3 501	1 784	1 717	-	-	-	-	-	-
<b>DULCE NOMBRE DE JESÚS</b>												
ELECTORADO	9 351	4 572	4 779	9 351	4 572	4 779	-	-	-	-	-	-
VOTOS RECIBIDOS	2 478	1 155	1 323	2 478	1 155	1 323	-	-	-	-	-	-
ABSTENCIONISMO	6 873	3 417	3 456	6 873	3 417	3 456	-	-	-	-	-	-
<b>PATALILLO</b>												
ELECTORADO	16 190	7 672	8 518	16 190	7 672	8 518	-	-	-	-	-	-
VOTOS RECIBIDOS	4 427	2 040	2 387	4 427	2 040	2 387	-	-	-	-	-	-
ABSTENCIONISMO	11 763	5 632	6 131	11 763	5 632	6 131	-	-	-	-	-	-
<b>CASCAJAL</b>												
ELECTORADO	5 231	2 570	2 661	5 231	2 570	2 661	-	-	-	-	-	-
VOTOS RECIBIDOS	1 699	757	942	1 699	757	942	-	-	-	-	-	-
ABSTENCIONISMO	3 532	1 813	1 719	3 532	1 813	1 719	-	-	-	-	-	-

**CUADRO 2.2 SAN JOSÉ: ELECTORADO, VOTOS RECIBIDOS Y ABSTENCIONISMO PARA ALCALDÍAS, POR ZONA Y SEXO, SEGÚN CANTÓN Y DISTRITO ADMINISTRATIVO, ELECCIONES MUNICIPALES FEBRERO 2016**

CANTÓN Y DISTRITO ADMINISTRATIVO	TOTAL			URBANA			RURAL			MIXTA		
	TOTAL	HOMBRES	MUJERES	TOTAL	HOMBRES	MUJERES	TOTAL	HOMBRES	MUJERES	TOTAL	HOMBRES	MUJERES
<b>CANTÓN ACOSTA</b>												
ELECTORADO	16 028	8 220	7 808	-	-	-	12 509	6 404	6 105	3 519	1 816	1 703
VOTOS RECIBIDOS	6 493	3 265	3 228	-	-	-	5 116	2 578	2 538	1 377	687	690
ABSTENCIONISMO	9 535	4 955	4 580	-	-	-	7 393	3 826	3 567	2 142	1 129	1 013
<b>SAN IGNACIO</b>												
ELECTORADO	7 214	3 535	3 679	-	-	-	7 214	3 535	3 679	-	-	-
VOTOS RECIBIDOS	3 163	1 531	1 632	-	-	-	3 163	1 531	1 632	-	-	-
ABSTENCIONISMO	4 051	2 004	2 047	-	-	-	4 051	2 004	2 047	-	-	-
<b>GUAITIL</b>												
ELECTORADO	1 944	1 023	921	-	-	-	1 944	1 023	921	-	-	-
VOTOS RECIBIDOS	737	385	352	-	-	-	737	385	352	-	-	-
ABSTENCIONISMO	1 207	638	569	-	-	-	1 207	638	569	-	-	-
<b>PALMICHAL</b>												
ELECTORADO	3 519	1 816	1 703	-	-	-	-	-	-	3 519	1 816	1 703
VOTOS RECIBIDOS	1 377	687	690	-	-	-	-	-	-	1 377	687	690
ABSTENCIONISMO	2 142	1 129	1 013	-	-	-	-	-	-	2 142	1 129	1 013
<b>CANGREJAL</b>												
ELECTORADO	1 467	789	678	-	-	-	1 467	789	678	-	-	-
VOTOS RECIBIDOS	495	267	228	-	-	-	495	267	228	-	-	-
ABSTENCIONISMO	972	522	450	-	-	-	972	522	450	-	-	-
<b>SABANILLAS</b>												
ELECTORADO	1 884	1 057	827	-	-	-	1 884	1 057	827	-	-	-
VOTOS RECIBIDOS	721	395	326	-	-	-	721	395	326	-	-	-
ABSTENCIONISMO	1 163	662	501	-	-	-	1 163	662	501	-	-	-
<b>CANTÓN TIBÁS</b>												
ELECTORADO	55 709	26 170	29 539	55 709	26 170	29 539	-	-	-	-	-	-
VOTOS RECIBIDOS	13 569	6 191	7 378	13 569	6 191	7 378	-	-	-	-	-	-
ABSTENCIONISMO	42 140	19 979	22 161	42 140	19 979	22 161	-	-	-	-	-	-
<b>SAN JUAN</b>												
ELECTORADO	21 847	10 213	11 634	21 847	10 213	11 634	-	-	-	-	-	-
VOTOS RECIBIDOS	5 489	2 541	2 948	5 489	2 541	2 948	-	-	-	-	-	-
ABSTENCIONISMO	16 358	7 672	8 686	16 358	7 672	8 686	-	-	-	-	-	-



**CUADRO 2.2 SAN JOSÉ: ELECTORADO, VOTOS RECIBIDOS Y ABSTENCIONISMO PARA ALCALDÍAS, POR ZONA Y SEXO, SEGÚN CANTÓN Y DISTRITO ADMINISTRATIVO, ELECCIONES MUNICIPALES FEBRERO 2016**

CANTÓN Y DISTRITO ADMINISTRATIVO	TOTAL			URBANA			RURAL			MIXTA		
	TOTAL	HOMBRES	MUJERES	TOTAL	HOMBRES	MUJERES	TOTAL	HOMBRES	MUJERES	TOTAL	HOMBRES	MUJERES
<b>CINCO ESQUINAS</b>												
ELECTORADO	7 360	3 597	3 763	7 360	3 597	3 763	-	-	-	-	-	-
VOTOS RECIBIDOS	1 455	684	771	1 455	684	771	-	-	-	-	-	-
ABSTENCIONISMO	5 905	2 913	2 992	5 905	2 913	2 992	-	-	-	-	-	-
<b>ANSELMO LLORENTE</b>												
ELECTORADO	8 584	3 936	4 648	8 584	3 936	4 648	-	-	-	-	-	-
VOTOS RECIBIDOS	2 289	1 042	1 247	2 289	1 042	1 247	-	-	-	-	-	-
ABSTENCIONISMO	6 295	2 894	3 401	6 295	2 894	3 401	-	-	-	-	-	-
<b>LEÓN XIII</b>												
ELECTORADO	7 583	3 559	4 024	7 583	3 559	4 024	-	-	-	-	-	-
VOTOS RECIBIDOS	1 822	774	1 048	1 822	774	1 048	-	-	-	-	-	-
ABSTENCIONISMO	5 761	2 785	2 976	5 761	2 785	2 976	-	-	-	-	-	-
<b>COLIMA</b>												
ELECTORADO	10 335	4 865	5 470	10 335	4 865	5 470	-	-	-	-	-	-
VOTOS RECIBIDOS	2 514	1 150	1 364	2 514	1 150	1 364	-	-	-	-	-	-
ABSTENCIONISMO	7 821	3 715	4 106	7 821	3 715	4 106	-	-	-	-	-	-
<b>CANTÓN MORAVIA</b>												
ELECTORADO	43 464	20 824	22 640	43 464	20 824	22 640	-	-	-	-	-	-
VOTOS RECIBIDOS	12 589	5 772	6 817	12 589	5 772	6 817	-	-	-	-	-	-
ABSTENCIONISMO	30 875	15 052	15 823	30 875	15 052	15 823	-	-	-	-	-	-
<b>SAN VICENTE</b>												
ELECTORADO	26 001	12 208	13 793	26 001	12 208	13 793	-	-	-	-	-	-
VOTOS RECIBIDOS	7 844	3 579	4 265	7 844	3 579	4 265	-	-	-	-	-	-
ABSTENCIONISMO	18 157	8 629	9 528	18 157	8 629	9 528	-	-	-	-	-	-
<b>SAN JERÓNIMO</b>												
ELECTORADO	4 092	2 063	2 029	4 092	2 063	2 029	-	-	-	-	-	-
VOTOS RECIBIDOS	1 343	643	700	1 343	643	700	-	-	-	-	-	-
ABSTENCIONISMO	2 749	1 420	1 329	2 749	1 420	1 329	-	-	-	-	-	-
<b>LA TRINIDAD</b>												
ELECTORADO	13 371	6 553	6 818	13 371	6 553	6 818	-	-	-	-	-	-
VOTOS RECIBIDOS	3 402	1 550	1 852	3 402	1 550	1 852	-	-	-	-	-	-
ABSTENCIONISMO	9 969	5 003	4 966	9 969	5 003	4 966	-	-	-	-	-	-

**CUADRO 2.2 SAN JOSÉ: ELECTORADO, VOTOS RECIBIDOS Y ABSTENCIONISMO PARA ALCALDÍAS, POR ZONA Y SEXO, SEGÚN CANTÓN Y DISTRITO ADMINISTRATIVO, ELECCIONES MUNICIPALES FEBRERO 2016**

CANTÓN Y DISTRITO ADMINISTRATIVO	TOTAL			URBANA			RURAL			MIXTA		
	TOTAL	HOMBRES	MUJERES	TOTAL	HOMBRES	MUJERES	TOTAL	HOMBRES	MUJERES	TOTAL	HOMBRES	MUJERES
<b>CANTÓN MONTES DE OCA</b>												
ELECTORADO	41 908	19 679	22 229	41 908	19 679	22 229	-	-	-	-	-	-
VOTOS RECIBIDOS	13 076	6 060	7 016	13 076	6 060	7 016	-	-	-	-	-	-
ABSTENCIONISMO	28 832	13 619	15 213	28 832	13 619	15 213	-	-	-	-	-	-
<b>SAN PEDRO</b>												
ELECTORADO	21 003	9 849	11 154	21 003	9 849	11 154	-	-	-	-	-	-
VOTOS RECIBIDOS	6 162	2 852	3 310	6 162	2 852	3 310	-	-	-	-	-	-
ABSTENCIONISMO	14 841	6 997	7 844	14 841	6 997	7 844	-	-	-	-	-	-
<b>SABANILLA</b>												
ELECTORADO	11 756	5 491	6 265	11 756	5 491	6 265	-	-	-	-	-	-
VOTOS RECIBIDOS	4 030	1 870	2 160	4 030	1 870	2 160	-	-	-	-	-	-
ABSTENCIONISMO	7 726	3 621	4 105	7 726	3 621	4 105	-	-	-	-	-	-
<b>MERCEDES</b>												
ELECTORADO	2 782	1 322	1 460	2 782	1 322	1 460	-	-	-	-	-	-
VOTOS RECIBIDOS	979	465	514	979	465	514	-	-	-	-	-	-
ABSTENCIONISMO	1 803	857	946	1 803	857	946	-	-	-	-	-	-
<b>SAN RAFAEL</b>												
ELECTORADO	6 367	3 017	3 350	6 367	3 017	3 350	-	-	-	-	-	-
VOTOS RECIBIDOS	1 905	873	1 032	1 905	873	1 032	-	-	-	-	-	-
ABSTENCIONISMO	4 462	2 144	2 318	4 462	2 144	2 318	-	-	-	-	-	-
<b>CANTÓN TURRUBARES</b>												
ELECTORADO	4 484	2 321	2 163	-	-	-	3 232	1 729	1 503	1 252	592	660
VOTOS RECIBIDOS	2 884	1 451	1 433	-	-	-	2 056	1 076	980	828	375	453
ABSTENCIONISMO	1 600	870	730	-	-	-	1 176	653	523	424	217	207
<b>SAN PABLO</b>												
ELECTORADO	1 252	592	660	-	-	-	-	-	-	1 252	592	660
VOTOS RECIBIDOS	828	375	453	-	-	-	-	-	-	828	375	453
ABSTENCIONISMO	424	217	207	-	-	-	-	-	-	424	217	207
<b>SAN PEDRO</b>												
ELECTORADO	510	254	256	-	-	-	510	254	256	-	-	-
VOTOS RECIBIDOS	387	191	196	-	-	-	387	191	196	-	-	-
ABSTENCIONISMO	123	63	60	-	-	-	123	63	60	-	-	-

**CUADRO 2.2 SAN JOSÉ: ELECTORADO, VOTOS RECIBIDOS Y ABSTENCIONISMO PARA ALCALDÍAS, POR ZONA Y SEXO, SEGÚN CANTÓN Y DISTRITO ADMINISTRATIVO, ELECCIONES MUNICIPALES FEBRERO 2016**

CANTÓN Y DISTRITO ADMINISTRATIVO	TOTAL			URBANA			RURAL			MIXTA		
	TOTAL	HOMBRES	MUJERES	TOTAL	HOMBRES	MUJERES	TOTAL	HOMBRES	MUJERES	TOTAL	HOMBRES	MUJERES
<b>SAN JUAN DE MATA</b>												
ELECTORADO	912	500	412	-	-	-	912	500	412	-	-	-
VOTOS RECIBIDOS	495	254	241	-	-	-	495	254	241	-	-	-
ABSTENCIONISMO	417	246	171	-	-	-	417	246	171	-	-	-
<b>SAN LUIS</b>												
ELECTORADO	489	272	217	-	-	-	489	272	217	-	-	-
VOTOS RECIBIDOS	343	190	153	-	-	-	343	190	153	-	-	-
ABSTENCIONISMO	146	82	64	-	-	-	146	82	64	-	-	-
<b>CARARA</b>												
ELECTORADO	1 321	703	618	-	-	-	1 321	703	618	-	-	-
VOTOS RECIBIDOS	831	441	390	-	-	-	831	441	390	-	-	-
ABSTENCIONISMO	490	262	228	-	-	-	490	262	228	-	-	-
<b>CANTÓN DOTA</b>												
ELECTORADO	5 376	2 697	2 679	-	-	-	1 601	834	767	3 775	1 863	1 912
VOTOS RECIBIDOS	2 975	1 436	1 539	-	-	-	758	392	366	2 217	1 044	1 173
ABSTENCIONISMO	2 401	1 261	1 140	-	-	-	843	442	401	1 558	819	739
<b>SANTA MARÍA</b>												
ELECTORADO	3 775	1 863	1 912	-	-	-	-	-	-	3 775	1 863	1 912
VOTOS RECIBIDOS	2 217	1 044	1 173	-	-	-	-	-	-	2 217	1 044	1 173
ABSTENCIONISMO	1 558	819	739	-	-	-	-	-	-	1 558	819	739
<b>JARDÍN</b>												
ELECTORADO	273	150	123	-	-	-	273	150	123	-	-	-
VOTOS RECIBIDOS	70	37	33	-	-	-	70	37	33	-	-	-
ABSTENCIONISMO	203	113	90	-	-	-	203	113	90	-	-	-
<b>COPEY</b>												
ELECTORADO	1 328	684	644	-	-	-	1 328	684	644	-	-	-
VOTOS RECIBIDOS	688	355	333	-	-	-	688	355	333	-	-	-
ABSTENCIONISMO	640	329	311	-	-	-	640	329	311	-	-	-
<b>CANTÓN CURRIDABAT</b>												
ELECTORADO	47 469	22 775	24 694	47 469	22 775	24 694	-	-	-	-	-	-
VOTOS RECIBIDOS	15 481	7 169	8 312	15 481	7 169	8 312	-	-	-	-	-	-
ABSTENCIONISMO	31 988	15 606	16 382	31 988	15 606	16 382	-	-	-	-	-	-

**CUADRO 2.2 SAN JOSÉ: ELECTORADO, VOTOS RECIBIDOS Y ABSTENCIONISMO PARA ALCALDÍAS, POR ZONA Y SEXO, SEGÚN CANTÓN Y DISTRITO ADMINISTRATIVO, ELECCIONES MUNICIPALES FEBRERO 2016**

CANTÓN Y DISTRITO ADMINISTRATIVO	TOTAL			URBANA			RURAL			MIXTA		
	TOTAL	HOMBRES	MUJERES	TOTAL	HOMBRES	MUJERES	TOTAL	HOMBRES	MUJERES	TOTAL	HOMBRES	MUJERES
<b>CURRIDABAT</b>												
ELECTORADO	24 175	11 364	12 811	24 175	11 364	12 811	-	-	-	-	-	-
VOTOS RECIBIDOS	8 056	3 651	4 405	8 056	3 651	4 405	-	-	-	-	-	-
ABSTENCIONISMO	16 119	7 713	8 406	16 119	7 713	8 406	-	-	-	-	-	-
<b>GRANADILLA</b>												
ELECTORADO	9 077	4 446	4 631	9 077	4 446	4 631	-	-	-	-	-	-
VOTOS RECIBIDOS	2 629	1 232	1 397	2 629	1 232	1 397	-	-	-	-	-	-
ABSTENCIONISMO	6 448	3 214	3 234	6 448	3 214	3 234	-	-	-	-	-	-
<b>SÁNCHEZ</b>												
ELECTORADO	4 221	2 027	2 194	4 221	2 027	2 194	-	-	-	-	-	-
VOTOS RECIBIDOS	1 615	793	822	1 615	793	822	-	-	-	-	-	-
ABSTENCIONISMO	2 606	1 234	1 372	2 606	1 234	1 372	-	-	-	-	-	-
<b>TIRRASES</b>												
ELECTORADO	9 996	4 938	5 058	9 996	4 938	5 058	-	-	-	-	-	-
VOTOS RECIBIDOS	3 181	1 493	1 688	3 181	1 493	1 688	-	-	-	-	-	-
ABSTENCIONISMO	6 815	3 445	3 370	6 815	3 445	3 370	-	-	-	-	-	-
<b>CANTÓN PÉREZ ZELEDÓN</b>												
ELECTORADO	108 626	54 587	54 039	26 537	13 375	13 162	43 199	22 452	20 747	38 890	18 760	20 130
VOTOS RECIBIDOS	40 695	19 697	20 998	9 261	4 458	4 803	17 155	8 578	8 577	14 279	6 661	7 618
ABSTENCIONISMO	67 931	34 890	33 041	17 276	8 917	8 359	26 044	13 874	12 170	24 611	12 099	12 512
<b>SAN ISIDRO DE EL GENERAL</b>												
ELECTORADO	38 890	18 760	20 130	-	-	-	-	-	-	38 890	18 760	20 130
VOTOS RECIBIDOS	14 279	6 661	7 618	-	-	-	-	-	-	14 279	6 661	7 618
ABSTENCIONISMO	24 611	12 099	12 512	-	-	-	-	-	-	24 611	12 099	12 512
<b>EL GENERAL</b>												
ELECTORADO	4 878	2 486	2 392	-	-	-	4 878	2 486	2 392	-	-	-
VOTOS RECIBIDOS	1 842	865	977	-	-	-	1 842	865	977	-	-	-
ABSTENCIONISMO	3 036	1 621	1 415	-	-	-	3 036	1 621	1 415	-	-	-
<b>DANIEL FLORES</b>												
ELECTORADO	26 537	13 375	13 162	26 537	13 375	13 162	-	-	-	-	-	-
VOTOS RECIBIDOS	9 261	4 458	4 803	9 261	4 458	4 803	-	-	-	-	-	-
ABSTENCIONISMO	17 276	8 917	8 359	17 276	8 917	8 359	-	-	-	-	-	-

**CUADRO 2.2 SAN JOSÉ: ELECTORADO, VOTOS RECIBIDOS Y ABSTENCIONISMO PARA ALCALDÍAS, POR ZONA Y SEXO, SEGÚN CANTÓN Y DISTRITO ADMINISTRATIVO, ELECCIONES MUNICIPALES FEBRERO 2016**

CANTÓN Y DISTRITO ADMINISTRATIVO	TOTAL			URBANA			RURAL			MIXTA		
	TOTAL	HOMBRES	MUJERES	TOTAL	HOMBRES	MUJERES	TOTAL	HOMBRES	MUJERES	TOTAL	HOMBRES	MUJERES
<b>RIVAS</b>												
ELECTORADO	4 968	2 602	2 366	-	-	-	4 968	2 602	2 366	-	-	-
VOTOS RECIBIDOS	2 351	1 182	1 169	-	-	-	2 351	1 182	1 169	-	-	-
ABSTENCIONISMO	2 617	1 420	1 197	-	-	-	2 617	1 420	1 197	-	-	-
<b>SAN PEDRO</b>												
ELECTORADO	6 168	3 171	2 997	-	-	-	6 168	3 171	2 997	-	-	-
VOTOS RECIBIDOS	2 157	1 087	1 070	-	-	-	2 157	1 087	1 070	-	-	-
ABSTENCIONISMO	4 011	2 084	1 927	-	-	-	4 011	2 084	1 927	-	-	-
<b>PLATANARES</b>												
ELECTORADO	6 139	3 170	2 969	-	-	-	6 139	3 170	2 969	-	-	-
VOTOS RECIBIDOS	2 659	1 324	1 335	-	-	-	2 659	1 324	1 335	-	-	-
ABSTENCIONISMO	3 480	1 846	1 634	-	-	-	3 480	1 846	1 634	-	-	-
<b>PEJIBAYE</b>												
ELECTORADO	5 932	3 074	2 858	-	-	-	5 932	3 074	2 858	-	-	-
VOTOS RECIBIDOS	2 100	1 072	1 028	-	-	-	2 100	1 072	1 028	-	-	-
ABSTENCIONISMO	3 832	2 002	1 830	-	-	-	3 832	2 002	1 830	-	-	-
<b>CAJÓN</b>												
ELECTORADO	7 158	3 665	3 493	-	-	-	7 158	3 665	3 493	-	-	-
VOTOS RECIBIDOS	2 649	1 279	1 370	-	-	-	2 649	1 279	1 370	-	-	-
ABSTENCIONISMO	4 509	2 386	2 123	-	-	-	4 509	2 386	2 123	-	-	-
<b>BARÚ</b>												
ELECTORADO	1 944	1 017	927	-	-	-	1 944	1 017	927	-	-	-
VOTOS RECIBIDOS	736	402	334	-	-	-	736	402	334	-	-	-
ABSTENCIONISMO	1 208	615	593	-	-	-	1 208	615	593	-	-	-
<b>RÍO NUEVO</b>												
ELECTORADO	2 365	1 300	1 065	-	-	-	2 365	1 300	1 065	-	-	-
VOTOS RECIBIDOS	929	491	438	-	-	-	929	491	438	-	-	-
ABSTENCIONISMO	1 436	809	627	-	-	-	1 436	809	627	-	-	-
<b>PÁRAMO</b>												
ELECTORADO	3 647	1 967	1 680	-	-	-	3 647	1 967	1 680	-	-	-
VOTOS RECIBIDOS	1 732	876	856	-	-	-	1 732	876	856	-	-	-
ABSTENCIONISMO	1 915	1 091	824	-	-	-	1 915	1 091	824	-	-	-

**CUADRO 2.2 SAN JOSÉ: ELECTORADO, VOTOS RECIBIDOS Y ABSTENCIONISMO PARA ALCALDÍAS, POR ZONA Y SEXO SEGÚN CANTÓN Y DISTRITO ADMINISTRATIVO, ELECCIONES MUNICIPALES FEBRERO 2016**

CANTÓN Y DISTRITO ADMINISTRATIVO	TOTAL			URBANA			RURAL			MIXTA		
	TOTAL	HOMBRES	MUJERES	TOTAL	HOMBRES	MUJERES	TOTAL	HOMBRES	MUJERES	TOTAL	HOMBRES	MUJERES
<b>CANTÓN LEÓN CORTÉS</b>												
ELECTORADO	9 030	4 606	4 424	4 006	2 010	1 996	5 024	2 596	2 428	-	-	-
VOTOS RECIBIDOS	3 868	1 975	1 893	1 881	937	944	1 987	1 038	949	-	-	-
ABSTENCIONISMO	5 162	2 631	2 531	2 125	1 073	1 052	3 037	1 558	1 479	-	-	-
<b>SAN PABLO</b>												
ELECTORADO	3 210	1 598	1 612	3 210	1 598	1 612	-	-	-	-	-	-
VOTOS RECIBIDOS	1 540	752	788	1 540	752	788	-	-	-	-	-	-
ABSTENCIONISMO	1 670	846	824	1 670	846	824	-	-	-	-	-	-
<b>SAN ANDRÉS</b>												
ELECTORADO	1 094	576	518	-	-	-	1 094	576	518	-	-	-
VOTOS RECIBIDOS	431	237	194	-	-	-	431	237	194	-	-	-
ABSTENCIONISMO	663	339	324	-	-	-	663	339	324	-	-	-
<b>LLANO BONITO</b>												
ELECTORADO	1 397	708	689	-	-	-	1 397	708	689	-	-	-
VOTOS RECIBIDOS	556	301	255	-	-	-	556	301	255	-	-	-
ABSTENCIONISMO	841	407	434	-	-	-	841	407	434	-	-	-
<b>SAN ISIDRO</b>												
ELECTORADO	1 190	609	581	-	-	-	1 190	609	581	-	-	-
VOTOS RECIBIDOS	474	237	237	-	-	-	474	237	237	-	-	-
ABSTENCIONISMO	716	372	344	-	-	-	716	372	344	-	-	-
<b>SANTA CRUZ</b>												
ELECTORADO	1 343	703	640	-	-	-	1 343	703	640	-	-	-
VOTOS RECIBIDOS	526	263	263	-	-	-	526	263	263	-	-	-
ABSTENCIONISMO	817	440	377	-	-	-	817	440	377	-	-	-
<b>SAN ANTONIO</b>												
ELECTORADO	796	412	384	796	412	384	-	-	-	-	-	-
VOTOS RECIBIDOS	341	185	156	341	185	156	-	-	-	-	-	-
ABSTENCIONISMO	455	227	228	455	227	228	-	-	-	-	-	-

**CUADRO 2.3 ALAJUELA: ELECTORADO, VOTOS RECIBIDOS Y ABSTENCIONISMO PARA ALCALDÍAS, POR ZONA Y SEXO, SEGÚN CANTÓN Y DISTRITO ADMINISTRATIVO, ELECCIONES MUNICIPALES FEBRERO 2016**

CANTÓN Y DISTRITO ADMINISTRATIVO	TOTAL			URBANA			RURAL			MIXTA		
	TOTAL	HOMBRES	MUJERES	TOTAL	HOMBRES	MUJERES	TOTAL	HOMBRES	MUJERES	TOTAL	HOMBRES	MUJERES
<b>ALAJUELA</b>												
ELECTORADO	604 089	304 790	299 299	245 865	122 672	123 193	64 299	33 654	30 645	293 925	148 464	145 461
VOTOS RECIBIDOS	229 680	111 085	118 595	80 473	38 195	42 278	29 701	14 862	14 839	119 506	58 028	61 478
ABSTENCIONISMO	374 409	193 705	180 704	165 392	84 477	80 915	34 598	18 792	15 806	174 419	90 436	83 983
<b>CANTÓN ALAJUELA</b>												
ELECTORADO	193 568	97 612	95 956	151 514	76 336	75 178	1 846	926	920	40 208	20 350	19 858
VOTOS RECIBIDOS	56 908	27 037	29 871	42 997	20 342	22 655	845	395	450	13 066	6 300	6 766
ABSTENCIONISMO	136 660	70 575	66 085	108 517	55 994	52 523	1 001	531	470	27 142	14 050	13 092
<b>ALAJUELA</b>												
ELECTORADO	39 734	19 079	20 655	39 734	19 079	20 655	-	-	-	-	-	-
VOTOS RECIBIDOS	12 090	5 607	6 483	12 090	5 607	6 483	-	-	-	-	-	-
ABSTENCIONISMO	27 644	13 472	14 172	27 644	13 472	14 172	-	-	-	-	-	-
<b>SAN JOSÉ</b>												
ELECTORADO	32 453	15 835	16 618	32 453	15 835	16 618	-	-	-	-	-	-
VOTOS RECIBIDOS	8 821	4 070	4 751	8 821	4 070	4 751	-	-	-	-	-	-
ABSTENCIONISMO	23 632	11 765	11 867	23 632	11 765	11 867	-	-	-	-	-	-
<b>CARRIZAL</b>												
ELECTORADO	4 569	2 297	2 272	-	-	-	-	-	-	4 569	2 297	2 272
VOTOS RECIBIDOS	1 891	850	1 041	-	-	-	-	-	-	1 891	850	1 041
ABSTENCIONISMO	2 678	1 447	1 231	-	-	-	-	-	-	2 678	1 447	1 231
<b>SAN ANTONIO</b>												
ELECTORADO	21 348	10 728	10 620	21 348	10 728	10 620	-	-	-	-	-	-
VOTOS RECIBIDOS	5 572	2 669	2 903	5 572	2 669	2 903	-	-	-	-	-	-
ABSTENCIONISMO	15 776	8 059	7 717	15 776	8 059	7 717	-	-	-	-	-	-
<b>GUÁCIMA</b>												
ELECTORADO	13 740	6 979	6 761	13 740	6 979	6 761	-	-	-	-	-	-
VOTOS RECIBIDOS	4 209	2 087	2 122	4 209	2 087	2 122	-	-	-	-	-	-
ABSTENCIONISMO	9 531	4 892	4 639	9 531	4 892	4 639	-	-	-	-	-	-
<b>SAN ISIDRO</b>												
ELECTORADO	11 317	5 658	5 659	-	-	-	-	-	-	11 317	5 658	5 659
VOTOS RECIBIDOS	3 144	1 541	1 603	-	-	-	-	-	-	3 144	1 541	1 603
ABSTENCIONISMO	8 173	4 117	4 056	-	-	-	-	-	-	8 173	4 117	4 056

**CUADRO 2.3 ALAJUELA: ELECTORADO, VOTOS RECIBIDOS Y ABSTENCIONISMO PARA ALCALDÍAS, POR ZONA Y SEXO, SEGÚN CANTÓN Y DISTRITO ADMINISTRATIVO, ELECCIONES MUNICIPALES FEBRERO 2016**

CANTÓN Y DISTRITO ADMINISTRATIVO	TOTAL			URBANA			RURAL			MIXTA		
	TOTAL	HOMBRES	MUJERES	TOTAL	HOMBRES	MUJERES	TOTAL	HOMBRES	MUJERES	TOTAL	HOMBRES	MUJERES
<b>SABANILLA</b>												
ELECTORADO	5 192	2 641	2 551	-	-	-	-	-	-	5 192	2 641	2 551
VOTOS RECIBIDOS	1 840	868	972	-	-	-	-	-	-	1 840	868	972
ABSTENCIONISMO	3 352	1 773	1 579	-	-	-	-	-	-	3 352	1 773	1 579
<b>SAN RAFAEL</b>												
ELECTORADO	17 747	10 622	7 125	17 747	10 622	7 125	-	-	-	-	-	-
VOTOS RECIBIDOS	4 463	2 301	2 162	4 463	2 301	2 162	-	-	-	-	-	-
ABSTENCIONISMO	13 284	8 321	4 963	13 284	8 321	4 963	-	-	-	-	-	-
<b>RÍO SEGUNDO</b>												
ELECTORADO	8 672	4 335	4 337	8 672	4 335	4 337	-	-	-	-	-	-
VOTOS RECIBIDOS	2 523	1 179	1 344	2 523	1 179	1 344	-	-	-	-	-	-
ABSTENCIONISMO	6 149	3 156	2 993	6 149	3 156	2 993	-	-	-	-	-	-
<b>DESAMPARADOS</b>												
ELECTORADO	17 820	8 758	9 062	17 820	8 758	9 062	-	-	-	-	-	-
VOTOS RECIBIDOS	5 319	2 429	2 890	5 319	2 429	2 890	-	-	-	-	-	-
ABSTENCIONISMO	12 501	6 329	6 172	12 501	6 329	6 172	-	-	-	-	-	-
<b>TURRÚCARES</b>												
ELECTORADO	5 299	2 718	2 581	-	-	-	-	-	-	5 299	2 718	2 581
VOTOS RECIBIDOS	1 815	909	906	-	-	-	-	-	-	1 815	909	906
ABSTENCIONISMO	3 484	1 809	1 675	-	-	-	-	-	-	3 484	1 809	1 675
<b>TAMBOR</b>												
ELECTORADO	9 133	4 650	4 483	-	-	-	-	-	-	9 133	4 650	4 483
VOTOS RECIBIDOS	2 895	1 421	1 474	-	-	-	-	-	-	2 895	1 421	1 474
ABSTENCIONISMO	6 238	3 229	3 009	-	-	-	-	-	-	6 238	3 229	3 009
<b>GARITA</b>												
ELECTORADO	4 698	2 386	2 312	-	-	-	-	-	-	4 698	2 386	2 312
VOTOS RECIBIDOS	1 481	711	770	-	-	-	-	-	-	1 481	711	770
ABSTENCIONISMO	3 217	1 675	1 542	-	-	-	-	-	-	3 217	1 675	1 542
<b>SARAPIQUÍ</b>												
ELECTORADO	1 846	926	920	-	-	-	1 846	926	920	-	-	-
VOTOS RECIBIDOS	845	395	450	-	-	-	845	395	450	-	-	-
ABSTENCIONISMO	1 001	531	470	-	-	-	1 001	531	470	-	-	-



**CUADRO 2.3 ALAJUELA: ELECTORADO, VOTOS RECIBIDOS Y ABSTENCIONISMO PARA ALCALDÍAS, POR ZONA Y SEXO, SEGÚN CANTÓN Y DISTRITO ADMINISTRATIVO, ELECCIONES MUNICIPALES FEBRERO 2016**

CANTÓN Y DISTRITO ADMINISTRATIVO	TOTAL			URBANA			RURAL			MIXTA		
	TOTAL	HOMBRES	MUJERES	TOTAL	HOMBRES	MUJERES	TOTAL	HOMBRES	MUJERES	TOTAL	HOMBRES	MUJERES
<b>CANTÓN SAN RAMÓN</b>												
ELECTORADO	60 762	30 281	30 481	23 973	11 491	12 482	9 925	5 172	4 753	26 864	13 618	13 246
VOTOS RECIBIDOS	22 590	11 045	11 545	8 370	3 917	4 453	4 834	2 449	2 385	9 386	4 679	4 707
ABSTENCIONISMO	38 172	19 236	18 936	15 603	7 574	8 029	5 091	2 723	2 368	17 478	8 939	8 539
<b>SAN RAMÓN</b>												
ELECTORADO	13 125	6 115	7 010	13 125	6 115	7 010	-	-	-	-	-	-
VOTOS RECIBIDOS	4 853	2 223	2 630	4 853	2 223	2 630	-	-	-	-	-	-
ABSTENCIONISMO	8 272	3 892	4 380	8 272	3 892	4 380	-	-	-	-	-	-
<b>SANTIAGO</b>												
ELECTORADO	3 404	1 733	1 671	-	-	-	-	-	-	3 404	1 733	1 671
VOTOS RECIBIDOS	1 254	642	612	-	-	-	-	-	-	1 254	642	612
ABSTENCIONISMO	2 150	1 091	1 059	-	-	-	-	-	-	2 150	1 091	1 059
<b>SAN JUAN</b>												
ELECTORADO	9 135	4 503	4 632	9 135	4 503	4 632	-	-	-	-	-	-
VOTOS RECIBIDOS	2 760	1 330	1 430	2 760	1 330	1 430	-	-	-	-	-	-
ABSTENCIONISMO	6 375	3 173	3 202	6 375	3 173	3 202	-	-	-	-	-	-
<b>PIEDADES NORTE</b>												
ELECTORADO	5 471	2 771	2 700	-	-	-	-	-	-	5 471	2 771	2 700
VOTOS RECIBIDOS	1 881	917	964	-	-	-	-	-	-	1 881	917	964
ABSTENCIONISMO	3 590	1 854	1 736	-	-	-	-	-	-	3 590	1 854	1 736
<b>PIEDADES SUR</b>												
ELECTORADO	2 994	1 595	1 399	-	-	-	2 994	1 595	1 399	-	-	-
VOTOS RECIBIDOS	1 383	752	631	-	-	-	1 383	752	631	-	-	-
ABSTENCIONISMO	1 611	843	768	-	-	-	1 611	843	768	-	-	-
<b>SAN RAFAEL</b>												
ELECTORADO	5 714	2 885	2 829	-	-	-	-	-	-	5 714	2 885	2 829
VOTOS RECIBIDOS	1 951	1 005	946	-	-	-	-	-	-	1 951	1 005	946
ABSTENCIONISMO	3 763	1 880	1 883	-	-	-	-	-	-	3 763	1 880	1 883
<b>SAN ISIDRO</b>												
ELECTORADO	2 851	1 441	1 410	-	-	-	-	-	-	2 851	1 441	1 410
VOTOS RECIBIDOS	1 128	548	580	-	-	-	-	-	-	1 128	548	580
ABSTENCIONISMO	1 723	893	830	-	-	-	-	-	-	1 723	893	830

**CUADRO 2.3 ALAJUELA: ELECTORADO, VOTOS RECIBIDOS Y ABSTENCIONISMO PARA ALCALDÍAS, POR ZONA Y SEXO, SEGÚN CANTÓN Y DISTRITO ADMINISTRATIVO, ELECCIONES MUNICIPALES FEBRERO 2016**

CANTÓN Y DISTRITO ADMINISTRATIVO	TOTAL			URBANA			RURAL			MIXTA		
	TOTAL	HOMBRES	MUJERES	TOTAL	HOMBRES	MUJERES	TOTAL	HOMBRES	MUJERES	TOTAL	HOMBRES	MUJERES
<b>ÁNGELES</b>												
ELECTORADO	5 634	2 878	2 756	-	-	-	-	-	-	5 634	2 878	2 756
VOTOS RECIBIDOS	1 853	914	939	-	-	-	-	-	-	1 853	914	939
ABSTENCIONISMO	3 781	1 964	1 817	-	-	-	-	-	-	3 781	1 964	1 817
<b>ALFARO</b>												
ELECTORADO	3 790	1 910	1 880	-	-	-	-	-	-	3 790	1 910	1 880
VOTOS RECIBIDOS	1 319	653	666	-	-	-	-	-	-	1 319	653	666
ABSTENCIONISMO	2 471	1 257	1 214	-	-	-	-	-	-	2 471	1 257	1 214
<b>VOLIO</b>												
ELECTORADO	1 631	828	803	-	-	-	1 631	828	803	-	-	-
VOTOS RECIBIDOS	686	321	365	-	-	-	686	321	365	-	-	-
ABSTENCIONISMO	945	507	438	-	-	-	945	507	438	-	-	-
<b>CONCEPCIÓN</b>												
ELECTORADO	1 713	873	840	1 713	873	840	-	-	-	-	-	-
VOTOS RECIBIDOS	757	364	393	757	364	393	-	-	-	-	-	-
ABSTENCIONISMO	956	509	447	956	509	447	-	-	-	-	-	-
<b>ZAPOTAL</b>												
ELECTORADO	291	163	128	-	-	-	291	163	128	-	-	-
VOTOS RECIBIDOS	201	120	81	-	-	-	201	120	81	-	-	-
ABSTENCIONISMO	90	43	47	-	-	-	90	43	47	-	-	-
<b>PEÑAS BLANCAS</b>												
ELECTORADO	5 009	2 586	2 423	-	-	-	5 009	2 586	2 423	-	-	-
VOTOS RECIBIDOS	2 564	1 256	1 308	-	-	-	2 564	1 256	1 308	-	-	-
ABSTENCIONISMO	2 445	1 330	1 115	-	-	-	2 445	1 330	1 115	-	-	-
<b>CANTÓN GRECIA</b>												
ELECTORADO	57 118	28 502	28 616	14 541	7 041	7 500	-	-	-	42 577	21 461	21 116
VOTOS RECIBIDOS	21 521	10 386	11 135	5 630	2 668	2 962	-	-	-	15 891	7 718	8 173
ABSTENCIONISMO	35 597	18 116	17 481	8 911	4 373	4 538	-	-	-	26 686	13 743	12 943
<b>GRECIA</b>												
ELECTORADO	14 541	7 041	7 500	14 541	7 041	7 500	-	-	-	-	-	-
VOTOS RECIBIDOS	5 630	2 668	2 962	5 630	2 668	2 962	-	-	-	-	-	-
ABSTENCIONISMO	8 911	4 373	4 538	8 911	4 373	4 538	-	-	-	-	-	-

**CUADRO 2.3 ALAJUELA: ELECTORADO, VOTOS RECIBIDOS Y ABSTENCIONISMO PARA ALCALDÍAS, POR ZONA Y SEXO, SEGÚN CANTÓN Y DISTRITO ADMINISTRATIVO, ELECCIONES MUNICIPALES FEBRERO 2016**

CANTÓN Y DISTRITO ADMINISTRATIVO	TOTAL			URBANA			RURAL			MIXTA		
	TOTAL	HOMBRES	MUJERES	TOTAL	HOMBRES	MUJERES	TOTAL	HOMBRES	MUJERES	TOTAL	HOMBRES	MUJERES
<b>SAN ISIDRO</b>												
ELECTORADO	4 197	2 100	2 097	-	-	-	-	-	-	4 197	2 100	2 097
VOTOS RECIBIDOS	1 599	776	823	-	-	-	-	-	-	1 599	776	823
ABSTENCIONISMO	2 598	1 324	1 274	-	-	-	-	-	-	2 598	1 324	1 274
<b>SAN JOSÉ</b>												
ELECTORADO	6 272	3 162	3 110	-	-	-	-	-	-	6 272	3 162	3 110
VOTOS RECIBIDOS	2 505	1 211	1 294	-	-	-	-	-	-	2 505	1 211	1 294
ABSTENCIONISMO	3 767	1 951	1 816	-	-	-	-	-	-	3 767	1 951	1 816
<b>SAN ROQUE</b>												
ELECTORADO	8 436	4 125	4 311	-	-	-	-	-	-	8 436	4 125	4 311
VOTOS RECIBIDOS	3 573	1 688	1 885	-	-	-	-	-	-	3 573	1 688	1 885
ABSTENCIONISMO	4 863	2 437	2 426	-	-	-	-	-	-	4 863	2 437	2 426
<b>TACARES</b>												
ELECTORADO	5 352	2 711	2 641	-	-	-	-	-	-	5 352	2 711	2 641
VOTOS RECIBIDOS	1 844	891	953	-	-	-	-	-	-	1 844	891	953
ABSTENCIONISMO	3 508	1 820	1 688	-	-	-	-	-	-	3 508	1 820	1 688
<b>RÍO CUARTO</b>												
ELECTORADO	5 499	2 889	2 610	-	-	-	-	-	-	5 499	2 889	2 610
VOTOS RECIBIDOS	1 584	816	768	-	-	-	-	-	-	1 584	816	768
ABSTENCIONISMO	3 915	2 073	1 842	-	-	-	-	-	-	3 915	2 073	1 842
<b>PUENTE DE PIEDRA</b>												
ELECTORADO	7 421	3 752	3 669	-	-	-	-	-	-	7 421	3 752	3 669
VOTOS RECIBIDOS	2 828	1 345	1 483	-	-	-	-	-	-	2 828	1 345	1 483
ABSTENCIONISMO	4 593	2 407	2 186	-	-	-	-	-	-	4 593	2 407	2 186
<b>BOLÍVAR</b>												
ELECTORADO	5 400	2 722	2 678	-	-	-	-	-	-	5 400	2 722	2 678
VOTOS RECIBIDOS	1 958	991	967	-	-	-	-	-	-	1 958	991	967
ABSTENCIONISMO	3 442	1 731	1 711	-	-	-	-	-	-	3 442	1 731	1 711
<b>CANTÓN SAN MATEO</b>												
ELECTORADO	4 365	2 242	2 123	-	-	-	441	227	214	3 924	2 015	1 909
VOTOS RECIBIDOS	2 703	1 331	1 372	-	-	-	304	156	148	2 399	1 175	1 224
ABSTENCIONISMO	1 662	911	751	-	-	-	137	71	66	1 525	840	685

**CUADRO 2.3 ALAJUELA: ELECTORADO, VOTOS RECIBIDOS Y ABSTENCIONISMO PARA ALCALDÍAS, POR ZONA Y SEXO, SEGÚN CANTÓN Y DISTRITO ADMINISTRATIVO, ELECCIONES MUNICIPALES FEBRERO 2016**

CANTÓN Y DISTRITO ADMINISTRATIVO	TOTAL			URBANA			RURAL			MIXTA		
	TOTAL	HOMBRES	MUJERES	TOTAL	HOMBRES	MUJERES	TOTAL	HOMBRES	MUJERES	TOTAL	HOMBRES	MUJERES
<b>SAN MATEO</b>												
ELECTORADO	2 207	1 110	1 097	-	-	-	-	-	-	2 207	1 110	1 097
VOTOS RECIBIDOS	1 410	680	730	-	-	-	-	-	-	1 410	680	730
ABSTENCIONISMO	797	430	367	-	-	-	-	-	-	797	430	367
<b>DESMONTE</b>												
ELECTORADO	441	227	214	-	-	-	441	227	214	-	-	-
VOTOS RECIBIDOS	304	156	148	-	-	-	304	156	148	-	-	-
ABSTENCIONISMO	137	71	66	-	-	-	137	71	66	-	-	-
<b>JESÚS MARÍA</b>												
ELECTORADO	791	417	374	-	-	-	-	-	-	791	417	374
VOTOS RECIBIDOS	496	251	245	-	-	-	-	-	-	496	251	245
ABSTENCIONISMO	295	166	129	-	-	-	-	-	-	295	166	129
<b>LABRADOR</b>												
ELECTORADO	926	488	438	-	-	-	-	-	-	926	488	438
VOTOS RECIBIDOS	493	244	249	-	-	-	-	-	-	493	244	249
ABSTENCIONISMO	433	244	189	-	-	-	-	-	-	433	244	189
<b>CANTÓN ATENAS</b>												
ELECTORADO	19 661	9 886	9 775	2 555	1 287	1 268	2 108	1 093	1 015	14 998	7 506	7 492
VOTOS RECIBIDOS	9 646	4 772	4 874	1 106	567	539	1 136	581	555	7 404	3 624	3 780
ABSTENCIONISMO	10 015	5 114	4 901	1 449	720	729	972	512	460	7 594	3 882	3 712
<b>ATENAS</b>												
ELECTORADO	6 605	3 227	3 378	-	-	-	-	-	-	6 605	3 227	3 378
VOTOS RECIBIDOS	3 444	1 654	1 790	-	-	-	-	-	-	3 444	1 654	1 790
ABSTENCIONISMO	3 161	1 573	1 588	-	-	-	-	-	-	3 161	1 573	1 588
<b>JESÚS</b>												
ELECTORADO	2 991	1 500	1 491	-	-	-	-	-	-	2 991	1 500	1 491
VOTOS RECIBIDOS	1 463	711	752	-	-	-	-	-	-	1 463	711	752
ABSTENCIONISMO	1 528	789	739	-	-	-	-	-	-	1 528	789	739
<b>MERCEDES</b>												
ELECTORADO	2 143	1 115	1 028	-	-	-	-	-	-	2 143	1 115	1 028
VOTOS RECIBIDOS	1 070	550	520	-	-	-	-	-	-	1 070	550	520
ABSTENCIONISMO	1 073	565	508	-	-	-	-	-	-	1 073	565	508

**CUADRO 2.3 ALAJUELA: ELECTORADO, VOTOS RECIBIDOS Y ABSTENCIONISMO PARA ALCALDÍAS, POR ZONA Y SEXO, SEGÚN CANTÓN Y DISTRITO ADMINISTRATIVO, ELECCIONES MUNICIPALES FEBRERO 2016**

CANTÓN Y DISTRITO ADMINISTRATIVO	TOTAL			URBANA			RURAL			MIXTA		
	TOTAL	HOMBRES	MUJERES	TOTAL	HOMBRES	MUJERES	TOTAL	HOMBRES	MUJERES	TOTAL	HOMBRES	MUJERES
<b>SAN ISIDRO</b>												
ELECTORADO	2 108	1 093	1 015	-	-	-	2 108	1 093	1 015	-	-	-
VOTOS RECIBIDOS	1 136	581	555	-	-	-	1 136	581	555	-	-	-
ABSTENCIONISMO	972	512	460	-	-	-	972	512	460	-	-	-
<b>CONCEPCIÓN</b>												
ELECTORADO	2 651	1 351	1 300	-	-	-	-	-	-	2 651	1 351	1 300
VOTOS RECIBIDOS	1 081	532	549	-	-	-	-	-	-	1 081	532	549
ABSTENCIONISMO	1 570	819	751	-	-	-	-	-	-	1 570	819	751
<b>SAN JOSÉ</b>												
ELECTORADO	1 155	575	580	1 155	575	580	-	-	-	-	-	-
VOTOS RECIBIDOS	549	281	268	549	281	268	-	-	-	-	-	-
ABSTENCIONISMO	606	294	312	606	294	312	-	-	-	-	-	-
<b>SANTA EULALIA</b>												
ELECTORADO	1 400	712	688	1 400	712	688	-	-	-	-	-	-
VOTOS RECIBIDOS	557	286	271	557	286	271	-	-	-	-	-	-
ABSTENCIONISMO	843	426	417	843	426	417	-	-	-	-	-	-
<b>ESCOBAL</b>												
ELECTORADO	608	313	295	-	-	-	-	-	-	608	313	295
VOTOS RECIBIDOS	346	177	169	-	-	-	-	-	-	346	177	169
ABSTENCIONISMO	262	136	126	-	-	-	-	-	-	262	136	126
<b>CANTÓN NARANJO</b>												
ELECTORADO	30 801	15 274	15 527	12 509	6 037	6 472	3 277	1 636	1 641	15 015	7 601	7 414
VOTOS RECIBIDOS	13 065	6 305	6 760	5 699	2 646	3 053	1 301	649	652	6 065	3 010	3 055
ABSTENCIONISMO	17 736	8 969	8 767	6 810	3 391	3 419	1 976	987	989	8 950	4 591	4 359
<b>NARANJO</b>												
ELECTORADO	12 509	6 037	6 472	12 509	6 037	6 472	-	-	-	-	-	-
VOTOS RECIBIDOS	5 699	2 646	3 053	5 699	2 646	3 053	-	-	-	-	-	-
ABSTENCIONISMO	6 810	3 391	3 419	6 810	3 391	3 419	-	-	-	-	-	-
<b>SAN MIGUEL</b>												
ELECTORADO	2 514	1 274	1 240	-	-	-	-	-	-	2 514	1 274	1 240
VOTOS RECIBIDOS	994	502	492	-	-	-	-	-	-	994	502	492
ABSTENCIONISMO	1 520	772	748	-	-	-	-	-	-	1 520	772	748

**CUADRO 2.3 ALAJUELA: ELECTORADO, VOTOS RECIBIDOS Y ABSTENCIONISMO PARA ALCALDÍAS, POR ZONA Y SEXO, SEGÚN CANTÓN Y DISTRITO ADMINISTRATIVO, ELECCIONES MUNICIPALES FEBRERO 2016**

CANTÓN Y DISTRITO ADMINISTRATIVO	TOTAL			URBANA			RURAL			MIXTA		
	TOTAL	HOMBRES	MUJERES	TOTAL	HOMBRES	MUJERES	TOTAL	HOMBRES	MUJERES	TOTAL	HOMBRES	MUJERES
<b>SAN JOSÉ</b>												
ELECTORADO	2 218	1 120	1 098	-	-	-	-	-	-	2 218	1 120	1 098
VOTOS RECIBIDOS	906	468	438	-	-	-	-	-	-	906	468	438
ABSTENCIONISMO	1 312	652	660	-	-	-	-	-	-	1 312	652	660
<b>CIRRÍ SUR</b>												
ELECTORADO	3 183	1 627	1 556	-	-	-	-	-	-	3 183	1 627	1 556
VOTOS RECIBIDOS	1 197	586	611	-	-	-	-	-	-	1 197	586	611
ABSTENCIONISMO	1 986	1 041	945	-	-	-	-	-	-	1 986	1 041	945
<b>SAN JERÓNIMO</b>												
ELECTORADO	2 230	1 118	1 112	-	-	-	-	-	-	2 230	1 118	1 112
VOTOS RECIBIDOS	924	450	474	-	-	-	-	-	-	924	450	474
ABSTENCIONISMO	1 306	668	638	-	-	-	-	-	-	1 306	668	638
<b>SAN JUAN</b>												
ELECTORADO	2 307	1 149	1 158	-	-	-	-	-	-	2 307	1 149	1 158
VOTOS RECIBIDOS	959	464	495	-	-	-	-	-	-	959	464	495
ABSTENCIONISMO	1 348	685	663	-	-	-	-	-	-	1 348	685	663
<b>EL ROSARIO</b>												
ELECTORADO	2 563	1 313	1 250	-	-	-	-	-	-	2 563	1 313	1 250
VOTOS RECIBIDOS	1 085	540	545	-	-	-	-	-	-	1 085	540	545
ABSTENCIONISMO	1 478	773	705	-	-	-	-	-	-	1 478	773	705
<b>PALMITOS</b>												
ELECTORADO	3 277	1 636	1 641	-	-	-	3 277	1 636	1 641	-	-	-
VOTOS RECIBIDOS	1 301	649	652	-	-	-	1 301	649	652	-	-	-
ABSTENCIONISMO	1 976	987	989	-	-	-	1 976	987	989	-	-	-
<b>CANTÓN PALMARES</b>												
ELECTORADO	28 151	13 946	14 205	24 860	12 285	12 575	-	-	-	3 291	1 661	1 630
VOTOS RECIBIDOS	12 701	6 159	6 542	11 346	5 500	5 846	-	-	-	1 355	659	696
ABSTENCIONISMO	15 450	7 787	7 663	13 514	6 785	6 729	-	-	-	1 936	1 002	934
<b>PALMARES</b>												
ELECTORADO	5 045	2 507	2 538	5 045	2 507	2 538	-	-	-	-	-	-
VOTOS RECIBIDOS	2 476	1 225	1 251	2 476	1 225	1 251	-	-	-	-	-	-
ABSTENCIONISMO	2 569	1 282	1 287	2 569	1 282	1 287	-	-	-	-	-	-

**CUADRO 2.3 ALAJUELA: ELECTORADO, VOTOS RECIBIDOS Y ABSTENCIONISMO PARA ALCALDÍAS, POR ZONA Y SEXO, SEGÚN CANTÓN Y DISTRITO ADMINISTRATIVO, ELECCIONES MUNICIPALES FEBRERO 2016**

CANTÓN Y DISTRITO ADMINISTRATIVO	TOTAL			URBANA			RURAL			MIXTA		
	TOTAL	HOMBRES	MUJERES	TOTAL	HOMBRES	MUJERES	TOTAL	HOMBRES	MUJERES	TOTAL	HOMBRES	MUJERES
<b>ZARAGOZA</b>												
ELECTORADO	7 322	3 652	3 670	7 322	3 652	3 670	-	-	-	-	-	-
VOTOS RECIBIDOS	3 461	1 696	1 765	3 461	1 696	1 765	-	-	-	-	-	-
ABSTENCIONISMO	3 861	1 956	1 905	3 861	1 956	1 905	-	-	-	-	-	-
<b>BUENOS AIRES</b>												
ELECTORADO	5 115	2 533	2 582	5 115	2 533	2 582	-	-	-	-	-	-
VOTOS RECIBIDOS	2 249	1 069	1 180	2 249	1 069	1 180	-	-	-	-	-	-
ABSTENCIONISMO	2 866	1 464	1 402	2 866	1 464	1 402	-	-	-	-	-	-
<b>SANTIAGO</b>												
ELECTORADO	1 751	873	878	-	-	-	-	-	-	1 751	873	878
VOTOS RECIBIDOS	728	351	377	-	-	-	-	-	-	728	351	377
ABSTENCIONISMO	1 023	522	501	-	-	-	-	-	-	1 023	522	501
<b>CANDELARIA</b>												
ELECTORADO	1 540	788	752	-	-	-	-	-	-	1 540	788	752
VOTOS RECIBIDOS	627	308	319	-	-	-	-	-	-	627	308	319
ABSTENCIONISMO	913	480	433	-	-	-	-	-	-	913	480	433
<b>ESQUIPULAS</b>												
ELECTORADO	4 447	2 145	2 302	4 447	2 145	2 302	-	-	-	-	-	-
VOTOS RECIBIDOS	1 745	822	923	1 745	822	923	-	-	-	-	-	-
ABSTENCIONISMO	2 702	1 323	1 379	2 702	1 323	1 379	-	-	-	-	-	-
<b>LA GRANJA</b>												
ELECTORADO	2 931	1 448	1 483	2 931	1 448	1 483	-	-	-	-	-	-
VOTOS RECIBIDOS	1 415	688	727	1 415	688	727	-	-	-	-	-	-
ABSTENCIONISMO	1 516	760	756	1 516	760	756	-	-	-	-	-	-
<b>CANTÓN POÁS</b>												
ELECTORADO	20 803	10 455	10 348	6 295	3 175	3 120	5 144	2 585	2 559	9 364	4 695	4 669
VOTOS RECIBIDOS	9 018	4 356	4 662	2 023	926	1 097	2 496	1 237	1 259	4 499	2 193	2 306
ABSTENCIONISMO	11 785	6 099	5 686	4 272	2 249	2 023	2 648	1 348	1 300	4 865	2 502	2 363
<b>SAN PEDRO</b>												
ELECTORADO	7 106	3 563	3 543	-	-	-	-	-	-	7 106	3 563	3 543
VOTOS RECIBIDOS	3 513	1 720	1 793	-	-	-	-	-	-	3 513	1 720	1 793
ABSTENCIONISMO	3 593	1 843	1 750	-	-	-	-	-	-	3 593	1 843	1 750

**CUADRO 2.3 ALAJUELA: ELECTORADO, VOTOS RECIBIDOS Y ABSTENCIONISMO PARA ALCALDÍAS, POR ZONA Y SEXO, SEGÚN CANTÓN Y DISTRITO ADMINISTRATIVO, ELECCIONES MUNICIPALES FEBRERO 2016**

CANTÓN Y DISTRITO ADMINISTRATIVO	TOTAL			URBANA			RURAL			MIXTA		
	TOTAL	HOMBRES	MUJERES	TOTAL	HOMBRES	MUJERES	TOTAL	HOMBRES	MUJERES	TOTAL	HOMBRES	MUJERES
<b>SAN JUAN</b>												
ELECTORADO	2 258	1 132	1 126	-	-	-	-	-	-	2 258	1 132	1 126
VOTOS RECIBIDOS	986	473	513	-	-	-	-	-	-	986	473	513
ABSTENCIONISMO	1 272	659	613	-	-	-	-	-	-	1 272	659	613
<b>SAN RAFAEL</b>												
ELECTORADO	3 552	1 786	1 766	-	-	-	3 552	1 786	1 766	-	-	-
VOTOS RECIBIDOS	1 920	951	969	-	-	-	1 920	951	969	-	-	-
ABSTENCIONISMO	1 632	835	797	-	-	-	1 632	835	797	-	-	-
<b>CARRILLOS</b>												
ELECTORADO	6 295	3 175	3 120	6 295	3 175	3 120	-	-	-	-	-	-
VOTOS RECIBIDOS	2 023	926	1 097	2 023	926	1 097	-	-	-	-	-	-
ABSTENCIONISMO	4 272	2 249	2 023	4 272	2 249	2 023	-	-	-	-	-	-
<b>SABANA REDONDA</b>												
ELECTORADO	1 592	799	793	-	-	-	1 592	799	793	-	-	-
VOTOS RECIBIDOS	576	286	290	-	-	-	576	286	290	-	-	-
ABSTENCIONISMO	1 016	513	503	-	-	-	1 016	513	503	-	-	-
<b>CANTÓN OROTINA</b>												
ELECTORADO	14 762	7 408	7 354	862	432	430	1 148	620	528	12 752	6 356	6 396
VOTOS RECIBIDOS	6 464	3 079	3 385	412	200	212	490	249	241	5 562	2 630	2 932
ABSTENCIONISMO	8 298	4 329	3 969	450	232	218	658	371	287	7 190	3 726	3 464
<b>OROTINA</b>												
ELECTORADO	7 703	3 795	3 908	-	-	-	-	-	-	7 703	3 795	3 908
VOTOS RECIBIDOS	3 467	1 641	1 826	-	-	-	-	-	-	3 467	1 641	1 826
ABSTENCIONISMO	4 236	2 154	2 082	-	-	-	-	-	-	4 236	2 154	2 082
<b>EL MASTATE</b>												
ELECTORADO	1 459	718	741	-	-	-	-	-	-	1 459	718	741
VOTOS RECIBIDOS	657	297	360	-	-	-	-	-	-	657	297	360
ABSTENCIONISMO	802	421	381	-	-	-	-	-	-	802	421	381
<b>HACIENDA VIEJA</b>												
ELECTORADO	862	432	430	862	432	430	-	-	-	-	-	-
VOTOS RECIBIDOS	412	200	212	412	200	212	-	-	-	-	-	-
ABSTENCIONISMO	450	232	218	450	232	218	-	-	-	-	-	-



**CUADRO 2.3 ALAJUELA: ELECTORADO, VOTOS RECIBIDOS Y ABSTENCIONISMO PARA ALCALDÍAS, POR ZONA Y SEXO, SEGÚN CANTÓN Y DISTRITO ADMINISTRATIVO, ELECCIONES MUNICIPALES FEBRERO 2016**

CANTÓN Y DISTRITO ADMINISTRATIVO	TOTAL			URBANA			RURAL			MIXTA		
	TOTAL	HOMBRES	MUJERES	TOTAL	HOMBRES	MUJERES	TOTAL	HOMBRES	MUJERES	TOTAL	HOMBRES	MUJERES
<b>COYOLAR</b>												
ELECTORADO	3 590	1 843	1 747	-	-	-	-	-	-	3 590	1 843	1 747
VOTOS RECIBIDOS	1 438	692	746	-	-	-	-	-	-	1 438	692	746
ABSTENCIONISMO	2 152	1 151	1 001	-	-	-	-	-	-	2 152	1 151	1 001
<b>LA CEIBA</b>												
ELECTORADO	1 148	620	528	-	-	-	1 148	620	528	-	-	-
VOTOS RECIBIDOS	490	249	241	-	-	-	490	249	241	-	-	-
ABSTENCIONISMO	658	371	287	-	-	-	658	371	287	-	-	-
<b>CANTÓN SAN CARLOS</b>												
ELECTORADO	102 906	52 494	50 412	8 756	4 588	4 168	16 172	8 677	7 495	77 978	39 229	38 749
VOTOS RECIBIDOS	42 818	20 760	22 058	2 890	1 429	1 461	7 507	3 773	3 734	32 421	15 558	16 863
ABSTENCIONISMO	60 088	31 734	28 354	5 866	3 159	2 707	8 665	4 904	3 761	45 557	23 671	21 886
<b>QUESADA</b>												
ELECTORADO	32 114	15 708	16 406	-	-	-	-	-	-	32 114	15 708	16 406
VOTOS RECIBIDOS	14 489	6 866	7 623	-	-	-	-	-	-	14 489	6 866	7 623
ABSTENCIONISMO	17 625	8 842	8 783	-	-	-	-	-	-	17 625	8 842	8 783
<b>FLORENCIA</b>												
ELECTORADO	10 369	5 293	5 076	-	-	-	-	-	-	10 369	5 293	5 076
VOTOS RECIBIDOS	4 096	1 978	2 118	-	-	-	-	-	-	4 096	1 978	2 118
ABSTENCIONISMO	6 273	3 315	2 958	-	-	-	-	-	-	6 273	3 315	2 958
<b>BUENAVISTA</b>												
ELECTORADO	296	158	138	-	-	-	296	158	138	-	-	-
VOTOS RECIBIDOS	168	89	79	-	-	-	168	89	79	-	-	-
ABSTENCIONISMO	128	69	59	-	-	-	128	69	59	-	-	-
<b>AGUAS ZARCAS</b>												
ELECTORADO	12 681	6 444	6 237	-	-	-	-	-	-	12 681	6 444	6 237
VOTOS RECIBIDOS	4 612	2 216	2 396	-	-	-	-	-	-	4 612	2 216	2 396
ABSTENCIONISMO	8 069	4 228	3 841	-	-	-	-	-	-	8 069	4 228	3 841
<b>VENECIA</b>												
ELECTORADO	6 094	3 121	2 973	-	-	-	-	-	-	6 094	3 121	2 973
VOTOS RECIBIDOS	3 246	1 560	1 686	-	-	-	-	-	-	3 246	1 560	1 686
ABSTENCIONISMO	2 848	1 561	1 287	-	-	-	-	-	-	2 848	1 561	1 287

**CUADRO 2.3 ALAJUELA: ELECTORADO, VOTOS RECIBIDOS Y ABSTENCIONISMO PARA ALCALDÍAS, POR ZONA Y SEXO, SEGÚN CANTÓN Y DISTRITO ADMINISTRATIVO, ELECCIONES MUNICIPALES FEBRERO 2016**

CANTÓN Y DISTRITO ADMINISTRATIVO	TOTAL			URBANA			RURAL			MIXTA		
	TOTAL	HOMBRES	MUJERES	TOTAL	HOMBRES	MUJERES	TOTAL	HOMBRES	MUJERES	TOTAL	HOMBRES	MUJERES
<b>PITAL</b>												
ELECTORADO	9 019	4 672	4 347	-	-	-	-	-	-	9 019	4 672	4 347
VOTOS RECIBIDOS	3 360	1 634	1 726	-	-	-	-	-	-	3 360	1 634	1 726
ABSTENCIONISMO	5 659	3 038	2 621	-	-	-	-	-	-	5 659	3 038	2 621
<b>LA FORTUNA</b>												
ELECTORADO	8 756	4 588	4 168	8 756	4 588	4 168	-	-	-	-	-	-
VOTOS RECIBIDOS	2 890	1 429	1 461	2 890	1 429	1 461	-	-	-	-	-	-
ABSTENCIONISMO	5 866	3 159	2 707	5 866	3 159	2 707	-	-	-	-	-	-
<b>LA TIGRA</b>												
ELECTORADO	3 965	2 068	1 897	-	-	-	3 965	2 068	1 897	-	-	-
VOTOS RECIBIDOS	1 848	913	935	-	-	-	1 848	913	935	-	-	-
ABSTENCIONISMO	2 117	1 155	962	-	-	-	2 117	1 155	962	-	-	-
<b>LA PALMERA</b>												
ELECTORADO	4 099	2 304	1 795	-	-	-	4 099	2 304	1 795	-	-	-
VOTOS RECIBIDOS	1 845	949	896	-	-	-	1 845	949	896	-	-	-
ABSTENCIONISMO	2 254	1 355	899	-	-	-	2 254	1 355	899	-	-	-
<b>VENADO</b>												
ELECTORADO	1 079	563	516	-	-	-	1 079	563	516	-	-	-
VOTOS RECIBIDOS	570	294	276	-	-	-	570	294	276	-	-	-
ABSTENCIONISMO	509	269	240	-	-	-	509	269	240	-	-	-
<b>CUTRIS</b>												
ELECTORADO	4 620	2 470	2 150	-	-	-	4 620	2 470	2 150	-	-	-
VOTOS RECIBIDOS	2 068	1 036	1 032	-	-	-	2 068	1 036	1 032	-	-	-
ABSTENCIONISMO	2 552	1 434	1 118	-	-	-	2 552	1 434	1 118	-	-	-
<b>MONTERREY</b>												
ELECTORADO	2 113	1 114	999	-	-	-	2 113	1 114	999	-	-	-
VOTOS RECIBIDOS	1 008	492	516	-	-	-	1 008	492	516	-	-	-
ABSTENCIONISMO	1 105	622	483	-	-	-	1 105	622	483	-	-	-
<b>POCOSOL</b>												
ELECTORADO	7 701	3 991	3 710	-	-	-	-	-	-	7 701	3 991	3 710
VOTOS RECIBIDOS	2 618	1 304	1 314	-	-	-	-	-	-	2 618	1 304	1 314
ABSTENCIONISMO	5 083	2 687	2 396	-	-	-	-	-	-	5 083	2 687	2 396

**CUADRO 2.3 ALAJUELA: ELECTORADO, VOTOS RECIBIDOS Y ABSTENCIONISMO PARA ALCALDÍAS, POR ZONA Y SEXO, SEGÚN CANTÓN Y DISTRITO ADMINISTRATIVO, ELECCIONES MUNICIPALES FEBRERO 2016**

CANTÓN Y DISTRITO ADMINISTRATIVO	TOTAL			URBANA			RURAL			MIXTA		
	TOTAL	HOMBRES	MUJERES	TOTAL	HOMBRES	MUJERES	TOTAL	HOMBRES	MUJERES	TOTAL	HOMBRES	MUJERES
<b>CANTÓN ZARCERO</b>												
ELECTORADO	8 802	4 382	4 420	-	-	-	1 567	804	763	7 235	3 578	3 657
VOTOS RECIBIDOS	4 776	2 323	2 453	-	-	-	873	434	439	3 903	1 889	2 014
ABSTENCIONISMO	4 026	2 059	1 967	-	-	-	694	370	324	3 332	1 689	1 643
<b>ZARCERO</b>												
ELECTORADO	3 662	1 755	1 907	-	-	-	-	-	-	3 662	1 755	1 907
VOTOS RECIBIDOS	1 963	922	1 041	-	-	-	-	-	-	1 963	922	1 041
ABSTENCIONISMO	1 699	833	866	-	-	-	-	-	-	1 699	833	866
<b>LAGUNA</b>												
ELECTORADO	1 136	582	554	-	-	-	1 136	582	554	-	-	-
VOTOS RECIBIDOS	629	306	323	-	-	-	629	306	323	-	-	-
ABSTENCIONISMO	507	276	231	-	-	-	507	276	231	-	-	-
<b>TAPESCO</b>												
ELECTORADO	897	464	433	-	-	-	-	-	-	897	464	433
VOTOS RECIBIDOS	524	282	242	-	-	-	-	-	-	524	282	242
ABSTENCIONISMO	373	182	191	-	-	-	-	-	-	373	182	191
<b>GUADALUPE</b>												
ELECTORADO	501	257	244	-	-	-	-	-	-	501	257	244
VOTOS RECIBIDOS	287	146	141	-	-	-	-	-	-	287	146	141
ABSTENCIONISMO	214	111	103	-	-	-	-	-	-	214	111	103
<b>PALMIRA</b>												
ELECTORADO	921	467	454	-	-	-	-	-	-	921	467	454
VOTOS RECIBIDOS	435	200	235	-	-	-	-	-	-	435	200	235
ABSTENCIONISMO	486	267	219	-	-	-	-	-	-	486	267	219
<b>ZAPOTE</b>												
ELECTORADO	431	222	209	-	-	-	431	222	209	-	-	-
VOTOS RECIBIDOS	244	128	116	-	-	-	244	128	116	-	-	-
ABSTENCIONISMO	187	94	93	-	-	-	187	94	93	-	-	-
<b>BRISAS</b>												
ELECTORADO	1 254	635	619	-	-	-	-	-	-	1 254	635	619
VOTOS RECIBIDOS	694	339	355	-	-	-	-	-	-	694	339	355
ABSTENCIONISMO	560	296	264	-	-	-	-	-	-	560	296	264

**CUADRO 2.3 ALAJUELA: ELECTORADO, VOTOS RECIBIDOS Y ABSTENCIONISMO PARA ALCALDÍAS, POR ZONA Y SEXO, SEGÚN CANTÓN Y DISTRITO ADMINISTRATIVO, ELECCIONES MUNICIPALES FEBRERO 2016**

CANTÓN Y DISTRITO ADMINISTRATIVO	TOTAL			URBANA			RURAL			MIXTA		
	TOTAL	HOMBRES	MUJERES	TOTAL	HOMBRES	MUJERES	TOTAL	HOMBRES	MUJERES	TOTAL	HOMBRES	MUJERES
<b>CANTÓN VALVERDE VEGA</b>												
ELECTORADO	14 208	7 057	7 151	-	-	-	1 400	716	684	12 808	6 341	6 467
VOTOS RECIBIDOS	6 770	3 259	3 511	-	-	-	727	361	366	6 043	2 898	3 145
ABSTENCIONISMO	7 438	3 798	3 640	-	-	-	673	355	318	6 765	3 443	3 322
<b>SARCHÍ NORTE</b>												
ELECTORADO	6 081	2 961	3 120	-	-	-	-	-	-	6 081	2 961	3 120
VOTOS RECIBIDOS	3 038	1 450	1 588	-	-	-	-	-	-	3 038	1 450	1 588
ABSTENCIONISMO	3 043	1 511	1 532	-	-	-	-	-	-	3 043	1 511	1 532
<b>SARCHÍ SUR</b>												
ELECTORADO	4 386	2 175	2 211	-	-	-	-	-	-	4 386	2 175	2 211
VOTOS RECIBIDOS	1 756	828	928	-	-	-	-	-	-	1 756	828	928
ABSTENCIONISMO	2 630	1 347	1 283	-	-	-	-	-	-	2 630	1 347	1 283
<b>TORO AMARILLO</b>												
ELECTORADO	164	89	75	-	-	-	-	-	-	164	89	75
VOTOS RECIBIDOS	123	65	58	-	-	-	-	-	-	123	65	58
ABSTENCIONISMO	41	24	17	-	-	-	-	-	-	41	24	17
<b>SAN PEDRO</b>												
ELECTORADO	2 177	1 116	1 061	-	-	-	-	-	-	2 177	1 116	1 061
VOTOS RECIBIDOS	1 126	555	571	-	-	-	-	-	-	1 126	555	571
ABSTENCIONISMO	1 051	561	490	-	-	-	-	-	-	1 051	561	490
<b>RODRÍGUEZ</b>												
ELECTORADO	1 400	716	684	-	-	-	1 400	716	684	-	-	-
VOTOS RECIBIDOS	727	361	366	-	-	-	727	361	366	-	-	-
ABSTENCIONISMO	673	355	318	-	-	-	673	355	318	-	-	-
<b>CANTÓN UPALA</b>												
ELECTORADO	26 574	13 814	12 760	-	-	-	10 976	5 731	5 245	15 598	8 083	7 515
VOTOS RECIBIDOS	11 071	5 342	5 729	-	-	-	4 588	2 201	2 387	6 483	3 141	3 342
ABSTENCIONISMO	15 503	8 472	7 031	-	-	-	6 388	3 530	2 858	9 115	4 942	4 173
<b>UPALA</b>												
ELECTORADO	7 714	3 910	3 804	-	-	-	-	-	-	7 714	3 910	3 804
VOTOS RECIBIDOS	3 197	1 484	1 713	-	-	-	-	-	-	3 197	1 484	1 713
ABSTENCIONISMO	4 517	2 426	2 091	-	-	-	-	-	-	4 517	2 426	2 091

**CUADRO 2.3 ALAJUELA: ELECTORADO, VOTOS RECIBIDOS Y ABSTENCIONISMO PARA ALCALDÍAS, POR ZONA Y SEXO, SEGÚN CANTÓN Y DISTRITO ADMINISTRATIVO, ELECCIONES MUNICIPALES FEBRERO 2016**

CANTÓN Y DISTRITO ADMINISTRATIVO	TOTAL			URBANA			RURAL			MIXTA		
	TOTAL	HOMBRES	MUJERES	TOTAL	HOMBRES	MUJERES	TOTAL	HOMBRES	MUJERES	TOTAL	HOMBRES	MUJERES
<b>AGUAS CLARAS</b>												
ELECTORADO	3 308	1 751	1 557	-	-	-	-	-	-	3 308	1 751	1 557
VOTOS RECIBIDOS	1 393	702	691	-	-	-	-	-	-	1 393	702	691
ABSTENCIONISMO	1 915	1 049	866	-	-	-	-	-	-	1 915	1 049	866
<b>SAN JOSÉ (PIZOTE)</b>												
ELECTORADO	4 056	2 109	1 947	-	-	-	4 056	2 109	1 947	-	-	-
VOTOS RECIBIDOS	1 520	695	825	-	-	-	1 520	695	825	-	-	-
ABSTENCIONISMO	2 536	1 414	1 122	-	-	-	2 536	1 414	1 122	-	-	-
<b>BIJAGUA</b>												
ELECTORADO	3 051	1 583	1 468	-	-	-	3 051	1 583	1 468	-	-	-
VOTOS RECIBIDOS	1 519	765	754	-	-	-	1 519	765	754	-	-	-
ABSTENCIONISMO	1 532	818	714	-	-	-	1 532	818	714	-	-	-
<b>DELICIAS</b>												
ELECTORADO	2 111	1 108	1 003	-	-	-	2 111	1 108	1 003	-	-	-
VOTOS RECIBIDOS	918	438	480	-	-	-	918	438	480	-	-	-
ABSTENCIONISMO	1 193	670	523	-	-	-	1 193	670	523	-	-	-
<b>DOS RÍOS</b>												
ELECTORADO	1 758	931	827	-	-	-	1 758	931	827	-	-	-
VOTOS RECIBIDOS	631	303	328	-	-	-	631	303	328	-	-	-
ABSTENCIONISMO	1 127	628	499	-	-	-	1 127	628	499	-	-	-
<b>YOLILLAL</b>												
ELECTORADO	2 002	1 090	912	-	-	-	-	-	-	2 002	1 090	912
VOTOS RECIBIDOS	916	466	450	-	-	-	-	-	-	916	466	450
ABSTENCIONISMO	1 086	624	462	-	-	-	-	-	-	1 086	624	462
<b>CANALETE</b>												
ELECTORADO	2 574	1 332	1 242	-	-	-	-	-	-	2 574	1 332	1 242
VOTOS RECIBIDOS	977	489	488	-	-	-	-	-	-	977	489	488
ABSTENCIONISMO	1 597	843	754	-	-	-	-	-	-	1 597	843	754
<b>CANTÓN LOS CHILES</b>												
ELECTORADO	11 212	6 047	5 165	-	-	-	5 315	2 857	2 458	5 897	3 190	2 707
VOTOS RECIBIDOS	4 860	2 539	2 321	-	-	-	2 194	1 162	1 032	2 666	1 377	1 289
ABSTENCIONISMO	6 352	3 508	2 844	-	-	-	3 121	1 695	1 426	3 231	1 813	1 418

**CUADRO 2.3 ALAJUELA: ELECTORADO, VOTOS RECIBIDOS Y ABSTENCIONISMO PARA ALCALDÍAS, POR ZONA Y SEXO, SEGÚN CANTÓN Y DISTRITO ADMINISTRATIVO, ELECCIONES MUNICIPALES FEBRERO 2016**

CANTÓN Y DISTRITO ADMINISTRATIVO	TOTAL			URBANA			RURAL			MIXTA		
	TOTAL	HOMBRES	MUJERES	TOTAL	HOMBRES	MUJERES	TOTAL	HOMBRES	MUJERES	TOTAL	HOMBRES	MUJERES
<b>LOS CHILES</b>												
ELECTORADO	5 897	3 190	2 707	-	-	-	-	-	-	5 897	3 190	2 707
VOTOS RECIBIDOS	2 666	1 377	1 289	-	-	-	-	-	-	2 666	1 377	1 289
ABSTENCIONISMO	3 231	1 813	1 418	-	-	-	-	-	-	3 231	1 813	1 418
<b>CAÑO NEGRO</b>												
ELECTORADO	1 024	543	481	-	-	-	1 024	543	481	-	-	-
VOTOS RECIBIDOS	431	220	211	-	-	-	431	220	211	-	-	-
ABSTENCIONISMO	593	323	270	-	-	-	593	323	270	-	-	-
<b>EL AMPARO</b>												
ELECTORADO	2 883	1 542	1 341	-	-	-	2 883	1 542	1 341	-	-	-
VOTOS RECIBIDOS	1 180	624	556	-	-	-	1 180	624	556	-	-	-
ABSTENCIONISMO	1 703	918	785	-	-	-	1 703	918	785	-	-	-
<b>SAN JORGE</b>												
ELECTORADO	1 408	772	636	-	-	-	1 408	772	636	-	-	-
VOTOS RECIBIDOS	583	318	265	-	-	-	583	318	265	-	-	-
ABSTENCIONISMO	825	454	371	-	-	-	825	454	371	-	-	-
<b>CANTÓN GUATUSO</b>												
ELECTORADO	10 396	5 390	5 006	-	-	-	4 980	2 610	2 370	5 416	2 780	2 636
VOTOS RECIBIDOS	4 769	2 392	2 377	-	-	-	2 406	1 215	1 191	2 363	1 177	1 186
ABSTENCIONISMO	5 627	2 998	2 629	-	-	-	2 574	1 395	1 179	3 053	1 603	1 450
<b>SAN RAFAEL</b>												
ELECTORADO	5 416	2 780	2 636	-	-	-	-	-	-	5 416	2 780	2 636
VOTOS RECIBIDOS	2 363	1 177	1 186	-	-	-	-	-	-	2 363	1 177	1 186
ABSTENCIONISMO	3 053	1 603	1 450	-	-	-	-	-	-	3 053	1 603	1 450
<b>BUENAVISTA</b>												
ELECTORADO	948	524	424	-	-	-	948	524	424	-	-	-
VOTOS RECIBIDOS	528	279	249	-	-	-	528	279	249	-	-	-
ABSTENCIONISMO	420	245	175	-	-	-	420	245	175	-	-	-
<b>COTE</b>												
ELECTORADO	521	275	246	-	-	-	521	275	246	-	-	-
VOTOS RECIBIDOS	312	172	140	-	-	-	312	172	140	-	-	-
ABSTENCIONISMO	209	103	106	-	-	-	209	103	106	-	-	-

**CUADRO 2.3 ALAJUELA: ELECTORADO, VOTOS RECIBIDOS Y ABSTENCIONISMO PARA ALCALDÍAS, POR ZONA Y SEXO, SEGÚN CANTÓN Y DISTRITO ADMINISTRATIVO, ELECCIONES MUNICIPALES FEBRERO 2016**

CANTÓN Y DISTRITO ADMINISTRATIVO	TOTAL			URBANA			RURAL			MIXTA		
	TOTAL	HOMBRES	MUJERES	TOTAL	HOMBRES	MUJERES	TOTAL	HOMBRES	MUJERES	TOTAL	HOMBRES	MUJERES
KATIRA												
ELECTORADO	3 511	1 811	1 700	-	-	-	3 511	1 811	1 700	-	-	-
VOTOS RECIBIDOS	1 566	764	802	-	-	-	1 566	764	802	-	-	-
ABSTENCIONISMO	1 945	1 047	898	-	-	-	1 945	1 047	898	-	-	-

**CUADRO 2.4 CARTAGO: ELECTORADO, VOTOS RECIBIDOS Y ABSTENCIONISMO PARA ALCALDÍAS, POR ZONA Y SEXO, SEGÚN CANTÓN Y DISTRITO ADMINISTRATIVO, ELECCIONES MUNICIPALES FEBRERO 2016**

CANTÓN Y DISTRITO ADMINISTRATIVO	TOTAL			URBANA			RURAL			MIXTA		
	TOTAL	HOMBRES	MUJERES	TOTAL	HOMBRES	MUJERES	TOTAL	HOMBRES	MUJERES	TOTAL	HOMBRES	MUJERES
<b>CARTAGO</b>												
ELECTORADO	374 190	186 298	187 892	260 375	128 639	131 736	25 523	13 120	12 403	88 292	44 539	43 753
VOTOS RECIBIDOS	137 026	65 817	71 209	89 328	42 512	46 816	9 978	5 059	4 919	37 720	18 246	19 474
ABSTENCIONISMO	237 164	120 481	116 683	171 047	86 127	84 920	15 545	8 061	7 484	50 572	26 293	24 279
<b>CANTÓN CARTAGO</b>												
ELECTORADO	117 991	58 534	59 457	106 609	52 699	53 910	11 382	5 835	5 547	-	-	-
VOTOS RECIBIDOS	42 281	20 276	22 005	36 932	17 581	19 351	5 349	2 695	2 654	-	-	-
ABSTENCIONISMO	75 710	38 258	37 452	69 677	35 118	34 559	6 033	3 140	2 893	-	-	-
<b>ORIENTAL</b>												
ELECTORADO	13 416	6 513	6 903	13 416	6 513	6 903	-	-	-	-	-	-
VOTOS RECIBIDOS	4 768	2 324	2 444	4 768	2 324	2 444	-	-	-	-	-	-
ABSTENCIONISMO	8 648	4 189	4 459	8 648	4 189	4 459	-	-	-	-	-	-
<b>OCCIDENTAL</b>												
ELECTORADO	9 835	4 788	5 047	9 835	4 788	5 047	-	-	-	-	-	-
VOTOS RECIBIDOS	3 626	1 754	1 872	3 626	1 754	1 872	-	-	-	-	-	-
ABSTENCIONISMO	6 209	3 034	3 175	6 209	3 034	3 175	-	-	-	-	-	-
<b>CARMEN</b>												
ELECTORADO	13 010	6 366	6 644	13 010	6 366	6 644	-	-	-	-	-	-
VOTOS RECIBIDOS	4 400	2 063	2 337	4 400	2 063	2 337	-	-	-	-	-	-
ABSTENCIONISMO	8 610	4 303	4 307	8 610	4 303	4 307	-	-	-	-	-	-
<b>SAN NICOLÁS</b>												
ELECTORADO	18 152	8 899	9 253	18 152	8 899	9 253	-	-	-	-	-	-
VOTOS RECIBIDOS	5 616	2 556	3 060	5 616	2 556	3 060	-	-	-	-	-	-
ABSTENCIONISMO	12 536	6 343	6 193	12 536	6 343	6 193	-	-	-	-	-	-
<b>AGUACALIENTE O SAN FRANCISCO</b>												
ELECTORADO	24 527	12 282	12 245	24 527	12 282	12 245	-	-	-	-	-	-
VOTOS RECIBIDOS	7 515	3 490	4 025	7 515	3 490	4 025	-	-	-	-	-	-
ABSTENCIONISMO	17 012	8 792	8 220	17 012	8 792	8 220	-	-	-	-	-	-
<b>GUADALUPE O ARENILLA</b>												
ELECTORADO	11 287	5 640	5 647	11 287	5 640	5 647	-	-	-	-	-	-
VOTOS RECIBIDOS	3 953	1 914	2 039	3 953	1 914	2 039	-	-	-	-	-	-
ABSTENCIONISMO	7 334	3 726	3 608	7 334	3 726	3 608	-	-	-	-	-	-



**CUADRO 2.4 CARTAGO: ELECTORADO, VOTOS RECIBIDOS Y ABSTENCIONISMO PARA ALCALDÍAS, POR ZONA Y SEXO, SEGÚN CANTÓN Y DISTRITO ADMINISTRATIVO, ELECCIONES MUNICIPALES FEBRERO 2016**

CANTÓN Y DISTRITO ADMINISTRATIVO	TOTAL			URBANA			RURAL			MIXTA		
	TOTAL	HOMBRES	MUJERES	TOTAL	HOMBRES	MUJERES	TOTAL	HOMBRES	MUJERES	TOTAL	HOMBRES	MUJERES
<b>CORRALILLO</b>												
ELECTORADO	8 150	4 188	3 962	-	-	-	8 150	4 188	3 962	-	-	-
VOTOS RECIBIDOS	4 122	2 075	2 047	-	-	-	4 122	2 075	2 047	-	-	-
ABSTENCIONISMO	4 028	2 113	1 915	-	-	-	4 028	2 113	1 915	-	-	-
<b>TIERRA BLANCA</b>												
ELECTORADO	4 394	2 208	2 186	4 394	2 208	2 186	-	-	-	-	-	-
VOTOS RECIBIDOS	1 812	903	909	1 812	903	909	-	-	-	-	-	-
ABSTENCIONISMO	2 582	1 305	1 277	2 582	1 305	1 277	-	-	-	-	-	-
<b>DULCE NOMBRE</b>												
ELECTORADO	7 728	3 797	3 931	7 728	3 797	3 931	-	-	-	-	-	-
VOTOS RECIBIDOS	3 148	1 537	1 611	3 148	1 537	1 611	-	-	-	-	-	-
ABSTENCIONISMO	4 580	2 260	2 320	4 580	2 260	2 320	-	-	-	-	-	-
<b>LLANO GRANDE</b>												
ELECTORADO	3 232	1 647	1 585	-	-	-	3 232	1 647	1 585	-	-	-
VOTOS RECIBIDOS	1 227	620	607	-	-	-	1 227	620	607	-	-	-
ABSTENCIONISMO	2 005	1 027	978	-	-	-	2 005	1 027	978	-	-	-
<b>QUEBRADILLA</b>												
ELECTORADO	4 260	2 206	2 054	4 260	2 206	2 054	-	-	-	-	-	-
VOTOS RECIBIDOS	2 094	1 040	1 054	2 094	1 040	1 054	-	-	-	-	-	-
ABSTENCIONISMO	2 166	1 166	1 000	2 166	1 166	1 000	-	-	-	-	-	-
<b>CANTÓN PARAÍSO</b>												
ELECTORADO	44 765	22 283	22 482	29 379	14 468	14 911	3 830	1 947	1 883	11 556	5 868	5 688
VOTOS RECIBIDOS	19 127	9 203	9 924	12 059	5 701	6 358	1 594	805	789	5 474	2 697	2 777
ABSTENCIONISMO	25 638	13 080	12 558	17 320	8 767	8 553	2 236	1 142	1 094	6 082	3 171	2 911
<b>PARAÍSO</b>												
ELECTORADO	18 557	9 237	9 320	18 557	9 237	9 320	-	-	-	-	-	-
VOTOS RECIBIDOS	8 240	3 945	4 295	8 240	3 945	4 295	-	-	-	-	-	-
ABSTENCIONISMO	10 317	5 292	5 025	10 317	5 292	5 025	-	-	-	-	-	-
<b>SANTIAGO</b>												
ELECTORADO	3 830	1 947	1 883	-	-	-	3 830	1 947	1 883	-	-	-
VOTOS RECIBIDOS	1 594	805	789	-	-	-	1 594	805	789	-	-	-
ABSTENCIONISMO	2 236	1 142	1 094	-	-	-	2 236	1 142	1 094	-	-	-

**CUADRO 2.4 CARTAGO: ELECTORADO, VOTOS RECIBIDOS Y ABSTENCIONISMO PARA ALCALDÍAS, POR ZONA Y SEXO, SEGÚN CANTÓN Y DISTRITO ADMINISTRATIVO, ELECCIONES MUNICIPALES FEBRERO 2016**

CANTÓN Y DISTRITO ADMINISTRATIVO	TOTAL			URBANA			RURAL			MIXTA		
	TOTAL	HOMBRES	MUJERES	TOTAL	HOMBRES	MUJERES	TOTAL	HOMBRES	MUJERES	TOTAL	HOMBRES	MUJERES
<b>OROSI</b>												
ELECTORADO	7 068	3 603	3 465	-	-	-	-	-	-	7 068	3 603	3 465
VOTOS RECIBIDOS	3 271	1 620	1 651	-	-	-	-	-	-	3 271	1 620	1 651
ABSTENCIONISMO	3 797	1 983	1 814	-	-	-	-	-	-	3 797	1 983	1 814
<b>CACHÍ</b>												
ELECTORADO	4 488	2 265	2 223	-	-	-	-	-	-	4 488	2 265	2 223
VOTOS RECIBIDOS	2 203	1 077	1 126	-	-	-	-	-	-	2 203	1 077	1 126
ABSTENCIONISMO	2 285	1 188	1 097	-	-	-	-	-	-	2 285	1 188	1 097
<b>LLANOS DE SANTA LUCÍA</b>												
ELECTORADO	10 822	5 231	5 591	10 822	5 231	5 591	-	-	-	-	-	-
VOTOS RECIBIDOS	3 819	1 756	2 063	3 819	1 756	2 063	-	-	-	-	-	-
ABSTENCIONISMO	7 003	3 475	3 528	7 003	3 475	3 528	-	-	-	-	-	-
<b>CANTÓN LA UNIÓN</b>												
ELECTORADO	67 581	33 412	34 169	67 581	33 412	34 169	-	-	-	-	-	-
VOTOS RECIBIDOS	19 294	9 009	10 285	19 294	9 009	10 285	-	-	-	-	-	-
ABSTENCIONISMO	48 287	24 403	23 884	48 287	24 403	23 884	-	-	-	-	-	-
<b>TRES RÍOS</b>												
ELECTORADO	11 564	5 588	5 976	11 564	5 588	5 976	-	-	-	-	-	-
VOTOS RECIBIDOS	4 181	1 997	2 184	4 181	1 997	2 184	-	-	-	-	-	-
ABSTENCIONISMO	7 383	3 591	3 792	7 383	3 591	3 792	-	-	-	-	-	-
<b>SAN DIEGO</b>												
ELECTORADO	13 002	6 462	6 540	13 002	6 462	6 540	-	-	-	-	-	-
VOTOS RECIBIDOS	3 203	1 507	1 696	3 203	1 507	1 696	-	-	-	-	-	-
ABSTENCIONISMO	9 799	4 955	4 844	9 799	4 955	4 844	-	-	-	-	-	-
<b>SAN JUAN</b>												
ELECTORADO	8 396	4 038	4 358	8 396	4 038	4 358	-	-	-	-	-	-
VOTOS RECIBIDOS	2 393	1 141	1 252	2 393	1 141	1 252	-	-	-	-	-	-
ABSTENCIONISMO	6 003	2 897	3 106	6 003	2 897	3 106	-	-	-	-	-	-
<b>SAN RAFAEL</b>												
ELECTORADO	8 183	4 062	4 121	8 183	4 062	4 121	-	-	-	-	-	-
VOTOS RECIBIDOS	2 474	1 150	1 324	2 474	1 150	1 324	-	-	-	-	-	-
ABSTENCIONISMO	5 709	2 912	2 797	5 709	2 912	2 797	-	-	-	-	-	-

**CUADRO 2.4 CARTAGO: ELECTORADO, VOTOS RECIBIDOS Y ABSTENCIONISMO PARA ALCALDÍAS, POR ZONA Y SEXO, SEGÚN CANTÓN Y DISTRITO ADMINISTRATIVO, ELECCIONES MUNICIPALES FEBRERO 2016**

CANTÓN Y DISTRITO ADMINISTRATIVO	TOTAL			URBANA			RURAL			MIXTA		
	TOTAL	HOMBRES	MUJERES	TOTAL	HOMBRES	MUJERES	TOTAL	HOMBRES	MUJERES	TOTAL	HOMBRES	MUJERES
<b>CONCEPCIÓN</b>												
ELECTORADO	11 521	5 764	5 757	11 521	5 764	5 757	-	-	-	-	-	-
VOTOS RECIBIDOS	2 811	1 345	1 466	2 811	1 345	1 466	-	-	-	-	-	-
ABSTENCIONISMO	8 710	4 419	4 291	8 710	4 419	4 291	-	-	-	-	-	-
<b>DULCE NOMBRE</b>												
ELECTORADO	5 830	2 911	2 919	5 830	2 911	2 919	-	-	-	-	-	-
VOTOS RECIBIDOS	1 901	830	1 071	1 901	830	1 071	-	-	-	-	-	-
ABSTENCIONISMO	3 929	2 081	1 848	3 929	2 081	1 848	-	-	-	-	-	-
<b>SAN RAMÓN</b>												
ELECTORADO	3 399	1 673	1 726	3 399	1 673	1 726	-	-	-	-	-	-
VOTOS RECIBIDOS	961	426	535	961	426	535	-	-	-	-	-	-
ABSTENCIONISMO	2 438	1 247	1 191	2 438	1 247	1 191	-	-	-	-	-	-
<b>RÍO AZUL</b>												
ELECTORADO	5 686	2 914	2 772	5 686	2 914	2 772	-	-	-	-	-	-
VOTOS RECIBIDOS	1 370	613	757	1 370	613	757	-	-	-	-	-	-
ABSTENCIONISMO	4 316	2 301	2 015	4 316	2 301	2 015	-	-	-	-	-	-
<b>CANTÓN JIMÉNEZ</b>												
ELECTORADO	11 681	6 002	5 679	-	-	-	-	-	-	11 681	6 002	5 679
VOTOS RECIBIDOS	6 529	3 143	3 386	-	-	-	-	-	-	6 529	3 143	3 386
ABSTENCIONISMO	5 152	2 859	2 293	-	-	-	-	-	-	5 152	2 859	2 293
<b>JUAN VIÑAS</b>												
ELECTORADO	5 342	2 730	2 612	-	-	-	-	-	-	5 342	2 730	2 612
VOTOS RECIBIDOS	3 014	1 455	1 559	-	-	-	-	-	-	3 014	1 455	1 559
ABSTENCIONISMO	2 328	1 275	1 053	-	-	-	-	-	-	2 328	1 275	1 053
<b>TUCURRIQUE</b>												
ELECTORADO	3 597	1 854	1 743	-	-	-	-	-	-	3 597	1 854	1 743
VOTOS RECIBIDOS	2 115	1 016	1 099	-	-	-	-	-	-	2 115	1 016	1 099
ABSTENCIONISMO	1 482	838	644	-	-	-	-	-	-	1 482	838	644
<b>PEJIBAYE</b>												
ELECTORADO	2 742	1 418	1 324	-	-	-	-	-	-	2 742	1 418	1 324
VOTOS RECIBIDOS	1 400	672	728	-	-	-	-	-	-	1 400	672	728
ABSTENCIONISMO	1 342	746	596	-	-	-	-	-	-	1 342	746	596

**CUADRO 2.4 CARTAGO: ELECTORADO, VOTOS RECIBIDOS Y ABSTENCIONISMO PARA ALCALDÍAS, POR ZONA Y SEXO, SEGÚN CANTÓN Y DISTRITO ADMINISTRATIVO, ELECCIONES MUNICIPALES FEBRERO 2016**

CANTÓN Y DISTRITO ADMINISTRATIVO	TOTAL			URBANA			RURAL			MIXTA		
	TOTAL	HOMBRES	MUJERES	TOTAL	HOMBRES	MUJERES	TOTAL	HOMBRES	MUJERES	TOTAL	HOMBRES	MUJERES
<b>CANTÓN TURRIALBA</b>												
ELECTORADO	55 945	28 019	27 926	4 799	2 372	2 427	9 912	5 140	4 772	41 234	20 507	20 727
VOTOS RECIBIDOS	20 395	9 698	10 697	1 905	866	1 039	2 744	1 410	1 334	15 746	7 422	8 324
ABSTENCIONISMO	35 550	18 321	17 229	2 894	1 506	1 388	7 168	3 730	3 438	25 488	13 085	12 403
<b>TURRIALBA</b>												
ELECTORADO	22 041	10 784	11 257	-	-	-	-	-	-	22 041	10 784	11 257
VOTOS RECIBIDOS	8 582	3 979	4 603	-	-	-	-	-	-	8 582	3 979	4 603
ABSTENCIONISMO	13 459	6 805	6 654	-	-	-	-	-	-	13 459	6 805	6 654
<b>LA SUIZA</b>												
ELECTORADO	6 688	3 411	3 277	-	-	-	-	-	-	6 688	3 411	3 277
VOTOS RECIBIDOS	2 672	1 292	1 380	-	-	-	-	-	-	2 672	1 292	1 380
ABSTENCIONISMO	4 016	2 119	1 897	-	-	-	-	-	-	4 016	2 119	1 897
<b>PERALTA</b>												
ELECTORADO	314	180	134	-	-	-	314	180	134	-	-	-
VOTOS RECIBIDOS	157	91	66	-	-	-	157	91	66	-	-	-
ABSTENCIONISMO	157	89	68	-	-	-	157	89	68	-	-	-
<b>SANTA CRUZ</b>												
ELECTORADO	2 609	1 389	1 220	-	-	-	2 609	1 389	1 220	-	-	-
VOTOS RECIBIDOS	671	340	331	-	-	-	671	340	331	-	-	-
ABSTENCIONISMO	1 938	1 049	889	-	-	-	1 938	1 049	889	-	-	-
<b>SANTA TERESITA</b>												
ELECTORADO	3 890	1 996	1 894	-	-	-	3 890	1 996	1 894	-	-	-
VOTOS RECIBIDOS	1 343	687	656	-	-	-	1 343	687	656	-	-	-
ABSTENCIONISMO	2 547	1 309	1 238	-	-	-	2 547	1 309	1 238	-	-	-
<b>PAVONES</b>												
ELECTORADO	3 478	1 806	1 672	-	-	-	-	-	-	3 478	1 806	1 672
VOTOS RECIBIDOS	1 247	585	662	-	-	-	-	-	-	1 247	585	662
ABSTENCIONISMO	2 231	1 221	1 010	-	-	-	-	-	-	2 231	1 221	1 010
<b>TUIS</b>												
ELECTORADO	1 801	904	897	-	-	-	-	-	-	1 801	904	897
VOTOS RECIBIDOS	708	340	368	-	-	-	-	-	-	708	340	368
ABSTENCIONISMO	1 093	564	529	-	-	-	-	-	-	1 093	564	529

**CUADRO 2.4 CARTAGO: ELECTORADO, VOTOS RECIBIDOS Y ABSTENCIONISMO PARA ALCALDÍAS, POR ZONA Y SEXO, SEGÚN CANTÓN Y DISTRITO ADMINISTRATIVO, ELECCIONES MUNICIPALES FEBRERO 2016**

CANTÓN Y DISTRITO ADMINISTRATIVO	TOTAL			URBANA			RURAL			MIXTA		
	TOTAL	HOMBRES	MUJERES	TOTAL	HOMBRES	MUJERES	TOTAL	HOMBRES	MUJERES	TOTAL	HOMBRES	MUJERES
<b>TAYUTIC</b>												
ELECTORADO	1 749	889	860	-	-	-	-	-	-	1 749	889	860
VOTOS RECIBIDOS	697	344	353	-	-	-	-	-	-	697	344	353
ABSTENCIONISMO	1 052	545	507	-	-	-	-	-	-	1 052	545	507
<b>SANTA ROSA</b>												
ELECTORADO	4 100	2 011	2 089	-	-	-	-	-	-	4 100	2 011	2 089
VOTOS RECIBIDOS	1 450	689	761	-	-	-	-	-	-	1 450	689	761
ABSTENCIONISMO	2 650	1 322	1 328	-	-	-	-	-	-	2 650	1 322	1 328
<b>TRES EQUIS</b>												
ELECTORADO	1 377	702	675	-	-	-	-	-	-	1 377	702	675
VOTOS RECIBIDOS	390	193	197	-	-	-	-	-	-	390	193	197
ABSTENCIONISMO	987	509	478	-	-	-	-	-	-	987	509	478
<b>LA ISABEL</b>												
ELECTORADO	4 799	2 372	2 427	4 799	2 372	2 427	-	-	-	-	-	-
VOTOS RECIBIDOS	1 905	866	1 039	1 905	866	1 039	-	-	-	-	-	-
ABSTENCIONISMO	2 894	1 506	1 388	2 894	1 506	1 388	-	-	-	-	-	-
<b>CHIRRIPO</b>												
ELECTORADO	3 099	1 575	1 524	-	-	-	3 099	1 575	1 524	-	-	-
VOTOS RECIBIDOS	573	292	281	-	-	-	573	292	281	-	-	-
ABSTENCIONISMO	2 526	1 283	1 243	-	-	-	2 526	1 283	1 243	-	-	-
<b>CANTÓN ALVARADO</b>												
ELECTORADO	9 985	5 007	4 978	-	-	-	-	-	-	9 985	5 007	4 978
VOTOS RECIBIDOS	4 830	2 396	2 434	-	-	-	-	-	-	4 830	2 396	2 434
ABSTENCIONISMO	5 155	2 611	2 544	-	-	-	-	-	-	5 155	2 611	2 544
<b>PACAYAS</b>												
ELECTORADO	4 240	2 108	2 132	-	-	-	-	-	-	4 240	2 108	2 132
VOTOS RECIBIDOS	2 192	1 100	1 092	-	-	-	-	-	-	2 192	1 100	1 092
ABSTENCIONISMO	2 048	1 008	1 040	-	-	-	-	-	-	2 048	1 008	1 040
<b>CERVANTES</b>												
ELECTORADO	4 109	2 086	2 023	-	-	-	-	-	-	4 109	2 086	2 023
VOTOS RECIBIDOS	1 858	900	958	-	-	-	-	-	-	1 858	900	958
ABSTENCIONISMO	2 251	1 186	1 065	-	-	-	-	-	-	2 251	1 186	1 065

**CUADRO 2.4 CARTAGO: ELECTORADO, VOTOS RECIBIDOS Y ABSTENCIONISMO PARA ALCALDÍAS, POR ZONA Y SEXO, SEGÚN CANTÓN Y DISTRITO ADMINISTRATIVO, ELECCIONES MUNICIPALES FEBRERO 2016**

CANTÓN Y DISTRITO ADMINISTRATIVO	TOTAL			URBANA			RURAL			MIXTA		
	TOTAL	HOMBRES	MUJERES	TOTAL	HOMBRES	MUJERES	TOTAL	HOMBRES	MUJERES	TOTAL	HOMBRES	MUJERES
<b>CAPELLADES</b>												
ELECTORADO	1 636	813	823	-	-	-	-	-	-	1 636	813	823
VOTOS RECIBIDOS	780	396	384	-	-	-	-	-	-	780	396	384
ABSTENCIONISMO	856	417	439	-	-	-	-	-	-	856	417	439
<b>CANTÓN OREAMUNO</b>												
ELECTORADO	34 952	17 160	17 792	28 588	13 917	14 671	-	-	-	6 364	3 243	3 121
VOTOS RECIBIDOS	12 108	5 883	6 225	9 927	4 778	5 149	-	-	-	2 181	1 105	1 076
ABSTENCIONISMO	22 844	11 277	11 567	18 661	9 139	9 522	-	-	-	4 183	2 138	2 045
<b>SAN RAFAEL</b>												
ELECTORADO	21 592	10 446	11 146	21 592	10 446	11 146	-	-	-	-	-	-
VOTOS RECIBIDOS	6 934	3 315	3 619	6 934	3 315	3 619	-	-	-	-	-	-
ABSTENCIONISMO	14 658	7 131	7 527	14 658	7 131	7 527	-	-	-	-	-	-
<b>COT</b>												
ELECTORADO	6 996	3 471	3 525	6 996	3 471	3 525	-	-	-	-	-	-
VOTOS RECIBIDOS	2 993	1 463	1 530	2 993	1 463	1 530	-	-	-	-	-	-
ABSTENCIONISMO	4 003	2 008	1 995	4 003	2 008	1 995	-	-	-	-	-	-
<b>POTRERO CERRADO</b>												
ELECTORADO	1 405	727	678	-	-	-	-	-	-	1 405	727	678
VOTOS RECIBIDOS	558	281	277	-	-	-	-	-	-	558	281	277
ABSTENCIONISMO	847	446	401	-	-	-	-	-	-	847	446	401
<b>CIPRESES</b>												
ELECTORADO	2 635	1 350	1 285	-	-	-	-	-	-	2 635	1 350	1 285
VOTOS RECIBIDOS	870	446	424	-	-	-	-	-	-	870	446	424
ABSTENCIONISMO	1 765	904	861	-	-	-	-	-	-	1 765	904	861
<b>SANTA ROSA</b>												
ELECTORADO	2 324	1 166	1 158	-	-	-	-	-	-	2 324	1 166	1 158
VOTOS RECIBIDOS	753	378	375	-	-	-	-	-	-	753	378	375
ABSTENCIONISMO	1 571	788	783	-	-	-	-	-	-	1 571	788	783
<b>CANTÓN EL GUARCO</b>												
ELECTORADO	31 290	15 881	15 409	23 419	11 771	11 648	399	198	201	7 472	3 912	3 560
VOTOS RECIBIDOS	12 462	6 209	6 253	9 211	4 577	4 634	291	149	142	2 960	1 483	1 477
ABSTENCIONISMO	18 828	9 672	9 156	14 208	7 194	7 014	108	49	59	4 512	2 429	2 083

**CUADRO 2.4 CARTAGO: ELECTORADO, VOTOS RECIBIDOS Y ABSTENCIONISMO PARA ALCALDÍAS, POR ZONA Y SEXO, SEGÚN CANTÓN Y DISTRITO ADMINISTRATIVO, ELECCIONES MUNICIPALES FEBRERO 2016**

CANTÓN Y DISTRITO ADMINISTRATIVO	TOTAL			URBANA			RURAL			MIXTA		
	TOTAL	HOMBRES	MUJERES	TOTAL	HOMBRES	MUJERES	TOTAL	HOMBRES	MUJERES	TOTAL	HOMBRES	MUJERES
EL TEJAR												
ELECTORADO	18 239	9 077	9 162	18 239	9 077	9 162	-	-	-	-	-	-
VOTOS RECIBIDOS	6 415	3 152	3 263	6 415	3 152	3 263	-	-	-	-	-	-
ABSTENCIONISMO	11 824	5 925	5 899	11 824	5 925	5 899	-	-	-	-	-	-
SAN ISIDRO												
ELECTORADO	7 472	3 912	3 560	-	-	-	-	-	-	7 472	3 912	3 560
VOTOS RECIBIDOS	2 960	1 483	1 477	-	-	-	-	-	-	2 960	1 483	1 477
ABSTENCIONISMO	4 512	2 429	2 083	-	-	-	-	-	-	4 512	2 429	2 083
TOBOSI												
ELECTORADO	5 180	2 694	2 486	5 180	2 694	2 486	-	-	-	-	-	-
VOTOS RECIBIDOS	2 796	1 425	1 371	2 796	1 425	1 371	-	-	-	-	-	-
ABSTENCIONISMO	2 384	1 269	1 115	2 384	1 269	1 115	-	-	-	-	-	-
PATIO DE AGUA												
ELECTORADO	399	198	201	-	-	-	399	198	201	-	-	-
VOTOS RECIBIDOS	291	149	142	-	-	-	291	149	142	-	-	-
ABSTENCIONISMO	108	49	59	-	-	-	108	49	59	-	-	-

**CUADRO 2.5 HEREDIA: ELECTORADO, VOTOS RECIBIDOS Y ABSTENCIONISMO PARA ALCALDÍAS, POR ZONA Y SEXO, SEGÚN CANTÓN Y DISTRITO ADMINISTRATIVO, ELECCIONES MUNICIPALES FEBRERO 2016**

CANTÓN Y DISTRITO ADMINISTRATIVO	TOTAL			URBANA			RURAL			MIXTA		
	TOTAL	HOMBRES	MUJERES	TOTAL	HOMBRES	MUJERES	TOTAL	HOMBRES	MUJERES	TOTAL	HOMBRES	MUJERES
<b>HEREDIA</b>												
ELECTORADO	319 674	157 162	162 512	263 618	128 391	135 227	16 065	8 341	7 724	39 991	20 430	19 561
VOTOS RECIBIDOS	111 210	52 444	58 766	90 500	42 348	48 152	6 458	3 228	3 230	14 252	6 868	7 384
ABSTENCIONISMO	208 464	104 718	103 746	173 118	86 043	87 075	9 607	5 113	4 494	25 739	13 562	12 177
<b>CANTÓN HEREDIA</b>												
ELECTORADO	93 490	44 718	48 772	92 945	44 428	48 517	-	-	-	545	290	255
VOTOS RECIBIDOS	25 685	11 904	13 781	25 342	11 722	13 620	-	-	-	343	182	161
ABSTENCIONISMO	67 805	32 814	34 991	67 603	32 706	34 897	-	-	-	202	108	94
<b>HEREDIA</b>												
ELECTORADO	17 694	8 491	9 203	17 694	8 491	9 203	-	-	-	-	-	-
VOTOS RECIBIDOS	4 976	2 341	2 635	4 976	2 341	2 635	-	-	-	-	-	-
ABSTENCIONISMO	12 718	6 150	6 568	12 718	6 150	6 568	-	-	-	-	-	-
<b>MERCEDES</b>												
ELECTORADO	20 872	9 890	10 982	20 872	9 890	10 982	-	-	-	-	-	-
VOTOS RECIBIDOS	7 009	3 263	3 746	7 009	3 263	3 746	-	-	-	-	-	-
ABSTENCIONISMO	13 863	6 627	7 236	13 863	6 627	7 236	-	-	-	-	-	-
<b>SAN FRANCISCO</b>												
ELECTORADO	35 375	16 837	18 538	35 375	16 837	18 538	-	-	-	-	-	-
VOTOS RECIBIDOS	8 317	3 768	4 549	8 317	3 768	4 549	-	-	-	-	-	-
ABSTENCIONISMO	27 058	13 069	13 989	27 058	13 069	13 989	-	-	-	-	-	-
<b>ULLOA</b>												
ELECTORADO	19 004	9 210	9 794	19 004	9 210	9 794	-	-	-	-	-	-
VOTOS RECIBIDOS	5 040	2 350	2 690	5 040	2 350	2 690	-	-	-	-	-	-
ABSTENCIONISMO	13 964	6 860	7 104	13 964	6 860	7 104	-	-	-	-	-	-
<b>VARABLANCA</b>												
ELECTORADO	545	290	255	-	-	-	-	-	-	545	290	255
VOTOS RECIBIDOS	343	182	161	-	-	-	-	-	-	343	182	161
ABSTENCIONISMO	202	108	94	-	-	-	-	-	-	202	108	94
<b>CANTÓN BARVA</b>												
ELECTORADO	31 461	15 413	16 048	27 312	13 344	13 968	-	-	-	4 149	2 069	2 080
VOTOS RECIBIDOS	11 248	5 355	5 893	9 490	4 525	4 965	-	-	-	1 758	830	928
ABSTENCIONISMO	20 213	10 058	10 155	17 822	8 819	9 003	-	-	-	2 391	1 239	1 152



**CUADRO 2.5 HEREDIA: ELECTORADO, VOTOS RECIBIDOS Y ABSTENCIONISMO PARA ALCALDÍAS, POR ZONA Y SEXO, SEGÚN CANTÓN Y DISTRITO ADMINISTRATIVO, ELECCIONES MUNICIPALES FEBRERO 2016**

CANTÓN Y DISTRITO ADMINISTRATIVO	TOTAL			URBANA			RURAL			MIXTA		
	TOTAL	HOMBRES	MUJERES	TOTAL	HOMBRES	MUJERES	TOTAL	HOMBRES	MUJERES	TOTAL	HOMBRES	MUJERES
<b>BARVA</b>												
ELECTORADO	5 925	2 885	3 040	5 925	2 885	3 040	-	-	-	-	-	-
VOTOS RECIBIDOS	2 648	1 253	1 395	2 648	1 253	1 395	-	-	-	-	-	-
ABSTENCIONISMO	3 277	1 632	1 645	3 277	1 632	1 645	-	-	-	-	-	-
<b>SAN PEDRO</b>												
ELECTORADO	8 003	3 958	4 045	8 003	3 958	4 045	-	-	-	-	-	-
VOTOS RECIBIDOS	2 310	1 156	1 154	2 310	1 156	1 154	-	-	-	-	-	-
ABSTENCIONISMO	5 693	2 802	2 891	5 693	2 802	2 891	-	-	-	-	-	-
<b>SAN PABLO</b>												
ELECTORADO	5 419	2 662	2 757	5 419	2 662	2 757	-	-	-	-	-	-
VOTOS RECIBIDOS	2 034	932	1 102	2 034	932	1 102	-	-	-	-	-	-
ABSTENCIONISMO	3 385	1 730	1 655	3 385	1 730	1 655	-	-	-	-	-	-
<b>SAN ROQUE</b>												
ELECTORADO	2 739	1 321	1 418	2 739	1 321	1 418	-	-	-	-	-	-
VOTOS RECIBIDOS	937	437	500	937	437	500	-	-	-	-	-	-
ABSTENCIONISMO	1 802	884	918	1 802	884	918	-	-	-	-	-	-
<b>SANTA LUCÍA</b>												
ELECTORADO	5 226	2 518	2 708	5 226	2 518	2 708	-	-	-	-	-	-
VOTOS RECIBIDOS	1 561	747	814	1 561	747	814	-	-	-	-	-	-
ABSTENCIONISMO	3 665	1 771	1 894	3 665	1 771	1 894	-	-	-	-	-	-
<b>SAN JOSÉ DE LA MONTAÑA</b>												
ELECTORADO	4 149	2 069	2 080	-	-	-	-	-	-	4 149	2 069	2 080
VOTOS RECIBIDOS	1 758	830	928	-	-	-	-	-	-	1 758	830	928
ABSTENCIONISMO	2 391	1 239	1 152	-	-	-	-	-	-	2 391	1 239	1 152
<b>CANTÓN SANTO DOMINGO</b>												
ELECTORADO	33 424	16 466	16 958	33 424	16 466	16 958	-	-	-	-	-	-
VOTOS RECIBIDOS	12 069	5 664	6 405	12 069	5 664	6 405	-	-	-	-	-	-
ABSTENCIONISMO	21 355	10 802	10 553	21 355	10 802	10 553	-	-	-	-	-	-
<b>SANTO DOMINGO</b>												
ELECTORADO	7 698	3 704	3 994	7 698	3 704	3 994	-	-	-	-	-	-
VOTOS RECIBIDOS	2 855	1 359	1 496	2 855	1 359	1 496	-	-	-	-	-	-
ABSTENCIONISMO	4 843	2 345	2 498	4 843	2 345	2 498	-	-	-	-	-	-

**CUADRO 2.5 HEREDIA: ELECTORADO, VOTOS RECIBIDOS Y ABSTENCIONISMO PARA ALCALDÍAS, POR ZONA Y SEXO, SEGÚN CANTÓN Y DISTRITO ADMINISTRATIVO, ELECCIONES MUNICIPALES FEBRERO 2016**

CANTÓN Y DISTRITO ADMINISTRATIVO	TOTAL			URBANA			RURAL			MIXTA		
	TOTAL	HOMBRES	MUJERES	TOTAL	HOMBRES	MUJERES	TOTAL	HOMBRES	MUJERES	TOTAL	HOMBRES	MUJERES
<b>SAN VICENTE</b>												
ELECTORADO	4 324	2 043	2 281	4 324	2 043	2 281	-	-	-	-	-	-
VOTOS RECIBIDOS	1 588	740	848	1 588	740	848	-	-	-	-	-	-
ABSTENCIONISMO	2 736	1 303	1 433	2 736	1 303	1 433	-	-	-	-	-	-
<b>SAN MIGUEL</b>												
ELECTORADO	5 017	2 509	2 508	5 017	2 509	2 508	-	-	-	-	-	-
VOTOS RECIBIDOS	1 736	827	909	1 736	827	909	-	-	-	-	-	-
ABSTENCIONISMO	3 281	1 682	1 599	3 281	1 682	1 599	-	-	-	-	-	-
<b>PARACITO</b>												
ELECTORADO	2 142	1 035	1 107	2 142	1 035	1 107	-	-	-	-	-	-
VOTOS RECIBIDOS	661	291	370	661	291	370	-	-	-	-	-	-
ABSTENCIONISMO	1 481	744	737	1 481	744	737	-	-	-	-	-	-
<b>SANTO TOMÁS</b>												
ELECTORADO	3 827	1 924	1 903	3 827	1 924	1 903	-	-	-	-	-	-
VOTOS RECIBIDOS	1 545	749	796	1 545	749	796	-	-	-	-	-	-
ABSTENCIONISMO	2 282	1 175	1 107	2 282	1 175	1 107	-	-	-	-	-	-
<b>SANTA ROSA</b>												
ELECTORADO	5 024	2 529	2 495	5 024	2 529	2 495	-	-	-	-	-	-
VOTOS RECIBIDOS	1 811	837	974	1 811	837	974	-	-	-	-	-	-
ABSTENCIONISMO	3 213	1 692	1 521	3 213	1 692	1 521	-	-	-	-	-	-
<b>TURES</b>												
ELECTORADO	2 790	1 384	1 406	2 790	1 384	1 406	-	-	-	-	-	-
VOTOS RECIBIDOS	1 024	477	547	1 024	477	547	-	-	-	-	-	-
ABSTENCIONISMO	1 766	907	859	1 766	907	859	-	-	-	-	-	-
<b>PARÁ</b>												
ELECTORADO	2 602	1 338	1 264	2 602	1 338	1 264	-	-	-	-	-	-
VOTOS RECIBIDOS	849	384	465	849	384	465	-	-	-	-	-	-
ABSTENCIONISMO	1 753	954	799	1 753	954	799	-	-	-	-	-	-
<b>CANTÓN SANTA BÁRBARA</b>												
ELECTORADO	25 704	12 759	12 945	17 585	8 730	8 855	-	-	-	8 119	4 029	4 090
VOTOS RECIBIDOS	9 501	4 587	4 914	6 839	3 323	3 516	-	-	-	2 662	1 264	1 398
ABSTENCIONISMO	16 203	8 172	8 031	10 746	5 407	5 339	-	-	-	5 457	2 765	2 692

**CUADRO 2.5 HEREDIA: ELECTORADO, VOTOS RECIBIDOS Y ABSTENCIONISMO PARA ALCALDÍAS, POR ZONA Y SEXO, SEGÚN CANTÓN Y DISTRITO ADMINISTRATIVO, ELECCIONES MUNICIPALES FEBRERO 2016**

CANTÓN Y DISTRITO ADMINISTRATIVO	TOTAL			URBANA			RURAL			MIXTA		
	TOTAL	HOMBRES	MUJERES	TOTAL	HOMBRES	MUJERES	TOTAL	HOMBRES	MUJERES	TOTAL	HOMBRES	MUJERES
<b>SANTA BÁRBARA</b>												
ELECTORADO	6 637	3 282	3 355	6 637	3 282	3 355	-	-	-	-	-	-
VOTOS RECIBIDOS	2 902	1 403	1 499	2 902	1 403	1 499	-	-	-	-	-	-
ABSTENCIONISMO	3 735	1 879	1 856	3 735	1 879	1 856	-	-	-	-	-	-
<b>SAN PEDRO</b>												
ELECTORADO	2 850	1 412	1 438	2 850	1 412	1 438	-	-	-	-	-	-
VOTOS RECIBIDOS	1 025	520	505	1 025	520	505	-	-	-	-	-	-
ABSTENCIONISMO	1 825	892	933	1 825	892	933	-	-	-	-	-	-
<b>SAN JUAN</b>												
ELECTORADO	5 061	2 501	2 560	5 061	2 501	2 560	-	-	-	-	-	-
VOTOS RECIBIDOS	1 835	879	956	1 835	879	956	-	-	-	-	-	-
ABSTENCIONISMO	3 226	1 622	1 604	3 226	1 622	1 604	-	-	-	-	-	-
<b>JESÚS</b>												
ELECTORADO	5 880	2 928	2 952	-	-	-	-	-	-	5 880	2 928	2 952
VOTOS RECIBIDOS	1 856	893	963	-	-	-	-	-	-	1 856	893	963
ABSTENCIONISMO	4 024	2 035	1 989	-	-	-	-	-	-	4 024	2 035	1 989
<b>SANTO DOMINGO</b>												
ELECTORADO	2 239	1 101	1 138	-	-	-	-	-	-	2 239	1 101	1 138
VOTOS RECIBIDOS	806	371	435	-	-	-	-	-	-	806	371	435
ABSTENCIONISMO	1 433	730	703	-	-	-	-	-	-	1 433	730	703
<b>PURABÁ</b>												
ELECTORADO	3 037	1 535	1 502	3 037	1 535	1 502	-	-	-	-	-	-
VOTOS RECIBIDOS	1 077	521	556	1 077	521	556	-	-	-	-	-	-
ABSTENCIONISMO	1 960	1 014	946	1 960	1 014	946	-	-	-	-	-	-
<b>CANTÓN SAN RAFAEL</b>												
ELECTORADO	33 543	16 659	16 884	22 006	10 912	11 094	-	-	-	11 537	5 747	5 790
VOTOS RECIBIDOS	10 895	5 102	5 793	7 026	3 291	3 735	-	-	-	3 869	1 811	2 058
ABSTENCIONISMO	22 648	11 557	11 091	14 980	7 621	7 359	-	-	-	7 668	3 936	3 732
<b>SAN RAFAEL</b>												
ELECTORADO	9 022	4 478	4 544	9 022	4 478	4 544	-	-	-	-	-	-
VOTOS RECIBIDOS	3 268	1 517	1 751	3 268	1 517	1 751	-	-	-	-	-	-
ABSTENCIONISMO	5 754	2 961	2 793	5 754	2 961	2 793	-	-	-	-	-	-

**CUADRO 2.5 HEREDIA: ELECTORADO, VOTOS RECIBIDOS Y ABSTENCIONISMO PARA ALCALDÍAS, POR ZONA Y SEXO, SEGÚN CANTÓN Y DISTRITO ADMINISTRATIVO, ELECCIONES MUNICIPALES FEBRERO 2016**

CANTÓN Y DISTRITO ADMINISTRATIVO	TOTAL			URBANA			RURAL			MIXTA		
	TOTAL	HOMBRES	MUJERES	TOTAL	HOMBRES	MUJERES	TOTAL	HOMBRES	MUJERES	TOTAL	HOMBRES	MUJERES
<b>SAN JOSECITO</b>												
ELECTORADO	7 521	3 777	3 744	7 521	3 777	3 744	-	-	-	-	-	-
VOTOS RECIBIDOS	1 937	938	999	1 937	938	999	-	-	-	-	-	-
ABSTENCIONISMO	5 584	2 839	2 745	5 584	2 839	2 745	-	-	-	-	-	-
<b>SANTIAGO</b>												
ELECTORADO	5 463	2 657	2 806	5 463	2 657	2 806	-	-	-	-	-	-
VOTOS RECIBIDOS	1 821	836	985	1 821	836	985	-	-	-	-	-	-
ABSTENCIONISMO	3 642	1 821	1 821	3 642	1 821	1 821	-	-	-	-	-	-
<b>LOS ÁNGELES</b>												
ELECTORADO	8 671	4 325	4 346	-	-	-	-	-	-	8 671	4 325	4 346
VOTOS RECIBIDOS	2 869	1 334	1 535	-	-	-	-	-	-	2 869	1 334	1 535
ABSTENCIONISMO	5 802	2 991	2 811	-	-	-	-	-	-	5 802	2 991	2 811
<b>CONCEPCIÓN</b>												
ELECTORADO	2 866	1 422	1 444	-	-	-	-	-	-	2 866	1 422	1 444
VOTOS RECIBIDOS	1 000	477	523	-	-	-	-	-	-	1 000	477	523
ABSTENCIONISMO	1 866	945	921	-	-	-	-	-	-	1 866	945	921
<b>CANTÓN SAN ISIDRO</b>												
ELECTORADO	15 301	7 678	7 623	15 301	7 678	7 623	-	-	-	-	-	-
VOTOS RECIBIDOS	6 797	3 164	3 633	6 797	3 164	3 633	-	-	-	-	-	-
ABSTENCIONISMO	8 504	4 514	3 990	8 504	4 514	3 990	-	-	-	-	-	-
<b>SAN ISIDRO</b>												
ELECTORADO	7 709	3 852	3 857	7 709	3 852	3 857	-	-	-	-	-	-
VOTOS RECIBIDOS	3 432	1 578	1 854	3 432	1 578	1 854	-	-	-	-	-	-
ABSTENCIONISMO	4 277	2 274	2 003	4 277	2 274	2 003	-	-	-	-	-	-
<b>SAN JOSÉ</b>												
ELECTORADO	3 846	1 952	1 894	3 846	1 952	1 894	-	-	-	-	-	-
VOTOS RECIBIDOS	1 632	796	836	1 632	796	836	-	-	-	-	-	-
ABSTENCIONISMO	2 214	1 156	1 058	2 214	1 156	1 058	-	-	-	-	-	-
<b>CONCEPCIÓN</b>												
ELECTORADO	2 004	1 009	995	2 004	1 009	995	-	-	-	-	-	-
VOTOS RECIBIDOS	1 025	478	547	1 025	478	547	-	-	-	-	-	-
ABSTENCIONISMO	979	531	448	979	531	448	-	-	-	-	-	-

**CUADRO 2.5 HEREDIA: ELECTORADO, VOTOS RECIBIDOS Y ABSTENCIONISMO PARA ALCALDÍAS, POR ZONA Y SEXO, SEGÚN CANTÓN Y DISTRITO ADMINISTRATIVO, ELECCIONES MUNICIPALES FEBRERO 2016**

CANTÓN Y DISTRITO ADMINISTRATIVO	TOTAL			URBANA			RURAL			MIXTA		
	TOTAL	HOMBRES	MUJERES	TOTAL	HOMBRES	MUJERES	TOTAL	HOMBRES	MUJERES	TOTAL	HOMBRES	MUJERES
<b>SAN FRANCISCO</b>												
ELECTORADO	1 742	865	877	1 742	865	877	-	-	-	-	-	-
VOTOS RECIBIDOS	708	312	396	708	312	396	-	-	-	-	-	-
ABSTENCIONISMO	1 034	553	481	1 034	553	481	-	-	-	-	-	-
<b>CANTÓN BELÉN</b>												
ELECTORADO	18 013	8 880	9 133	18 013	8 880	9 133	-	-	-	-	-	-
VOTOS RECIBIDOS	8 060	3 763	4 297	8 060	3 763	4 297	-	-	-	-	-	-
ABSTENCIONISMO	9 953	5 117	4 836	9 953	5 117	4 836	-	-	-	-	-	-
<b>SAN ANTONIO</b>												
ELECTORADO	8 231	4 092	4 139	8 231	4 092	4 139	-	-	-	-	-	-
VOTOS RECIBIDOS	3 789	1 768	2 021	3 789	1 768	2 021	-	-	-	-	-	-
ABSTENCIONISMO	4 442	2 324	2 118	4 442	2 324	2 118	-	-	-	-	-	-
<b>LA RIBERA</b>												
ELECTORADO	6 147	3 040	3 107	6 147	3 040	3 107	-	-	-	-	-	-
VOTOS RECIBIDOS	2 616	1 243	1 373	2 616	1 243	1 373	-	-	-	-	-	-
ABSTENCIONISMO	3 531	1 797	1 734	3 531	1 797	1 734	-	-	-	-	-	-
<b>LA ASUNCIÓN</b>												
ELECTORADO	3 635	1 748	1 887	3 635	1 748	1 887	-	-	-	-	-	-
VOTOS RECIBIDOS	1 655	752	903	1 655	752	903	-	-	-	-	-	-
ABSTENCIONISMO	1 980	996	984	1 980	996	984	-	-	-	-	-	-
<b>CANTÓN FLORES</b>												
ELECTORADO	15 949	7 778	8 171	15 949	7 778	8 171	-	-	-	-	-	-
VOTOS RECIBIDOS	7 091	3 347	3 744	7 091	3 347	3 744	-	-	-	-	-	-
ABSTENCIONISMO	8 858	4 431	4 427	8 858	4 431	4 427	-	-	-	-	-	-
<b>SAN JOAQUÍN</b>												
ELECTORADO	8 313	4 019	4 294	8 313	4 019	4 294	-	-	-	-	-	-
VOTOS RECIBIDOS	3 674	1 750	1 924	3 674	1 750	1 924	-	-	-	-	-	-
ABSTENCIONISMO	4 639	2 269	2 370	4 639	2 269	2 370	-	-	-	-	-	-
<b>BARRANTES</b>												
ELECTORADO	2 506	1 251	1 255	2 506	1 251	1 255	-	-	-	-	-	-
VOTOS RECIBIDOS	1 308	633	675	1 308	633	675	-	-	-	-	-	-
ABSTENCIONISMO	1 198	618	580	1 198	618	580	-	-	-	-	-	-

**CUADRO 2.5 HEREDIA: ELECTORADO, VOTOS RECIBIDOS Y ABSTENCIONISMO PARA ALCALDÍAS, POR ZONA Y SEXO, SEGÚN CANTÓN Y DISTRITO ADMINISTRATIVO, ELECCIONES MUNICIPALES FEBRERO 2016**

CANTÓN Y DISTRITO ADMINISTRATIVO	TOTAL			URBANA			RURAL			MIXTA		
	TOTAL	HOMBRES	MUJERES	TOTAL	HOMBRES	MUJERES	TOTAL	HOMBRES	MUJERES	TOTAL	HOMBRES	MUJERES
<b>LLORENTE</b>												
ELECTORADO	5 130	2 508	2 622	5 130	2 508	2 622	-	-	-	-	-	-
VOTOS RECIBIDOS	2 109	964	1 145	2 109	964	1 145	-	-	-	-	-	-
ABSTENCIONISMO	3 021	1 544	1 477	3 021	1 544	1 477	-	-	-	-	-	-
<b>CANTÓN SAN PABLO</b>												
ELECTORADO	21 083	10 175	10 908	21 083	10 175	10 908	-	-	-	-	-	-
VOTOS RECIBIDOS	7 786	3 549	4 237	7 786	3 549	4 237	-	-	-	-	-	-
ABSTENCIONISMO	13 297	6 626	6 671	13 297	6 626	6 671	-	-	-	-	-	-
<b>SAN PABLO</b>												
ELECTORADO	15 892	7 699	8 193	15 892	7 699	8 193	-	-	-	-	-	-
VOTOS RECIBIDOS	5 934	2 702	3 232	5 934	2 702	3 232	-	-	-	-	-	-
ABSTENCIONISMO	9 958	4 997	4 961	9 958	4 997	4 961	-	-	-	-	-	-
<b>RINCÓN DE SABANILLA</b>												
ELECTORADO	5 191	2 476	2 715	5 191	2 476	2 715	-	-	-	-	-	-
VOTOS RECIBIDOS	1 852	847	1 005	1 852	847	1 005	-	-	-	-	-	-
ABSTENCIONISMO	3 339	1 629	1 710	3 339	1 629	1 710	-	-	-	-	-	-
<b>CANTÓN SARAPIQUÍ</b>												
ELECTORADO	31 706	16 636	15 070	-	-	-	16 065	8 341	7 724	15 641	8 295	7 346
VOTOS RECIBIDOS	12 078	6 009	6 069	-	-	-	6 458	3 228	3 230	5 620	2 781	2 839
ABSTENCIONISMO	19 628	10 627	9 001	-	-	-	9 607	5 113	4 494	10 021	5 514	4 507
<b>PUERTO VIEJO</b>												
ELECTORADO	9 852	5 252	4 600	-	-	-	-	-	-	9 852	5 252	4 600
VOTOS RECIBIDOS	3 384	1 679	1 705	-	-	-	-	-	-	3 384	1 679	1 705
ABSTENCIONISMO	6 468	3 573	2 895	-	-	-	-	-	-	6 468	3 573	2 895
<b>LA VIRGEN</b>												
ELECTORADO	5 789	3 043	2 746	-	-	-	-	-	-	5 789	3 043	2 746
VOTOS RECIBIDOS	2 236	1 102	1 134	-	-	-	-	-	-	2 236	1 102	1 134
ABSTENCIONISMO	3 553	1 941	1 612	-	-	-	-	-	-	3 553	1 941	1 612
<b>HORQUETAS</b>												
ELECTORADO	15 373	7 934	7 439	-	-	-	15 373	7 934	7 439	-	-	-
VOTOS RECIBIDOS	6 173	3 070	3 103	-	-	-	6 173	3 070	3 103	-	-	-
ABSTENCIONISMO	9 200	4 864	4 336	-	-	-	9 200	4 864	4 336	-	-	-

**CUADRO 2.5 HEREDIA: ELECTORADO, VOTOS RECIBIDOS Y ABSTENCIONISMO PARA ALCALDÍAS, POR ZONA Y SEXO, SEGÚN CANTÓN Y DISTRITO ADMINISTRATIVO, ELECCIONES MUNICIPALES FEBRERO 2016**

CANTÓN Y DISTRITO ADMINISTRATIVO	TOTAL			URBANA			RURAL			MIXTA		
	TOTAL	HOMBRES	MUJERES	TOTAL	HOMBRES	MUJERES	TOTAL	HOMBRES	MUJERES	TOTAL	HOMBRES	MUJERES
LLANURAS DEL GASPAR												
ELECTORADO	374	228	146	-	-	-	374	228	146	-	-	-
VOTOS RECIBIDOS	147	82	65	-	-	-	147	82	65	-	-	-
ABSTENCIONISMO	227	146	81	-	-	-	227	146	81	-	-	-
CUREÑA												
ELECTORADO	318	179	139	-	-	-	318	179	139	-	-	-
VOTOS RECIBIDOS	138	76	62	-	-	-	138	76	62	-	-	-
ABSTENCIONISMO	180	103	77	-	-	-	180	103	77	-	-	-

**CUADRO 2.6 GUANACASTE: ELECTORADO, VOTOS RECIBIDOS Y ABSTENCIONISMO PARA ALCALDÍAS, POR ZONA Y SEXO, SEGÚN CANTÓN Y DISTRITO ADMINISTRATIVO, ELECCIONES MUNICIPALES FEBRERO 2016**

CANTÓN Y DISTRITO ADMINISTRATIVO	TOTAL			URBANA			RURAL			MIXTA		
	TOTAL	HOMBRES	MUJERES	TOTAL	HOMBRES	MUJERES	TOTAL	HOMBRES	MUJERES	TOTAL	HOMBRES	MUJERES
<b>GUANACASTE</b>												
ELECTORADO	231 102	116 777	114 325	63 563	31 639	31 924	34 433	17 806	16 627	133 106	67 332	65 774
VOTOS RECIBIDOS	101 837	48 554	53 283	22 574	10 527	12 047	17 234	8 702	8 532	62 029	29 325	32 704
ABSTENCIONISMO	129 265	68 223	61 042	40 989	21 112	19 877	17 199	9 104	8 095	71 077	38 007	33 070
<b>CANTÓN LIBERIA</b>												
ELECTORADO	43 058	21 575	21 483	36 676	18 360	18 316	2 113	1 050	1 063	4 269	2 165	2 104
VOTOS RECIBIDOS	13 427	6 339	7 088	11 057	5 228	5 829	957	452	505	1 413	659	754
ABSTENCIONISMO	29 631	15 236	14 395	25 619	13 132	12 487	1 156	598	558	2 856	1 506	1 350
LIBERIA												
ELECTORADO	36 676	18 360	18 316	36 676	18 360	18 316	-	-	-	-	-	-
VOTOS RECIBIDOS	11 057	5 228	5 829	11 057	5 228	5 829	-	-	-	-	-	-
ABSTENCIONISMO	25 619	13 132	12 487	25 619	13 132	12 487	-	-	-	-	-	-
CAÑAS DULCES												
ELECTORADO	2 113	1 050	1 063	-	-	-	2 113	1 050	1 063	-	-	-
VOTOS RECIBIDOS	957	452	505	-	-	-	957	452	505	-	-	-
ABSTENCIONISMO	1 156	598	558	-	-	-	1 156	598	558	-	-	-
MAYORGA												
ELECTORADO	1 003	546	457	-	-	-	-	-	-	1 003	546	457
VOTOS RECIBIDOS	334	153	181	-	-	-	-	-	-	334	153	181
ABSTENCIONISMO	669	393	276	-	-	-	-	-	-	669	393	276
NACASCOLO												
ELECTORADO	1 601	788	813	-	-	-	-	-	-	1 601	788	813
VOTOS RECIBIDOS	491	220	271	-	-	-	-	-	-	491	220	271
ABSTENCIONISMO	1 110	568	542	-	-	-	-	-	-	1 110	568	542
CURUBANDÉ												
ELECTORADO	1 665	831	834	-	-	-	-	-	-	1 665	831	834
VOTOS RECIBIDOS	588	286	302	-	-	-	-	-	-	588	286	302
ABSTENCIONISMO	1 077	545	532	-	-	-	-	-	-	1 077	545	532
<b>CANTÓN NICOYA</b>												
ELECTORADO	39 567	19 852	19 715	-	-	-	8 168	4 107	4 061	31 399	15 745	15 654
VOTOS RECIBIDOS	17 925	8 655	9 270	-	-	-	4 036	1 981	2 055	13 889	6 674	7 215
ABSTENCIONISMO	21 642	11 197	10 445	-	-	-	4 132	2 126	2 006	17 510	9 071	8 439



**CUADRO 2.6 GUANACASTE: ELECTORADO, VOTOS RECIBIDOS Y ABSTENCIONISMO PARA ALCALDÍAS, POR ZONA Y SEXO, SEGÚN CANTÓN Y DISTRITO ADMINISTRATIVO, ELECCIONES MUNICIPALES FEBRERO 2016**

CANTÓN Y DISTRITO ADMINISTRATIVO	TOTAL			URBANA			RURAL			MIXTA		
	TOTAL	HOMBRES	MUJERES	TOTAL	HOMBRES	MUJERES	TOTAL	HOMBRES	MUJERES	TOTAL	HOMBRES	MUJERES
<b>NICOYA</b>												
ELECTORADO	20 431	10 047	10 384	-	-	-	-	-	-	20 431	10 047	10 384
VOTOS RECIBIDOS	8 801	4 198	4 603	-	-	-	-	-	-	8 801	4 198	4 603
ABSTENCIONISMO	11 630	5 849	5 781	-	-	-	-	-	-	11 630	5 849	5 781
<b>MANSIÓN</b>												
ELECTORADO	4 053	2 028	2 025	-	-	-	4 053	2 028	2 025	-	-	-
VOTOS RECIBIDOS	1 880	907	973	-	-	-	1 880	907	973	-	-	-
ABSTENCIONISMO	2 173	1 121	1 052	-	-	-	2 173	1 121	1 052	-	-	-
<b>SAN ANTONIO</b>												
ELECTORADO	5 402	2 757	2 645	-	-	-	-	-	-	5 402	2 757	2 645
VOTOS RECIBIDOS	2 953	1 407	1 546	-	-	-	-	-	-	2 953	1 407	1 546
ABSTENCIONISMO	2 449	1 350	1 099	-	-	-	-	-	-	2 449	1 350	1 099
<b>QUEBRADA HONDA</b>												
ELECTORADO	2 141	1 083	1 058	-	-	-	2 141	1 083	1 058	-	-	-
VOTOS RECIBIDOS	1 107	541	566	-	-	-	1 107	541	566	-	-	-
ABSTENCIONISMO	1 034	542	492	-	-	-	1 034	542	492	-	-	-
<b>SÁMARA</b>												
ELECTORADO	2 454	1 314	1 140	-	-	-	-	-	-	2 454	1 314	1 140
VOTOS RECIBIDOS	902	461	441	-	-	-	-	-	-	902	461	441
ABSTENCIONISMO	1 552	853	699	-	-	-	-	-	-	1 552	853	699
<b>NOSARA</b>												
ELECTORADO	3 112	1 627	1 485	-	-	-	-	-	-	3 112	1 627	1 485
VOTOS RECIBIDOS	1 233	608	625	-	-	-	-	-	-	1 233	608	625
ABSTENCIONISMO	1 879	1 019	860	-	-	-	-	-	-	1 879	1 019	860
<b>BELÉN DE NOSARITA</b>												
ELECTORADO	1 974	996	978	-	-	-	1 974	996	978	-	-	-
VOTOS RECIBIDOS	1 049	533	516	-	-	-	1 049	533	516	-	-	-
ABSTENCIONISMO	925	463	462	-	-	-	925	463	462	-	-	-
<b>CANTÓN SANTA CRUZ</b>												
ELECTORADO	39 432	20 050	19 382	-	-	-	6 325	3 323	3 002	33 107	16 727	16 380
VOTOS RECIBIDOS	18 098	8 555	9 543	-	-	-	2 923	1 502	1 421	15 175	7 053	8 122
ABSTENCIONISMO	21 334	11 495	9 839	-	-	-	3 402	1 821	1 581	17 932	9 674	8 258

**CUADRO 2.6 GUANACASTE: ELECTORADO, VOTOS RECIBIDOS Y ABSTENCIONISMO PARA ALCALDÍAS, POR ZONA Y SEXO, SEGÚN CANTÓN Y DISTRITO ADMINISTRATIVO, ELECCIONES MUNICIPALES FEBRERO 2016**

CANTÓN Y DISTRITO ADMINISTRATIVO	TOTAL			URBANA			RURAL			MIXTA		
	TOTAL	HOMBRES	MUJERES	TOTAL	HOMBRES	MUJERES	TOTAL	HOMBRES	MUJERES	TOTAL	HOMBRES	MUJERES
SANTA CRUZ												
ELECTORADO	17 060	8 370	8 690	-	-	-	-	-	-	17 060	8 370	8 690
VOTOS RECIBIDOS	7 866	3 569	4 297	-	-	-	-	-	-	7 866	3 569	4 297
ABSTENCIONISMO	9 194	4 801	4 393	-	-	-	-	-	-	9 194	4 801	4 393
BOLSÓN												
ELECTORADO	1 344	728	616	-	-	-	-	-	-	1 344	728	616
VOTOS RECIBIDOS	709	350	359	-	-	-	-	-	-	709	350	359
ABSTENCIONISMO	635	378	257	-	-	-	-	-	-	635	378	257
VEINTISIETE DE ABRIL												
ELECTORADO	5 059	2 647	2 412	-	-	-	5 059	2 647	2 412	-	-	-
VOTOS RECIBIDOS	2 236	1 139	1 097	-	-	-	2 236	1 139	1 097	-	-	-
ABSTENCIONISMO	2 823	1 508	1 315	-	-	-	2 823	1 508	1 315	-	-	-
TEMPATE												
ELECTORADO	3 140	1 630	1 510	-	-	-	-	-	-	3 140	1 630	1 510
VOTOS RECIBIDOS	1 362	663	699	-	-	-	-	-	-	1 362	663	699
ABSTENCIONISMO	1 778	967	811	-	-	-	-	-	-	1 778	967	811
CARTAGENA												
ELECTORADO	2 839	1 453	1 386	-	-	-	-	-	-	2 839	1 453	1 386
VOTOS RECIBIDOS	1 266	594	672	-	-	-	-	-	-	1 266	594	672
ABSTENCIONISMO	1 573	859	714	-	-	-	-	-	-	1 573	859	714
CUAJINIQUIL												
ELECTORADO	1 266	676	590	-	-	-	1 266	676	590	-	-	-
VOTOS RECIBIDOS	687	363	324	-	-	-	687	363	324	-	-	-
ABSTENCIONISMO	579	313	266	-	-	-	579	313	266	-	-	-
DIRIÁ												
ELECTORADO	3 075	1 535	1 540	-	-	-	-	-	-	3 075	1 535	1 540
VOTOS RECIBIDOS	1 643	749	894	-	-	-	-	-	-	1 643	749	894
ABSTENCIONISMO	1 432	786	646	-	-	-	-	-	-	1 432	786	646
CABO VELAS												
ELECTORADO	1 962	1 028	934	-	-	-	-	-	-	1 962	1 028	934
VOTOS RECIBIDOS	897	425	472	-	-	-	-	-	-	897	425	472
ABSTENCIONISMO	1 065	603	462	-	-	-	-	-	-	1 065	603	462

**CUADRO 2.6 GUANACASTE: ELECTORADO, VOTOS RECIBIDOS Y ABSTENCIONISMO PARA ALCALDÍAS, POR ZONA Y SEXO, SEGÚN CANTÓN Y DISTRITO ADMINISTRATIVO, ELECCIONES MUNICIPALES FEBRERO 2016**

CANTÓN Y DISTRITO ADMINISTRATIVO	TOTAL			URBANA			RURAL			MIXTA		
	TOTAL	HOMBRES	MUJERES	TOTAL	HOMBRES	MUJERES	TOTAL	HOMBRES	MUJERES	TOTAL	HOMBRES	MUJERES
<b>TAMARINDO</b>												
ELECTORADO	3 687	1 983	1 704	-	-	-	-	-	-	3 687	1 983	1 704
VOTOS RECIBIDOS	1 432	703	729	-	-	-	-	-	-	1 432	703	729
ABSTENCIONISMO	2 255	1 280	975	-	-	-	-	-	-	2 255	1 280	975
<b>CANTÓN BAGACES</b>												
ELECTORADO	13 067	6 624	6 443	-	-	-	758	382	376	12 309	6 242	6 067
VOTOS RECIBIDOS	4 961	2 336	2 625	-	-	-	373	176	197	4 588	2 160	2 428
ABSTENCIONISMO	8 106	4 288	3 818	-	-	-	385	206	179	7 721	4 082	3 639
<b>BAGACES</b>												
ELECTORADO	7 752	3 915	3 837	-	-	-	-	-	-	7 752	3 915	3 837
VOTOS RECIBIDOS	2 814	1 270	1 544	-	-	-	-	-	-	2 814	1 270	1 544
ABSTENCIONISMO	4 938	2 645	2 293	-	-	-	-	-	-	4 938	2 645	2 293
<b>LA FORTUNA</b>												
ELECTORADO	2 081	1 050	1 031	-	-	-	-	-	-	2 081	1 050	1 031
VOTOS RECIBIDOS	850	423	427	-	-	-	-	-	-	850	423	427
ABSTENCIONISMO	1 231	627	604	-	-	-	-	-	-	1 231	627	604
<b>MOGOTE</b>												
ELECTORADO	2 476	1 277	1 199	-	-	-	-	-	-	2 476	1 277	1 199
VOTOS RECIBIDOS	924	467	457	-	-	-	-	-	-	924	467	457
ABSTENCIONISMO	1 552	810	742	-	-	-	-	-	-	1 552	810	742
<b>RÍO NARANJO</b>												
ELECTORADO	758	382	376	-	-	-	758	382	376	-	-	-
VOTOS RECIBIDOS	373	176	197	-	-	-	373	176	197	-	-	-
ABSTENCIONISMO	385	206	179	-	-	-	385	206	179	-	-	-
<b>CANTÓN CARRILLO</b>												
ELECTORADO	23 197	11 760	11 437	3 183	1 574	1 609	-	-	-	20 014	10 186	9 828
VOTOS RECIBIDOS	10 672	4 823	5 849	1 565	671	894	-	-	-	9 107	4 152	4 955
ABSTENCIONISMO	12 525	6 937	5 588	1 618	903	715	-	-	-	10 907	6 034	4 873
<b>FILADELFIA</b>												
ELECTORADO	5 658	2 844	2 814	-	-	-	-	-	-	5 658	2 844	2 814
VOTOS RECIBIDOS	2 760	1 220	1 540	-	-	-	-	-	-	2 760	1 220	1 540
ABSTENCIONISMO	2 898	1 624	1 274	-	-	-	-	-	-	2 898	1 624	1 274

**CUADRO 2.6 GUANACASTE: ELECTORADO, VOTOS RECIBIDOS Y ABSTENCIONISMO PARA ALCALDÍAS, POR ZONA Y SEXO, SEGÚN CANTÓN Y DISTRITO ADMINISTRATIVO, ELECCIONES MUNICIPALES FEBRERO 2016**

CANTÓN Y DISTRITO ADMINISTRATIVO	TOTAL			URBANA			RURAL			MIXTA		
	TOTAL	HOMBRES	MUJERES	TOTAL	HOMBRES	MUJERES	TOTAL	HOMBRES	MUJERES	TOTAL	HOMBRES	MUJERES
<b>PALMIRA</b>												
ELECTORADO	3 183	1 574	1 609	3 183	1 574	1 609	-	-	-	-	-	-
VOTOS RECIBIDOS	1 565	671	894	1 565	671	894	-	-	-	-	-	-
ABSTENCIONISMO	1 618	903	715	1 618	903	715	-	-	-	-	-	-
<b>SARDINAL</b>												
ELECTORADO	8 693	4 473	4 220	-	-	-	-	-	-	8 693	4 473	4 220
VOTOS RECIBIDOS	3 709	1 728	1 981	-	-	-	-	-	-	3 709	1 728	1 981
ABSTENCIONISMO	4 984	2 745	2 239	-	-	-	-	-	-	4 984	2 745	2 239
<b>BELÉN</b>												
ELECTORADO	5 663	2 869	2 794	-	-	-	-	-	-	5 663	2 869	2 794
VOTOS RECIBIDOS	2 638	1 204	1 434	-	-	-	-	-	-	2 638	1 204	1 434
ABSTENCIONISMO	3 025	1 665	1 360	-	-	-	-	-	-	3 025	1 665	1 360
<b>CANTÓN CAÑAS</b>												
ELECTORADO	19 065	9 561	9 504	16 681	8 306	8 375	474	256	218	1 910	999	911
VOTOS RECIBIDOS	7 072	3 280	3 792	5 958	2 741	3 217	288	139	149	826	400	426
ABSTENCIONISMO	11 993	6 281	5 712	10 723	5 565	5 158	186	117	69	1 084	599	485
<b>CAÑAS</b>												
ELECTORADO	15 450	7 647	7 803	15 450	7 647	7 803	-	-	-	-	-	-
VOTOS RECIBIDOS	5 638	2 575	3 063	5 638	2 575	3 063	-	-	-	-	-	-
ABSTENCIONISMO	9 812	5 072	4 740	9 812	5 072	4 740	-	-	-	-	-	-
<b>PALMIRA</b>												
ELECTORADO	674	354	320	-	-	-	-	-	-	674	354	320
VOTOS RECIBIDOS	360	182	178	-	-	-	-	-	-	360	182	178
ABSTENCIONISMO	314	172	142	-	-	-	-	-	-	314	172	142
<b>SAN MIGUEL</b>												
ELECTORADO	1 236	645	591	-	-	-	-	-	-	1 236	645	591
VOTOS RECIBIDOS	466	218	248	-	-	-	-	-	-	466	218	248
ABSTENCIONISMO	770	427	343	-	-	-	-	-	-	770	427	343
<b>BEBEDERO</b>												
ELECTORADO	1 231	659	572	1 231	659	572	-	-	-	-	-	-
VOTOS RECIBIDOS	320	166	154	320	166	154	-	-	-	-	-	-
ABSTENCIONISMO	911	493	418	911	493	418	-	-	-	-	-	-

**CUADRO 2.6 GUANACASTE: ELECTORADO, VOTOS RECIBIDOS Y ABSTENCIONISMO PARA ALCALDÍAS, POR ZONA Y SEXO, SEGÚN CANTÓN Y DISTRITO ADMINISTRATIVO, ELECCIONES MUNICIPALES FEBRERO 2016**

CANTÓN Y DISTRITO ADMINISTRATIVO	TOTAL			URBANA			RURAL			MIXTA		
	TOTAL	HOMBRES	MUJERES	TOTAL	HOMBRES	MUJERES	TOTAL	HOMBRES	MUJERES	TOTAL	HOMBRES	MUJERES
<b>POROZAL</b>												
ELECTORADO	474	256	218	-	-	-	474	256	218	-	-	-
VOTOS RECIBIDOS	288	139	149	-	-	-	288	139	149	-	-	-
ABSTENCIONISMO	186	117	69	-	-	-	186	117	69	-	-	-
<b>CANTÓN ABANGARES</b>												
ELECTORADO	13 237	6 733	6 504	-	-	-	2 940	1 542	1 398	10 297	5 191	5 106
VOTOS RECIBIDOS	7 341	3 576	3 765	-	-	-	1 436	739	697	5 905	2 837	3 068
ABSTENCIONISMO	5 896	3 157	2 739	-	-	-	1 504	803	701	4 392	2 354	2 038
<b>LAS JUNTAS</b>												
ELECTORADO	7 062	3 525	3 537	-	-	-	-	-	-	7 062	3 525	3 537
VOTOS RECIBIDOS	3 756	1 791	1 965	-	-	-	-	-	-	3 756	1 791	1 965
ABSTENCIONISMO	3 306	1 734	1 572	-	-	-	-	-	-	3 306	1 734	1 572
<b>SIERRA</b>												
ELECTORADO	1 584	836	748	-	-	-	1 584	836	748	-	-	-
VOTOS RECIBIDOS	758	403	355	-	-	-	758	403	355	-	-	-
ABSTENCIONISMO	826	433	393	-	-	-	826	433	393	-	-	-
<b>SAN JUAN</b>												
ELECTORADO	1 356	706	650	-	-	-	1 356	706	650	-	-	-
VOTOS RECIBIDOS	678	336	342	-	-	-	678	336	342	-	-	-
ABSTENCIONISMO	678	370	308	-	-	-	678	370	308	-	-	-
<b>COLORADO</b>												
ELECTORADO	3 235	1 666	1 569	-	-	-	-	-	-	3 235	1 666	1 569
VOTOS RECIBIDOS	2 149	1 046	1 103	-	-	-	-	-	-	2 149	1 046	1 103
ABSTENCIONISMO	1 086	620	466	-	-	-	-	-	-	1 086	620	466
<b>CANTÓN TILARÁN</b>												
ELECTORADO	14 622	7 337	7 285	7 023	3 399	3 624	3 764	1 945	1 819	3 835	1 993	1 842
VOTOS RECIBIDOS	8 298	4 100	4 198	3 994	1 887	2 107	2 155	1 108	1 047	2 149	1 105	1 044
ABSTENCIONISMO	6 324	3 237	3 087	3 029	1 512	1 517	1 609	837	772	1 686	888	798
<b>TILARÁN</b>												
ELECTORADO	7 023	3 399	3 624	7 023	3 399	3 624	-	-	-	-	-	-
VOTOS RECIBIDOS	3 994	1 887	2 107	3 994	1 887	2 107	-	-	-	-	-	-
ABSTENCIONISMO	3 029	1 512	1 517	3 029	1 512	1 517	-	-	-	-	-	-

**CUADRO 2.6 GUANACASTE: ELECTORADO, VOTOS RECIBIDOS Y ABSTENCIONISMO PARA ALCALDÍAS, POR ZONA Y SEXO, SEGÚN CANTÓN Y DISTRITO ADMINISTRATIVO, ELECCIONES MUNICIPALES FEBRERO 2016**

CANTÓN Y DISTRITO ADMINISTRATIVO	TOTAL			URBANA			RURAL			MIXTA		
	TOTAL	HOMBRES	MUJERES	TOTAL	HOMBRES	MUJERES	TOTAL	HOMBRES	MUJERES	TOTAL	HOMBRES	MUJERES
<b>QUEBRADA GRANDE</b>												
ELECTORADO	1 875	969	906	-	-	-	1 875	969	906	-	-	-
VOTOS RECIBIDOS	1 013	523	490	-	-	-	1 013	523	490	-	-	-
ABSTENCIONISMO	862	446	416	-	-	-	862	446	416	-	-	-
<b>TRONADORA</b>												
ELECTORADO	1 258	623	635	-	-	-	1 258	623	635	-	-	-
VOTOS RECIBIDOS	719	352	367	-	-	-	719	352	367	-	-	-
ABSTENCIONISMO	539	271	268	-	-	-	539	271	268	-	-	-
<b>SANTA ROSA</b>												
ELECTORADO	1 234	646	588	-	-	-	-	-	-	1 234	646	588
VOTOS RECIBIDOS	571	299	272	-	-	-	-	-	-	571	299	272
ABSTENCIONISMO	663	347	316	-	-	-	-	-	-	663	347	316
<b>LÍBANO</b>												
ELECTORADO	631	353	278	-	-	-	631	353	278	-	-	-
VOTOS RECIBIDOS	423	233	190	-	-	-	423	233	190	-	-	-
ABSTENCIONISMO	208	120	88	-	-	-	208	120	88	-	-	-
<b>TIERRAS MORENAS</b>												
ELECTORADO	985	508	477	-	-	-	-	-	-	985	508	477
VOTOS RECIBIDOS	520	266	254	-	-	-	-	-	-	520	266	254
ABSTENCIONISMO	465	242	223	-	-	-	-	-	-	465	242	223
<b>ARENAL</b>												
ELECTORADO	1 616	839	777	-	-	-	-	-	-	1 616	839	777
VOTOS RECIBIDOS	1 058	540	518	-	-	-	-	-	-	1 058	540	518
ABSTENCIONISMO	558	299	259	-	-	-	-	-	-	558	299	259
<b>CANTÓN NANDAYURE</b>												
ELECTORADO	8 278	4 279	3 999	-	-	-	4 982	2 631	2 351	3 296	1 648	1 648
VOTOS RECIBIDOS	4 782	2 422	2 360	-	-	-	2 810	1 475	1 335	1 972	947	1 025
ABSTENCIONISMO	3 496	1 857	1 639	-	-	-	2 172	1 156	1 016	1 324	701	623
<b>CARMONA</b>												
ELECTORADO	1 862	913	949	-	-	-	-	-	-	1 862	913	949
VOTOS RECIBIDOS	1 214	580	634	-	-	-	-	-	-	1 214	580	634
ABSTENCIONISMO	648	333	315	-	-	-	-	-	-	648	333	315

**CUADRO 2.6 GUANACASTE: ELECTORADO, VOTOS RECIBIDOS Y ABSTENCIONISMO PARA ALCALDÍAS, POR ZONA Y SEXO, SEGÚN CANTÓN Y DISTRITO ADMINISTRATIVO, ELECCIONES MUNICIPALES FEBRERO 2016**

CANTÓN Y DISTRITO ADMINISTRATIVO	TOTAL			URBANA			RURAL			MIXTA		
	TOTAL	HOMBRES	MUJERES	TOTAL	HOMBRES	MUJERES	TOTAL	HOMBRES	MUJERES	TOTAL	HOMBRES	MUJERES
<b>SANTA RITA</b>												
ELECTORADO	1 294	645	649	-	-	-	1 294	645	649	-	-	-
VOTOS RECIBIDOS	802	379	423	-	-	-	802	379	423	-	-	-
ABSTENCIONISMO	492	266	226	-	-	-	492	266	226	-	-	-
<b>ZAPOTAL</b>												
ELECTORADO	879	476	403	-	-	-	879	476	403	-	-	-
VOTOS RECIBIDOS	476	254	222	-	-	-	476	254	222	-	-	-
ABSTENCIONISMO	403	222	181	-	-	-	403	222	181	-	-	-
<b>SAN PABLO</b>												
ELECTORADO	1 434	735	699	-	-	-	-	-	-	1 434	735	699
VOTOS RECIBIDOS	758	367	391	-	-	-	-	-	-	758	367	391
ABSTENCIONISMO	676	368	308	-	-	-	-	-	-	676	368	308
<b>PORVENIR</b>												
ELECTORADO	737	389	348	-	-	-	737	389	348	-	-	-
VOTOS RECIBIDOS	456	244	212	-	-	-	456	244	212	-	-	-
ABSTENCIONISMO	281	145	136	-	-	-	281	145	136	-	-	-
<b>BEJUCO</b>												
ELECTORADO	2 072	1 121	951	-	-	-	2 072	1 121	951	-	-	-
VOTOS RECIBIDOS	1 076	598	478	-	-	-	1 076	598	478	-	-	-
ABSTENCIONISMO	996	523	473	-	-	-	996	523	473	-	-	-
<b>CANTÓN LA CRUZ</b>												
ELECTORADO	11 808	6 030	5 778	-	-	-	3 250	1 699	1 551	8 558	4 331	4 227
VOTOS RECIBIDOS	5 592	2 623	2 969	-	-	-	1 252	608	644	4 340	2 015	2 325
ABSTENCIONISMO	6 216	3 407	2 809	-	-	-	1 998	1 091	907	4 218	2 316	1 902
<b>LA CRUZ</b>												
ELECTORADO	6 586	3 290	3 296	-	-	-	-	-	-	6 586	3 290	3 296
VOTOS RECIBIDOS	3 271	1 508	1 763	-	-	-	-	-	-	3 271	1 508	1 763
ABSTENCIONISMO	3 315	1 782	1 533	-	-	-	-	-	-	3 315	1 782	1 533
<b>SANTA CECILIA</b>												
ELECTORADO	3 250	1 699	1 551	-	-	-	3 250	1 699	1 551	-	-	-
VOTOS RECIBIDOS	1 252	608	644	-	-	-	1 252	608	644	-	-	-
ABSTENCIONISMO	1 998	1 091	907	-	-	-	1 998	1 091	907	-	-	-

**CUADRO 2.6 GUANACASTE: ELECTORADO, VOTOS RECIBIDOS Y ABSTENCIONISMO PARA ALCALDÍAS, POR ZONA Y SEXO, SEGÚN CANTÓN Y DISTRITO ADMINISTRATIVO, ELECCIONES MUNICIPALES FEBRERO 2016**

CANTÓN Y DISTRITO ADMINISTRATIVO	TOTAL			URBANA			RURAL			MIXTA		
	TOTAL	HOMBRES	MUJERES	TOTAL	HOMBRES	MUJERES	TOTAL	HOMBRES	MUJERES	TOTAL	HOMBRES	MUJERES
<b>LA GARITA</b>												
ELECTORADO	705	367	338	-	-	-	-	-	-	705	367	338
VOTOS RECIBIDOS	392	174	218	-	-	-	-	-	-	392	174	218
ABSTENCIONISMO	313	193	120	-	-	-	-	-	-	313	193	120
<b>SANTA ELENA</b>												
ELECTORADO	1 267	674	593	-	-	-	-	-	-	1 267	674	593
VOTOS RECIBIDOS	677	333	344	-	-	-	-	-	-	677	333	344
ABSTENCIONISMO	590	341	249	-	-	-	-	-	-	590	341	249
<b>CANTÓN HOJANCHA</b>												
ELECTORADO	5 771	2 976	2 795	-	-	-	1 659	871	788	4 112	2 105	2 007
VOTOS RECIBIDOS	3 669	1 845	1 824	-	-	-	1 004	522	482	2 665	1 323	1 342
ABSTENCIONISMO	2 102	1 131	971	-	-	-	655	349	306	1 447	782	665
<b>HOJANCHA</b>												
ELECTORADO	3 566	1 824	1 742	-	-	-	-	-	-	3 566	1 824	1 742
VOTOS RECIBIDOS	2 307	1 139	1 168	-	-	-	-	-	-	2 307	1 139	1 168
ABSTENCIONISMO	1 259	685	574	-	-	-	-	-	-	1 259	685	574
<b>MONTE ROMO</b>												
ELECTORADO	546	281	265	-	-	-	-	-	-	546	281	265
VOTOS RECIBIDOS	358	184	174	-	-	-	-	-	-	358	184	174
ABSTENCIONISMO	188	97	91	-	-	-	-	-	-	188	97	91
<b>PUERTO CARRILLO</b>												
ELECTORADO	1 144	592	552	-	-	-	1 144	592	552	-	-	-
VOTOS RECIBIDOS	646	335	311	-	-	-	646	335	311	-	-	-
ABSTENCIONISMO	498	257	241	-	-	-	498	257	241	-	-	-
<b>HUACAS</b>												
ELECTORADO	515	279	236	-	-	-	515	279	236	-	-	-
VOTOS RECIBIDOS	358	187	171	-	-	-	358	187	171	-	-	-
ABSTENCIONISMO	157	92	65	-	-	-	157	92	65	-	-	-



**CUADRO 2.7 PUNTARENAS: ELECTORADO, VOTOS RECIBIDOS Y ABSTENCIONISMO PARA ALCALDÍAS, POR ZONA Y SEXO, SEGÚN CANTÓN Y DISTRITO ADMINISTRATIVO, ELECCIONES MUNICIPALES FEBRERO 2016**

CANTÓN Y DISTRITO ADMINISTRATIVO	TOTAL			URBANA			RURAL			MIXTA		
	TOTAL	HOMBRES	MUJERES	TOTAL	HOMBRES	MUJERES	TOTAL	HOMBRES	MUJERES	TOTAL	HOMBRES	MUJERES
<b>PUNTARENAS</b>												
ELECTORADO	299 228	153 648	145 580	82 821	41 632	41 189	54 018	28 633	25 385	162 389	83 383	79 006
VOTOS RECIBIDOS	115 993	57 035	58 958	30 710	14 469	16 241	20 494	10 618	9 876	64 789	31 948	32 841
ABSTENCIONISMO	183 235	96 613	86 622	52 111	27 163	24 948	33 524	18 015	15 509	97 600	51 435	46 165
<b>CANTÓN PUNTARENAS</b>												
ELECTORADO	84 342	43 228	41 114	53 319	26 902	26 417	3 426	1 835	1 591	27 597	14 491	13 106
VOTOS RECIBIDOS	29 822	14 407	15 415	15 745	7 380	8 365	1 675	856	819	12 402	6 171	6 231
ABSTENCIONISMO	54 520	28 821	25 699	37 574	19 522	18 052	1 751	979	772	15 195	8 320	6 875
<b>PUNTARENAS</b>												
ELECTORADO	7 850	4 032	3 818	7 850	4 032	3 818	-	-	-	-	-	-
VOTOS RECIBIDOS	3 007	1 435	1 572	3 007	1 435	1 572	-	-	-	-	-	-
ABSTENCIONISMO	4 843	2 597	2 246	4 843	2 597	2 246	-	-	-	-	-	-
<b>PITAHAYA</b>												
ELECTORADO	1 338	698	640	-	-	-	-	-	-	1 338	698	640
VOTOS RECIBIDOS	619	293	326	-	-	-	-	-	-	619	293	326
ABSTENCIONISMO	719	405	314	-	-	-	-	-	-	719	405	314
<b>CHOMES</b>												
ELECTORADO	3 615	1 897	1 718	-	-	-	-	-	-	3 615	1 897	1 718
VOTOS RECIBIDOS	1 306	617	689	-	-	-	-	-	-	1 306	617	689
ABSTENCIONISMO	2 309	1 280	1 029	-	-	-	-	-	-	2 309	1 280	1 029
<b>LEPANTO</b>												
ELECTORADO	7 827	4 034	3 793	-	-	-	-	-	-	7 827	4 034	3 793
VOTOS RECIBIDOS	3 293	1 600	1 693	-	-	-	-	-	-	3 293	1 600	1 693
ABSTENCIONISMO	4 534	2 434	2 100	-	-	-	-	-	-	4 534	2 434	2 100
<b>PAQUERA</b>												
ELECTORADO	4 578	2 402	2 176	-	-	-	-	-	-	4 578	2 402	2 176
VOTOS RECIBIDOS	2 508	1 262	1 246	-	-	-	-	-	-	2 508	1 262	1 246
ABSTENCIONISMO	2 070	1 140	930	-	-	-	-	-	-	2 070	1 140	930
<b>MANZANILLO</b>												
ELECTORADO	2 330	1 254	1 076	-	-	-	-	-	-	2 330	1 254	1 076
VOTOS RECIBIDOS	941	464	477	-	-	-	-	-	-	941	464	477
ABSTENCIONISMO	1 389	790	599	-	-	-	-	-	-	1 389	790	599

**CUADRO 2.7 PUNTARENAS: ELECTORADO, VOTOS RECIBIDOS Y ABSTENCIONISMO PARA ALCALDÍAS, POR ZONA Y SEXO, SEGÚN CANTÓN Y DISTRITO ADMINISTRATIVO, ELECCIONES MUNICIPALES FEBRERO 2016**

CANTÓN Y DISTRITO ADMINISTRATIVO	TOTAL			URBANA			RURAL			MIXTA		
	TOTAL	HOMBRES	MUJERES	TOTAL	HOMBRES	MUJERES	TOTAL	HOMBRES	MUJERES	TOTAL	HOMBRES	MUJERES
<b>GUACIMAL</b>												
ELECTORADO	682	359	323	-	-	-	682	359	323	-	-	-
VOTOS RECIBIDOS	338	177	161	-	-	-	338	177	161	-	-	-
ABSTENCIONISMO	344	182	162	-	-	-	344	182	162	-	-	-
<b>BARRANCA</b>												
ELECTORADO	21 462	10 547	10 915	21 462	10 547	10 915	-	-	-	-	-	-
VOTOS RECIBIDOS	5 309	2 383	2 926	5 309	2 383	2 926	-	-	-	-	-	-
ABSTENCIONISMO	16 153	8 164	7 989	16 153	8 164	7 989	-	-	-	-	-	-
<b>MONTE VERDE</b>												
ELECTORADO	3 044	1 555	1 489	-	-	-	-	-	-	3 044	1 555	1 489
VOTOS RECIBIDOS	1 376	681	695	-	-	-	-	-	-	1 376	681	695
ABSTENCIONISMO	1 668	874	794	-	-	-	-	-	-	1 668	874	794
<b>ISLA DEL COCO</b>												
ELECTORADO	24	21	3	-	-	-	24	21	3	-	-	-
VOTOS RECIBIDOS	2	2	-	-	-	-	2	2	-	-	-	-
ABSTENCIONISMO	22	19	3	-	-	-	22	19	3	-	-	-
<b>CÓBANO</b>												
ELECTORADO	4 865	2 651	2 214	-	-	-	-	-	-	4 865	2 651	2 214
VOTOS RECIBIDOS	2 359	1 254	1 105	-	-	-	-	-	-	2 359	1 254	1 105
ABSTENCIONISMO	2 506	1 397	1 109	-	-	-	-	-	-	2 506	1 397	1 109
<b>CHACARITA</b>												
ELECTORADO	12 800	6 532	6 268	12 800	6 532	6 268	-	-	-	-	-	-
VOTOS RECIBIDOS	3 955	1 886	2 069	3 955	1 886	2 069	-	-	-	-	-	-
ABSTENCIONISMO	8 845	4 646	4 199	8 845	4 646	4 199	-	-	-	-	-	-
<b>CHIRA</b>												
ELECTORADO	1 198	638	560	-	-	-	1 198	638	560	-	-	-
VOTOS RECIBIDOS	576	293	283	-	-	-	576	293	283	-	-	-
ABSTENCIONISMO	622	345	277	-	-	-	622	345	277	-	-	-
<b>ACAPULCO</b>												
ELECTORADO	972	503	469	-	-	-	972	503	469	-	-	-
VOTOS RECIBIDOS	446	208	238	-	-	-	446	208	238	-	-	-
ABSTENCIONISMO	526	295	231	-	-	-	526	295	231	-	-	-

**CUADRO 2.7 PUNTARENAS: ELECTORADO, VOTOS RECIBIDOS Y ABSTENCIONISMO PARA ALCALDÍAS, POR ZONA Y SEXO, SEGÚN CANTÓN Y DISTRITO ADMINISTRATIVO, ELECCIONES MUNICIPALES FEBRERO 2016**

CANTÓN Y DISTRITO ADMINISTRATIVO	TOTAL			URBANA			RURAL			MIXTA		
	TOTAL	HOMBRES	MUJERES	TOTAL	HOMBRES	MUJERES	TOTAL	HOMBRES	MUJERES	TOTAL	HOMBRES	MUJERES
<b>EL ROBLE</b>												
ELECTORADO	11 207	5 791	5 416	11 207	5 791	5 416	-	-	-	-	-	-
VOTOS RECIBIDOS	3 474	1 676	1 798	3 474	1 676	1 798	-	-	-	-	-	-
ABSTENCIONISMO	7 733	4 115	3 618	7 733	4 115	3 618	-	-	-	-	-	-
<b>ARANCIBIA</b>												
ELECTORADO	550	314	236	-	-	-	550	314	236	-	-	-
VOTOS RECIBIDOS	313	176	137	-	-	-	313	176	137	-	-	-
ABSTENCIONISMO	237	138	99	-	-	-	237	138	99	-	-	-
<b>CANTÓN ESPARZA</b>												
ELECTORADO	21 685	10 766	10 919	15 785	7 736	8 049	1 687	875	812	4 213	2 155	2 058
VOTOS RECIBIDOS	10 499	4 877	5 622	7 485	3 388	4 097	1 049	530	519	1 965	959	1 006
ABSTENCIONISMO	11 186	5 889	5 297	8 300	4 348	3 952	638	345	293	2 248	1 196	1 052
<b>ESPÍRITU SANTO</b>												
ELECTORADO	13 266	6 479	6 787	13 266	6 479	6 787	-	-	-	-	-	-
VOTOS RECIBIDOS	6 306	2 840	3 466	6 306	2 840	3 466	-	-	-	-	-	-
ABSTENCIONISMO	6 960	3 639	3 321	6 960	3 639	3 321	-	-	-	-	-	-
<b>SAN JUAN GRANDE</b>												
ELECTORADO	2 459	1 230	1 229	-	-	-	-	-	-	2 459	1 230	1 229
VOTOS RECIBIDOS	1 184	553	631	-	-	-	-	-	-	1 184	553	631
ABSTENCIONISMO	1 275	677	598	-	-	-	-	-	-	1 275	677	598
<b>MACACONA</b>												
ELECTORADO	2 519	1 257	1 262	2 519	1 257	1 262	-	-	-	-	-	-
VOTOS RECIBIDOS	1 179	548	631	1 179	548	631	-	-	-	-	-	-
ABSTENCIONISMO	1 340	709	631	1 340	709	631	-	-	-	-	-	-
<b>SAN RAFAEL</b>												
ELECTORADO	1 027	518	509	-	-	-	1 027	518	509	-	-	-
VOTOS RECIBIDOS	597	290	307	-	-	-	597	290	307	-	-	-
ABSTENCIONISMO	430	228	202	-	-	-	430	228	202	-	-	-
<b>SAN JERÓNIMO</b>												
ELECTORADO	660	357	303	-	-	-	660	357	303	-	-	-
VOTOS RECIBIDOS	452	240	212	-	-	-	452	240	212	-	-	-
ABSTENCIONISMO	208	117	91	-	-	-	208	117	91	-	-	-

**CUADRO 2.7 PUNTARENAS: ELECTORADO, VOTOS RECIBIDOS Y ABSTENCIONISMO PARA ALCALDÍAS, POR ZONA Y SEXO, SEGÚN CANTÓN Y DISTRITO ADMINISTRATIVO, ELECCIONES MUNICIPALES FEBRERO 2016**

CANTÓN Y DISTRITO ADMINISTRATIVO	TOTAL			URBANA			RURAL			MIXTA		
	TOTAL	HOMBRES	MUJERES	TOTAL	HOMBRES	MUJERES	TOTAL	HOMBRES	MUJERES	TOTAL	HOMBRES	MUJERES
<b>CALDERA</b>												
ELECTORADO	1 754	925	829	-	-	-	-	-	-	1 754	925	829
VOTOS RECIBIDOS	781	406	375	-	-	-	-	-	-	781	406	375
ABSTENCIONISMO	973	519	454	-	-	-	-	-	-	973	519	454
<b>CANTÓN BUENOS AIRES</b>												
ELECTORADO	30 931	16 122	14 809	-	-	-	13 671	7 400	6 271	17 260	8 722	8 538
VOTOS RECIBIDOS	10 584	5 341	5 243	-	-	-	4 495	2 368	2 127	6 089	2 973	3 116
ABSTENCIONISMO	20 347	10 781	9 566	-	-	-	9 176	5 032	4 144	11 171	5 749	5 422
<b>BUENOS AIRES</b>												
ELECTORADO	15 183	7 645	7 538	-	-	-	-	-	-	15 183	7 645	7 538
VOTOS RECIBIDOS	5 241	2 537	2 704	-	-	-	-	-	-	5 241	2 537	2 704
ABSTENCIONISMO	9 942	5 108	4 834	-	-	-	-	-	-	9 942	5 108	4 834
<b>VOLCÁN</b>												
ELECTORADO	2 567	1 372	1 195	-	-	-	2 567	1 372	1 195	-	-	-
VOTOS RECIBIDOS	933	465	468	-	-	-	933	465	468	-	-	-
ABSTENCIONISMO	1 634	907	727	-	-	-	1 634	907	727	-	-	-
<b>POTRERO GRANDE</b>												
ELECTORADO	3 986	2 112	1 874	-	-	-	3 986	2 112	1 874	-	-	-
VOTOS RECIBIDOS	1 243	643	600	-	-	-	1 243	643	600	-	-	-
ABSTENCIONISMO	2 743	1 469	1 274	-	-	-	2 743	1 469	1 274	-	-	-
<b>BORUCA</b>												
ELECTORADO	1 963	1 062	901	-	-	-	1 963	1 062	901	-	-	-
VOTOS RECIBIDOS	564	310	254	-	-	-	564	310	254	-	-	-
ABSTENCIONISMO	1 399	752	647	-	-	-	1 399	752	647	-	-	-
<b>PILAS</b>												
ELECTORADO	1 138	628	510	-	-	-	1 138	628	510	-	-	-
VOTOS RECIBIDOS	408	221	187	-	-	-	408	221	187	-	-	-
ABSTENCIONISMO	730	407	323	-	-	-	730	407	323	-	-	-
<b>COLINAS</b>												
ELECTORADO	928	514	414	-	-	-	928	514	414	-	-	-
VOTOS RECIBIDOS	272	150	122	-	-	-	272	150	122	-	-	-
ABSTENCIONISMO	656	364	292	-	-	-	656	364	292	-	-	-

**CUADRO 2.7 PUNTARENAS: ELECTORADO, VOTOS RECIBIDOS Y ABSTENCIONISMO PARA ALCALDÍAS, POR ZONA Y SEXO, SEGÚN CANTÓN Y DISTRITO ADMINISTRATIVO, ELECCIONES MUNICIPALES FEBRERO 2016**

CANTÓN Y DISTRITO ADMINISTRATIVO	TOTAL			URBANA			RURAL			MIXTA		
	TOTAL	HOMBRES	MUJERES	TOTAL	HOMBRES	MUJERES	TOTAL	HOMBRES	MUJERES	TOTAL	HOMBRES	MUJERES
<b>CHÁNGUENA</b>												
ELECTORADO	1 492	831	661	-	-	-	1 492	831	661	-	-	-
VOTOS RECIBIDOS	496	281	215	-	-	-	496	281	215	-	-	-
ABSTENCIONISMO	996	550	446	-	-	-	996	550	446	-	-	-
<b>BIOLLEY</b>												
ELECTORADO	1 597	881	716	-	-	-	1 597	881	716	-	-	-
VOTOS RECIBIDOS	579	298	281	-	-	-	579	298	281	-	-	-
ABSTENCIONISMO	1 018	583	435	-	-	-	1 018	583	435	-	-	-
<b>BRUNKA</b>												
ELECTORADO	2 077	1 077	1 000	-	-	-	-	-	-	2 077	1 077	1 000
VOTOS RECIBIDOS	848	436	412	-	-	-	-	-	-	848	436	412
ABSTENCIONISMO	1 229	641	588	-	-	-	-	-	-	1 229	641	588
<b>CANTÓN MONTES DE ORO</b>												
ELECTORADO	9 941	4 962	4 979	6 557	3 249	3 308	946	495	451	2 438	1 218	1 220
VOTOS RECIBIDOS	6 495	3 148	3 347	4 279	2 054	2 225	702	372	330	1 514	722	792
ABSTENCIONISMO	3 446	1 814	1 632	2 278	1 195	1 083	244	123	121	924	496	428
<b>MIRAMAR</b>												
ELECTORADO	6 557	3 249	3 308	6 557	3 249	3 308	-	-	-	-	-	-
VOTOS RECIBIDOS	4 279	2 054	2 225	4 279	2 054	2 225	-	-	-	-	-	-
ABSTENCIONISMO	2 278	1 195	1 083	2 278	1 195	1 083	-	-	-	-	-	-
<b>LA UNIÓN</b>												
ELECTORADO	946	495	451	-	-	-	946	495	451	-	-	-
VOTOS RECIBIDOS	702	372	330	-	-	-	702	372	330	-	-	-
ABSTENCIONISMO	244	123	121	-	-	-	244	123	121	-	-	-
<b>SAN ISIDRO</b>												
ELECTORADO	2 438	1 218	1 220	-	-	-	-	-	-	2 438	1 218	1 220
VOTOS RECIBIDOS	1 514	722	792	-	-	-	-	-	-	1 514	722	792
ABSTENCIONISMO	924	496	428	-	-	-	-	-	-	924	496	428
<b>CANTÓN OSA</b>												
ELECTORADO	21 229	11 201	10 028	-	-	-	6 310	3 490	2 820	14 919	7 711	7 208
VOTOS RECIBIDOS	9 429	4 765	4 664	-	-	-	2 407	1 292	1 115	7 022	3 473	3 549
ABSTENCIONISMO	11 800	6 436	5 364	-	-	-	3 903	2 198	1 705	7 897	4 238	3 659

**CUADRO 2.7 PUNTARENAS: ELECTORADO, VOTOS RECIBIDOS Y ABSTENCIONISMO PARA ALCALDÍAS, POR ZONA Y SEXO, SEGÚN CANTÓN Y DISTRITO ADMINISTRATIVO, ELECCIONES MUNICIPALES FEBRERO 2016**

CANTÓN Y DISTRITO ADMINISTRATIVO	TOTAL			URBANA			RURAL			MIXTA		
	TOTAL	HOMBRES	MUJERES	TOTAL	HOMBRES	MUJERES	TOTAL	HOMBRES	MUJERES	TOTAL	HOMBRES	MUJERES
<b>PUERTO CORTÉS</b>												
ELECTORADO	5 943	3 037	2 906	-	-	-	-	-	-	5 943	3 037	2 906
VOTOS RECIBIDOS	2 998	1 463	1 535	-	-	-	-	-	-	2 998	1 463	1 535
ABSTENCIONISMO	2 945	1 574	1 371	-	-	-	-	-	-	2 945	1 574	1 371
<b>PALMAR</b>												
ELECTORADO	7 174	3 694	3 480	-	-	-	-	-	-	7 174	3 694	3 480
VOTOS RECIBIDOS	3 239	1 585	1 654	-	-	-	-	-	-	3 239	1 585	1 654
ABSTENCIONISMO	3 935	2 109	1 826	-	-	-	-	-	-	3 935	2 109	1 826
<b>SIERPE</b>												
ELECTORADO	1 802	980	822	-	-	-	-	-	-	1 802	980	822
VOTOS RECIBIDOS	785	425	360	-	-	-	-	-	-	785	425	360
ABSTENCIONISMO	1 017	555	462	-	-	-	-	-	-	1 017	555	462
<b>BAHÍA BALLENA</b>												
ELECTORADO	2 275	1 239	1 036	-	-	-	2 275	1 239	1 036	-	-	-
VOTOS RECIBIDOS	860	464	396	-	-	-	860	464	396	-	-	-
ABSTENCIONISMO	1 415	775	640	-	-	-	1 415	775	640	-	-	-
<b>PIEDRAS BLANCAS</b>												
ELECTORADO	2 969	1 625	1 344	-	-	-	2 969	1 625	1 344	-	-	-
VOTOS RECIBIDOS	1 073	544	529	-	-	-	1 073	544	529	-	-	-
ABSTENCIONISMO	1 896	1 081	815	-	-	-	1 896	1 081	815	-	-	-
<b>BAHIA DRAKE</b>												
ELECTORADO	1 066	626	440	-	-	-	1 066	626	440	-	-	-
VOTOS RECIBIDOS	474	284	190	-	-	-	474	284	190	-	-	-
ABSTENCIONISMO	592	342	250	-	-	-	592	342	250	-	-	-
<b>CANTÓN AGUIRRE</b>												
ELECTORADO	18 798	9 962	8 836	-	-	-	2 258	1 217	1 041	16 540	8 745	7 795
VOTOS RECIBIDOS	8 172	4 082	4 090	-	-	-	1 356	681	675	6 816	3 401	3 415
ABSTENCIONISMO	10 626	5 880	4 746	-	-	-	902	536	366	9 724	5 344	4 380
<b>QUEPOS</b>												
ELECTORADO	14 009	7 388	6 621	-	-	-	-	-	-	14 009	7 388	6 621
VOTOS RECIBIDOS	5 605	2 786	2 819	-	-	-	-	-	-	5 605	2 786	2 819
ABSTENCIONISMO	8 404	4 602	3 802	-	-	-	-	-	-	8 404	4 602	3 802

**CUADRO 2.7 PUNTARENAS: ELECTORADO, VOTOS RECIBIDOS Y ABSTENCIONISMO PARA ALCALDÍAS, POR ZONA Y SEXO, SEGÚN CANTÓN Y DISTRITO ADMINISTRATIVO, ELECCIONES MUNICIPALES FEBRERO 2016**

CANTÓN Y DISTRITO ADMINISTRATIVO	TOTAL			URBANA			RURAL			MIXTA		
	TOTAL	HOMBRES	MUJERES	TOTAL	HOMBRES	MUJERES	TOTAL	HOMBRES	MUJERES	TOTAL	HOMBRES	MUJERES
<b>SAVEGRE</b>												
ELECTORADO	2 258	1 217	1 041	-	-	-	2 258	1 217	1 041	-	-	-
VOTOS RECIBIDOS	1 356	681	675	-	-	-	1 356	681	675	-	-	-
ABSTENCIONISMO	902	536	366	-	-	-	902	536	366	-	-	-
<b>NARANJITO</b>												
ELECTORADO	2 531	1 357	1 174	-	-	-	-	-	-	2 531	1 357	1 174
VOTOS RECIBIDOS	1 211	615	596	-	-	-	-	-	-	1 211	615	596
ABSTENCIONISMO	1 320	742	578	-	-	-	-	-	-	1 320	742	578
<b>CANTÓN GOLFITO</b>												
ELECTORADO	28 587	14 881	13 706	-	-	-	4 237	2 289	1 948	24 350	12 592	11 758
VOTOS RECIBIDOS	9 648	4 794	4 854	-	-	-	1 489	789	700	8 159	4 005	4 154
ABSTENCIONISMO	18 939	10 087	8 852	-	-	-	2 748	1 500	1 248	16 191	8 587	7 604
<b>GOLFITO</b>												
ELECTORADO	8 652	4 393	4 259	-	-	-	-	-	-	8 652	4 393	4 259
VOTOS RECIBIDOS	2 923	1 426	1 497	-	-	-	-	-	-	2 923	1 426	1 497
ABSTENCIONISMO	5 729	2 967	2 762	-	-	-	-	-	-	5 729	2 967	2 762
<b>PUERTO JIMÉNEZ</b>												
ELECTORADO	5 931	3 156	2 775	-	-	-	-	-	-	5 931	3 156	2 775
VOTOS RECIBIDOS	2 016	974	1 042	-	-	-	-	-	-	2 016	974	1 042
ABSTENCIONISMO	3 915	2 182	1 733	-	-	-	-	-	-	3 915	2 182	1 733
<b>GUAYCARÁ</b>												
ELECTORADO	9 767	5 043	4 724	-	-	-	-	-	-	9 767	5 043	4 724
VOTOS RECIBIDOS	3 220	1 605	1 615	-	-	-	-	-	-	3 220	1 605	1 615
ABSTENCIONISMO	6 547	3 438	3 109	-	-	-	-	-	-	6 547	3 438	3 109
<b>PAVÓN</b>												
ELECTORADO	4 237	2 289	1 948	-	-	-	4 237	2 289	1 948	-	-	-
VOTOS RECIBIDOS	1 489	789	700	-	-	-	1 489	789	700	-	-	-
ABSTENCIONISMO	2 748	1 500	1 248	-	-	-	2 748	1 500	1 248	-	-	-
<b>CANTÓN COTO BRUS</b>												
ELECTORADO	28 684	14 490	14 194	-	-	-	14 747	7 535	7 212	13 937	6 955	6 982
VOTOS RECIBIDOS	10 399	5 224	5 175	-	-	-	4 965	2 523	2 442	5 434	2 701	2 733
ABSTENCIONISMO	18 285	9 266	9 019	-	-	-	9 782	5 012	4 770	8 503	4 254	4 249

**CUADRO 2.7 PUNTARENAS: ELECTORADO, VOTOS RECIBIDOS Y ABSTENCIONISMO PARA ALCALDÍAS, POR ZONA Y SEXO, SEGÚN CANTÓN Y DISTRITO ADMINISTRATIVO, ELECCIONES MUNICIPALES FEBRERO 2016**

CANTÓN Y DISTRITO ADMINISTRATIVO	TOTAL			URBANA			RURAL			MIXTA		
	TOTAL	HOMBRES	MUJERES	TOTAL	HOMBRES	MUJERES	TOTAL	HOMBRES	MUJERES	TOTAL	HOMBRES	MUJERES
<b>SAN VITO</b>												
ELECTORADO	9 104	4 508	4 596	-	-	-	-	-	-	9 104	4 508	4 596
VOTOS RECIBIDOS	3 799	1 880	1 919	-	-	-	-	-	-	3 799	1 880	1 919
ABSTENCIONISMO	5 305	2 628	2 677	-	-	-	-	-	-	5 305	2 628	2 677
<b>SABALITO</b>												
ELECTORADO	7 347	3 688	3 659	-	-	-	7 347	3 688	3 659	-	-	-
VOTOS RECIBIDOS	2 064	1 040	1 024	-	-	-	2 064	1 040	1 024	-	-	-
ABSTENCIONISMO	5 283	2 648	2 635	-	-	-	5 283	2 648	2 635	-	-	-
<b>AGUA BUENA</b>												
ELECTORADO	4 833	2 447	2 386	-	-	-	-	-	-	4 833	2 447	2 386
VOTOS RECIBIDOS	1 635	821	814	-	-	-	-	-	-	1 635	821	814
ABSTENCIONISMO	3 198	1 626	1 572	-	-	-	-	-	-	3 198	1 626	1 572
<b>LIMONCITO</b>												
ELECTORADO	2 822	1 436	1 386	-	-	-	2 822	1 436	1 386	-	-	-
VOTOS RECIBIDOS	1 142	555	587	-	-	-	1 142	555	587	-	-	-
ABSTENCIONISMO	1 680	881	799	-	-	-	1 680	881	799	-	-	-
<b>PITTIER</b>												
ELECTORADO	1 775	981	794	-	-	-	1 775	981	794	-	-	-
VOTOS RECIBIDOS	775	432	343	-	-	-	775	432	343	-	-	-
ABSTENCIONISMO	1 000	549	451	-	-	-	1 000	549	451	-	-	-
<b>GUITIÉRREZ BRAÚN</b>												
ELECTORADO	2 803	1 430	1 373	-	-	-	2 803	1 430	1 373	-	-	-
VOTOS RECIBIDOS	984	496	488	-	-	-	984	496	488	-	-	-
ABSTENCIONISMO	1 819	934	885	-	-	-	1 819	934	885	-	-	-
<b>CANTÓN PARRITA</b>												
ELECTORADO	11 285	5 816	5 469	-	-	-	-	-	-	11 285	5 816	5 469
VOTOS RECIBIDOS	5 382	2 611	2 771	-	-	-	-	-	-	5 382	2 611	2 771
ABSTENCIONISMO	5 903	3 205	2 698	-	-	-	-	-	-	5 903	3 205	2 698
<b>PARRITA</b>												
ELECTORADO	11 285	5 816	5 469	-	-	-	-	-	-	11 285	5 816	5 469
VOTOS RECIBIDOS	5 382	2 611	2 771	-	-	-	-	-	-	5 382	2 611	2 771
ABSTENCIONISMO	5 903	3 205	2 698	-	-	-	-	-	-	5 903	3 205	2 698



**CUADRO 2.7 PUNTARENAS: ELECTORADO, VOTOS RECIBIDOS Y ABSTENCIONISMO PARA ALCALDÍAS, POR ZONA Y SEXO, SEGÚN CANTÓN Y DISTRITO ADMINISTRATIVO, ELECCIONES MUNICIPALES FEBRERO 2016**

CANTÓN Y DISTRITO ADMINISTRATIVO	TOTAL			URBANA			RURAL			MIXTA		
	TOTAL	HOMBRES	MUJERES	TOTAL	HOMBRES	MUJERES	TOTAL	HOMBRES	MUJERES	TOTAL	HOMBRES	MUJERES
<b>CANTÓN CORREDORES</b>												
ELECTORADO	32 790	16 460	16 330	-	-	-	6 736	3 497	3 239	26 054	12 963	13 091
VOTOS RECIBIDOS	10 597	5 223	5 374	-	-	-	2 356	1 207	1 149	8 241	4 016	4 225
ABSTENCIONISMO	22 193	11 237	10 956	-	-	-	4 380	2 290	2 090	17 813	8 947	8 866
<b>CORREDOR</b>												
ELECTORADO	14 284	7 176	7 108	-	-	-	-	-	-	14 284	7 176	7 108
VOTOS RECIBIDOS	4 922	2 449	2 473	-	-	-	-	-	-	4 922	2 449	2 473
ABSTENCIONISMO	9 362	4 727	4 635	-	-	-	-	-	-	9 362	4 727	4 635
<b>LA CUESTA</b>												
ELECTORADO	3 245	1 595	1 650	-	-	-	-	-	-	3 245	1 595	1 650
VOTOS RECIBIDOS	922	435	487	-	-	-	-	-	-	922	435	487
ABSTENCIONISMO	2 323	1 160	1 163	-	-	-	-	-	-	2 323	1 160	1 163
<b>CANOAS</b>												
ELECTORADO	8 525	4 192	4 333	-	-	-	-	-	-	8 525	4 192	4 333
VOTOS RECIBIDOS	2 397	1 132	1 265	-	-	-	-	-	-	2 397	1 132	1 265
ABSTENCIONISMO	6 128	3 060	3 068	-	-	-	-	-	-	6 128	3 060	3 068
<b>LAUREL</b>												
ELECTORADO	6 736	3 497	3 239	-	-	-	6 736	3 497	3 239	-	-	-
VOTOS RECIBIDOS	2 356	1 207	1 149	-	-	-	2 356	1 207	1 149	-	-	-
ABSTENCIONISMO	4 380	2 290	2 090	-	-	-	4 380	2 290	2 090	-	-	-
<b>CANTÓN GARABITO</b>												
ELECTORADO	10 956	5 760	5 196	7 160	3 745	3 415	-	-	-	3 796	2 015	1 781
VOTOS RECIBIDOS	4 966	2 563	2 403	3 201	1 647	1 554	-	-	-	1 765	916	849
ABSTENCIONISMO	5 990	3 197	2 793	3 959	2 098	1 861	-	-	-	2 031	1 099	932
<b>JACÓ</b>												
ELECTORADO	7 160	3 745	3 415	7 160	3 745	3 415	-	-	-	-	-	-
VOTOS RECIBIDOS	3 201	1 647	1 554	3 201	1 647	1 554	-	-	-	-	-	-
ABSTENCIONISMO	3 959	2 098	1 861	3 959	2 098	1 861	-	-	-	-	-	-
<b>TÁRCOLES</b>												
ELECTORADO	3 796	2 015	1 781	-	-	-	-	-	-	3 796	2 015	1 781
VOTOS RECIBIDOS	1 765	916	849	-	-	-	-	-	-	1 765	916	849
ABSTENCIONISMO	2 031	1 099	932	-	-	-	-	-	-	2 031	1 099	932

**CUADRO 2.8 LIMÓN: ELECTORADO, VOTOS RECIBIDOS Y ABSTENCIONISMO PARA ALCALDÍAS, POR ZONA Y SEXO, SEGÚN CANTÓN Y DISTRITO ADMINISTRATIVO, ELECCIONES MUNICIPALES FEBRERO 2016**

CANTÓN Y DISTRITO ADMINISTRATIVO	TOTAL			URBANA			RURAL			MIXTA		
	TOTAL	HOMBRES	MUJERES	TOTAL	HOMBRES	MUJERES	TOTAL	HOMBRES	MUJERES	TOTAL	HOMBRES	MUJERES
<b>LIMÓN</b>												
ELECTORADO	261 254	135 021	126 233	72 877	35 799	37 078	32 374	17 042	15 332	156 003	82 180	73 823
VOTOS RECIBIDOS	100 101	48 226	51 875	26 469	12 181	14 288	14 528	7 141	7 387	59 104	28 904	30 200
ABSTENCIONISMO	161 153	86 795	74 358	46 408	23 618	22 790	17 846	9 901	7 945	96 899	53 276	43 623
<b>CANTÓN LIMÓN</b>												
ELECTORADO	66 628	33 472	33 156	46 111	22 364	23 747	15 106	8 039	7 067	5 411	3 069	2 342
VOTOS RECIBIDOS	26 487	12 365	14 122	17 376	7 818	9 558	6 954	3 417	3 537	2 157	1 130	1 027
ABSTENCIONISMO	40 141	21 107	19 034	28 735	14 546	14 189	8 152	4 622	3 530	3 254	1 939	1 315
<b>LIMÓN</b>												
ELECTORADO	46 111	22 364	23 747	46 111	22 364	23 747	-	-	-	-	-	-
VOTOS RECIBIDOS	17 376	7 818	9 558	17 376	7 818	9 558	-	-	-	-	-	-
ABSTENCIONISMO	28 735	14 546	14 189	28 735	14 546	14 189	-	-	-	-	-	-
<b>VALLE LA ESTRELLA</b>												
ELECTORADO	10 179	5 449	4 730	-	-	-	10 179	5 449	4 730	-	-	-
VOTOS RECIBIDOS	4 771	2 382	2 389	-	-	-	4 771	2 382	2 389	-	-	-
ABSTENCIONISMO	5 408	3 067	2 341	-	-	-	5 408	3 067	2 341	-	-	-
<b>RÍO BLANCO</b>												
ELECTORADO	5 411	3 069	2 342	-	-	-	-	-	-	5 411	3 069	2 342
VOTOS RECIBIDOS	2 157	1 130	1 027	-	-	-	-	-	-	2 157	1 130	1 027
ABSTENCIONISMO	3 254	1 939	1 315	-	-	-	-	-	-	3 254	1 939	1 315
<b>MATAMA</b>												
ELECTORADO	4 927	2 590	2 337	-	-	-	4 927	2 590	2 337	-	-	-
VOTOS RECIBIDOS	2 183	1 035	1 148	-	-	-	2 183	1 035	1 148	-	-	-
ABSTENCIONISMO	2 744	1 555	1 189	-	-	-	2 744	1 555	1 189	-	-	-
<b>CANTÓN POCOCÍ</b>												
ELECTORADO	87 921	45 944	41 977	22 375	11 156	11 219	-	-	-	65 546	34 788	30 758
VOTOS RECIBIDOS	29 349	14 441	14 908	7 446	3 565	3 881	-	-	-	21 903	10 876	11 027
ABSTENCIONISMO	58 572	31 503	27 069	14 929	7 591	7 338	-	-	-	43 643	23 912	19 731
<b>GUÁPILES</b>												
ELECTORADO	22 375	11 156	11 219	22 375	11 156	11 219	-	-	-	-	-	-
VOTOS RECIBIDOS	7 446	3 565	3 881	7 446	3 565	3 881	-	-	-	-	-	-
ABSTENCIONISMO	14 929	7 591	7 338	14 929	7 591	7 338	-	-	-	-	-	-

**CUADRO 2.8 LIMÓN: ELECTORADO, VOTOS RECIBIDOS Y ABSTENCIONISMO PARA ALCALDÍAS, POR ZONA Y SEXO, SEGÚN CANTÓN Y DISTRITO ADMINISTRATIVO, ELECCIONES MUNICIPALES FEBRERO 2016**

CANTÓN Y DISTRITO ADMINISTRATIVO	TOTAL			URBANA			RURAL			MIXTA		
	TOTAL	HOMBRES	MUJERES	TOTAL	HOMBRES	MUJERES	TOTAL	HOMBRES	MUJERES	TOTAL	HOMBRES	MUJERES
<b>JIMÉNEZ</b>												
ELECTORADO	7 373	3 786	3 587	-	-	-	-	-	-	7 373	3 786	3 587
VOTOS RECIBIDOS	2 800	1 325	1 475	-	-	-	-	-	-	2 800	1 325	1 475
ABSTENCIONISMO	4 573	2 461	2 112	-	-	-	-	-	-	4 573	2 461	2 112
<b>RITA</b>												
ELECTORADO	16 212	8 602	7 610	-	-	-	-	-	-	16 212	8 602	7 610
VOTOS RECIBIDOS	5 586	2 752	2 834	-	-	-	-	-	-	5 586	2 752	2 834
ABSTENCIONISMO	10 626	5 850	4 776	-	-	-	-	-	-	10 626	5 850	4 776
<b>ROXANA</b>												
ELECTORADO	10 234	5 925	4 309	-	-	-	-	-	-	10 234	5 925	4 309
VOTOS RECIBIDOS	3 173	1 708	1 465	-	-	-	-	-	-	3 173	1 708	1 465
ABSTENCIONISMO	7 061	4 217	2 844	-	-	-	-	-	-	7 061	4 217	2 844
<b>CARIARI</b>												
ELECTORADO	23 929	12 452	11 477	-	-	-	-	-	-	23 929	12 452	11 477
VOTOS RECIBIDOS	7 475	3 713	3 762	-	-	-	-	-	-	7 475	3 713	3 762
ABSTENCIONISMO	16 454	8 739	7 715	-	-	-	-	-	-	16 454	8 739	7 715
<b>COLORADO</b>												
ELECTORADO	1 606	929	677	-	-	-	-	-	-	1 606	929	677
VOTOS RECIBIDOS	502	258	244	-	-	-	-	-	-	502	258	244
ABSTENCIONISMO	1 104	671	433	-	-	-	-	-	-	1 104	671	433
<b>LA COLINA</b>												
ELECTORADO	6 192	3 094	3 098	-	-	-	-	-	-	6 192	3 094	3 098
VOTOS RECIBIDOS	2 367	1 120	1 247	-	-	-	-	-	-	2 367	1 120	1 247
ABSTENCIONISMO	3 825	1 974	1 851	-	-	-	-	-	-	3 825	1 974	1 851
<b>CANTÓN SIQUIRRES</b>												
ELECTORADO	38 953	20 408	18 545	-	-	-	3 695	1 927	1 768	35 258	18 481	16 777
VOTOS RECIBIDOS	14 868	7 173	7 695	-	-	-	1 531	742	789	13 337	6 431	6 906
ABSTENCIONISMO	24 085	13 235	10 850	-	-	-	2 164	1 185	979	21 921	12 050	9 871
<b>SIQUIRRES</b>												
ELECTORADO	22 373	11 620	10 753	-	-	-	-	-	-	22 373	11 620	10 753
VOTOS RECIBIDOS	8 321	3 930	4 391	-	-	-	-	-	-	8 321	3 930	4 391
ABSTENCIONISMO	14 052	7 690	6 362	-	-	-	-	-	-	14 052	7 690	6 362

**CUADRO 2.8 LIMÓN: ELECTORADO, VOTOS RECIBIDOS Y ABSTENCIONISMO PARA ALCALDÍAS, POR ZONA Y SEXO, SEGÚN CANTÓN Y DISTRITO ADMINISTRATIVO, ELECCIONES MUNICIPALES FEBRERO 2016**

CANTÓN Y DISTRITO ADMINISTRATIVO	TOTAL			URBANA			RURAL			MIXTA		
	TOTAL	HOMBRES	MUJERES	TOTAL	HOMBRES	MUJERES	TOTAL	HOMBRES	MUJERES	TOTAL	HOMBRES	MUJERES
<b>PACUARITO</b>												
ELECTORADO	5 022	2 730	2 292	-	-	-	-	-	-	5 022	2 730	2 292
VOTOS RECIBIDOS	1 921	933	988	-	-	-	-	-	-	1 921	933	988
ABSTENCIONISMO	3 101	1 797	1 304	-	-	-	-	-	-	3 101	1 797	1 304
<b>FLORIDA</b>												
ELECTORADO	1 386	742	644	-	-	-	-	-	-	1 386	742	644
VOTOS RECIBIDOS	661	335	326	-	-	-	-	-	-	661	335	326
ABSTENCIONISMO	725	407	318	-	-	-	-	-	-	725	407	318
<b>GERMANIA</b>												
ELECTORADO	2 078	1 112	966	-	-	-	-	-	-	2 078	1 112	966
VOTOS RECIBIDOS	825	430	395	-	-	-	-	-	-	825	430	395
ABSTENCIONISMO	1 253	682	571	-	-	-	-	-	-	1 253	682	571
<b>EL CAIRO</b>												
ELECTORADO	4 399	2 277	2 122	-	-	-	-	-	-	4 399	2 277	2 122
VOTOS RECIBIDOS	1 609	803	806	-	-	-	-	-	-	1 609	803	806
ABSTENCIONISMO	2 790	1 474	1 316	-	-	-	-	-	-	2 790	1 474	1 316
<b>ALEGRÍA</b>												
ELECTORADO	3 695	1 927	1 768	-	-	-	3 695	1 927	1 768	-	-	-
VOTOS RECIBIDOS	1 531	742	789	-	-	-	1 531	742	789	-	-	-
ABSTENCIONISMO	2 164	1 185	979	-	-	-	2 164	1 185	979	-	-	-
<b>CANTÓN TALAMANCA</b>												
ELECTORADO	19 165	10 049	9 116	-	-	-	9 749	5 053	4 696	9 416	4 996	4 420
VOTOS RECIBIDOS	9 197	4 535	4 662	-	-	-	4 746	2 306	2 440	4 451	2 229	2 222
ABSTENCIONISMO	9 968	5 514	4 454	-	-	-	5 003	2 747	2 256	4 965	2 767	2 198
<b>BRATSI</b>												
ELECTORADO	5 363	2 736	2 627	-	-	-	5 363	2 736	2 627	-	-	-
VOTOS RECIBIDOS	2 662	1 290	1 372	-	-	-	2 662	1 290	1 372	-	-	-
ABSTENCIONISMO	2 701	1 446	1 255	-	-	-	2 701	1 446	1 255	-	-	-
<b>SIXAOLA</b>												
ELECTORADO	4 262	2 230	2 032	-	-	-	-	-	-	4 262	2 230	2 032
VOTOS RECIBIDOS	2 014	980	1 034	-	-	-	-	-	-	2 014	980	1 034
ABSTENCIONISMO	2 248	1 250	998	-	-	-	-	-	-	2 248	1 250	998

**CUADRO 2.8 LIMÓN: ELECTORADO, VOTOS RECIBIDOS Y ABSTENCIONISMO PARA ALCALDÍAS, POR ZONA Y SEXO, SEGÚN CANTÓN Y DISTRITO ADMINISTRATIVO, ELECCIONES MUNICIPALES FEBRERO 2016**

CANTÓN Y DISTRITO ADMINISTRATIVO	TOTAL			URBANA			RURAL			MIXTA		
	TOTAL	HOMBRES	MUJERES	TOTAL	HOMBRES	MUJERES	TOTAL	HOMBRES	MUJERES	TOTAL	HOMBRES	MUJERES
<b>CAHUITA</b>												
ELECTORADO	5 154	2 766	2 388	-	-	-	-	-	-	5 154	2 766	2 388
VOTOS RECIBIDOS	2 437	1 249	1 188	-	-	-	-	-	-	2 437	1 249	1 188
ABSTENCIONISMO	2 717	1 517	1 200	-	-	-	-	-	-	2 717	1 517	1 200
<b>TELIRE</b>												
ELECTORADO	4 386	2 317	2 069	-	-	-	4 386	2 317	2 069	-	-	-
VOTOS RECIBIDOS	2 084	1 016	1 068	-	-	-	2 084	1 016	1 068	-	-	-
ABSTENCIONISMO	2 302	1 301	1 001	-	-	-	2 302	1 301	1 001	-	-	-
<b>CANTÓN MATINA</b>												
ELECTORADO	20 908	10 883	10 025	-	-	-	-	-	-	20 908	10 883	10 025
VOTOS RECIBIDOS	10 637	5 075	5 562	-	-	-	-	-	-	10 637	5 075	5 562
ABSTENCIONISMO	10 271	5 808	4 463	-	-	-	-	-	-	10 271	5 808	4 463
<b>MATINA</b>												
ELECTORADO	5 033	2 633	2 400	-	-	-	-	-	-	5 033	2 633	2 400
VOTOS RECIBIDOS	2 633	1 239	1 394	-	-	-	-	-	-	2 633	1 239	1 394
ABSTENCIONISMO	2 400	1 394	1 006	-	-	-	-	-	-	2 400	1 394	1 006
<b>BATÁN</b>												
ELECTORADO	10 447	5 412	5 035	-	-	-	-	-	-	10 447	5 412	5 035
VOTOS RECIBIDOS	5 174	2 498	2 676	-	-	-	-	-	-	5 174	2 498	2 676
ABSTENCIONISMO	5 273	2 914	2 359	-	-	-	-	-	-	5 273	2 914	2 359
<b>CARRANDI</b>												
ELECTORADO	5 428	2 838	2 590	-	-	-	-	-	-	5 428	2 838	2 590
VOTOS RECIBIDOS	2 830	1 338	1 492	-	-	-	-	-	-	2 830	1 338	1 492
ABSTENCIONISMO	2 598	1 500	1 098	-	-	-	-	-	-	2 598	1 500	1 098
<b>CANTÓN GUÁCIMO</b>												
ELECTORADO	27 679	14 265	13 414	4 391	2 279	2 112	3 824	2 023	1 801	19 464	9 963	9 501
VOTOS RECIBIDOS	9 563	4 637	4 926	1 647	798	849	1 297	676	621	6 619	3 163	3 456
ABSTENCIONISMO	18 116	9 628	8 488	2 744	1 481	1 263	2 527	1 347	1 180	12 845	6 800	6 045
<b>GUÁCIMO</b>												
ELECTORADO	12 540	6 330	6 210	-	-	-	-	-	-	12 540	6 330	6 210
VOTOS RECIBIDOS	4 186	1 979	2 207	-	-	-	-	-	-	4 186	1 979	2 207
ABSTENCIONISMO	8 354	4 351	4 003	-	-	-	-	-	-	8 354	4 351	4 003

**CUADRO 2.8 LIMÓN: ELECTORADO, VOTOS RECIBIDOS Y ABSTENCIONISMO PARA ALCALDÍAS, POR ZONA Y SEXO, SEGÚN CANTÓN Y DISTRITO ADMINISTRATIVO, ELECCIONES MUNICIPALES FEBRERO 2016**

CANTÓN Y DISTRITO ADMINISTRATIVO	TOTAL			URBANA			RURAL			MIXTA		
	TOTAL	HOMBRES	MUJERES	TOTAL	HOMBRES	MUJERES	TOTAL	HOMBRES	MUJERES	TOTAL	HOMBRES	MUJERES
<b>MERCEDES</b>												
ELECTORADO	854	447	407	-	-	-	-	-	-	854	447	407
VOTOS RECIBIDOS	350	168	182	-	-	-	-	-	-	350	168	182
ABSTENCIONISMO	504	279	225	-	-	-	-	-	-	504	279	225
<b>POCORA</b>												
ELECTORADO	4 391	2 279	2 112	4 391	2 279	2 112	-	-	-	-	-	-
VOTOS RECIBIDOS	1 647	798	849	1 647	798	849	-	-	-	-	-	-
ABSTENCIONISMO	2 744	1 481	1 263	2 744	1 481	1 263	-	-	-	-	-	-
<b>RÍO JIMÉNEZ</b>												
ELECTORADO	6 070	3 186	2 884	-	-	-	-	-	-	6 070	3 186	2 884
VOTOS RECIBIDOS	2 083	1 016	1 067	-	-	-	-	-	-	2 083	1 016	1 067
ABSTENCIONISMO	3 987	2 170	1 817	-	-	-	-	-	-	3 987	2 170	1 817
<b>DUACARÍ</b>												
ELECTORADO	3 824	2 023	1 801	-	-	-	3 824	2 023	1 801	-	-	-
VOTOS RECIBIDOS	1 297	676	621	-	-	-	1 297	676	621	-	-	-
ABSTENCIONISMO	2 527	1 347	1 180	-	-	-	2 527	1 347	1 180	-	-	-

# Capítulo III

**DISTRIBUCIÓN POR ZONA Y SEXO, SEGÚN EDAD  
Y DISTRITO PARA COSTA RICA Y PROVINCIAS**

**CUADRO 3.1 COSTA RICA: ELECTORADO, VOTOS RECIBIDOS Y ABSTENCIONISMO PARA ALCALDÍAS  
POR ZONA Y SEXO, SEGÚN EDAD, ELECCIONES MUNICIPALES FEBRERO 2016**

EDAD	TOTAL			URBANA			RURAL			MIXTA		
	TOTAL	HOMBRES	MUJERES	TOTAL	HOMBRES	MUJERES	TOTAL	HOMBRES	MUJERES	TOTAL	HOMBRES	MUJERES
<b>COSTA RICA</b>												
ELECTORADO	3 178 364	1 584 178	1 594 186	1 890 049	924 419	965 630	334 048	173 932	160 116	954 267	485 827	468 440
VOTOS RECIBIDOS	1 125 556	537 973	587 583	595 738	278 705	317 033	141 028	71 090	69 938	388 790	188 178	200 612
ABSTENCIONISMO	2 052 808	1 046 205	1 006 603	1 294 311	645 714	648 597	193 020	102 842	90 178	565 477	297 649	267 828
<b>18 AÑOS</b>												
ELECTORADO	53 232	26 720	26 512	29 455	14 722	14 733	6 319	3 222	3 097	17 458	8 776	8 682
VOTOS RECIBIDOS	18 771	8 779	9 992	9 329	4 308	5 021	2 584	1 245	1 339	6 858	3 226	3 632
ABSTENCIONISMO	34 461	17 941	16 520	20 126	10 414	9 712	3 735	1 977	1 758	10 600	5 550	5 050
<b>19 AÑOS</b>												
ELECTORADO	76 256	38 904	37 352	41 523	21 006	20 517	9 538	4 938	4 600	25 195	12 960	12 235
VOTOS RECIBIDOS	24 106	11 423	12 683	11 753	5 486	6 267	3 411	1 633	1 778	8 942	4 304	4 638
ABSTENCIONISMO	52 150	27 481	24 669	29 770	15 520	14 250	6 127	3 305	2 822	16 253	8 656	7 597
<b>20 AÑOS</b>												
ELECTORADO	77 018	39 366	37 652	42 134	21 363	20 771	9 538	4 887	4 651	25 346	13 116	12 230
VOTOS RECIBIDOS	22 493	10 649	11 844	10 689	5 107	5 582	3 333	1 543	1 790	8 471	3 999	4 472
ABSTENCIONISMO	54 525	28 717	25 808	31 445	16 256	15 189	6 205	3 344	2 861	16 875	9 117	7 758
<b>21 AÑOS</b>												
ELECTORADO	77 874	39 637	38 237	42 905	21 918	20 987	9 466	4 776	4 690	25 503	12 943	12 560
VOTOS RECIBIDOS	22 308	10 530	11 778	10 727	5 123	5 604	3 263	1 525	1 738	8 318	3 882	4 436
ABSTENCIONISMO	55 566	29 107	26 459	32 178	16 795	15 383	6 203	3 251	2 952	17 185	9 061	8 124
<b>22 AÑOS</b>												
ELECTORADO	77 202	39 787	37 415	42 863	21 981	20 882	9 337	4 873	4 464	25 002	12 933	12 069
VOTOS RECIBIDOS	22 023	10 502	11 521	10 752	5 140	5 612	3 137	1 525	1 612	8 134	3 837	4 297
ABSTENCIONISMO	55 179	29 285	25 894	32 111	16 841	15 270	6 200	3 348	2 852	16 868	9 096	7 772
<b>23 AÑOS</b>												
ELECTORADO	77 468	39 388	38 080	43 292	21 933	21 359	9 322	4 815	4 507	24 854	12 640	12 214
VOTOS RECIBIDOS	22 284	10 555	11 729	11 011	5 231	5 780	3 175	1 550	1 625	8 098	3 774	4 324
ABSTENCIONISMO	55 184	28 833	26 351	32 281	16 702	15 579	6 147	3 265	2 882	16 756	8 866	7 890
<b>24 AÑOS</b>												
ELECTORADO	77 194	39 421	37 773	43 775	22 417	21 358	8 874	4 471	4 403	24 545	12 533	12 012
VOTOS RECIBIDOS	22 284	10 374	11 910	11 177	5 261	5 916	3 003	1 368	1 635	8 104	3 745	4 359
ABSTENCIONISMO	54 910	29 047	25 863	32 598	17 156	15 442	5 871	3 103	2 768	16 441	8 788	7 653



**CUADRO 3.1 COSTA RICA: ELECTORADO, VOTOS RECIBIDOS Y ABSTENCIONISMO PARA ALCALDÍAS  
POR ZONA Y SEXO, SEGÚN EDAD, ELECCIONES MUNICIPALES FEBRERO 2016**

EDAD	TOTAL			URBANA			RURAL			MIXTA		
	TOTAL	HOMBRES	MUJERES	TOTAL	HOMBRES	MUJERES	TOTAL	HOMBRES	MUJERES	TOTAL	HOMBRES	MUJERES
<b>25 AÑOS</b>												
ELECTORADO	79 296	40 791	38 505	45 802	23 502	22 300	8 946	4 666	4 280	24 548	12 623	11 925
VOTOS RECIBIDOS	22 913	10 923	11 990	11 582	5 583	5 999	3 128	1 538	1 590	8 203	3 802	4 401
ABSTENCIONISMO	56 383	29 868	26 515	34 220	17 919	16 301	5 818	3 128	2 690	16 345	8 821	7 524
<b>26 AÑOS</b>												
ELECTORADO	81 248	41 313	39 935	46 648	23 720	22 928	9 030	4 610	4 420	25 570	12 983	12 587
VOTOS RECIBIDOS	23 712	11 132	12 580	11 957	5 666	6 291	3 174	1 528	1 646	8 581	3 938	4 643
ABSTENCIONISMO	57 536	30 181	27 355	34 691	18 054	16 637	5 856	3 082	2 774	16 989	9 045	7 944
<b>27 AÑOS</b>												
ELECTORADO	79 328	40 475	38 853	46 225	23 538	22 687	8 644	4 445	4 199	24 459	12 492	11 967
VOTOS RECIBIDOS	23 484	11 003	12 481	12 123	5 741	6 382	3 104	1 485	1 619	8 257	3 777	4 480
ABSTENCIONISMO	55 844	29 472	26 372	34 102	17 797	16 305	5 540	2 960	2 580	16 202	8 715	7 487
<b>28 AÑOS</b>												
ELECTORADO	76 662	39 089	37 573	45 243	23 026	22 217	8 110	4 252	3 858	23 309	11 811	11 498
VOTOS RECIBIDOS	22 754	10 606	12 148	11 788	5 565	6 223	2 878	1 360	1 518	8 088	3 681	4 407
ABSTENCIONISMO	53 908	28 483	25 425	33 455	17 461	15 994	5 232	2 892	2 340	15 221	8 130	7 091
<b>29 AÑOS</b>												
ELECTORADO	79 397	40 208	39 189	46 644	23 564	23 080	8 304	4 252	4 052	24 449	12 392	12 057
VOTOS RECIBIDOS	24 192	11 102	13 090	12 371	5 762	6 609	3 083	1 409	1 674	8 738	3 931	4 807
ABSTENCIONISMO	55 205	29 106	26 099	34 273	17 802	16 471	5 221	2 843	2 378	15 711	8 461	7 250
<b>30 AÑOS</b>												
ELECTORADO	81 037	41 254	39 783	47 485	24 104	23 381	8 464	4 366	4 098	25 088	12 784	12 304
VOTOS RECIBIDOS	25 341	11 847	13 494	12 887	6 047	6 840	3 239	1 524	1 715	9 215	4 276	4 939
ABSTENCIONISMO	55 696	29 407	26 289	34 598	18 057	16 541	5 225	2 842	2 383	15 873	8 508	7 365
<b>31 AÑOS</b>												
ELECTORADO	76 138	38 449	37 689	45 273	22 824	22 449	7 670	3 982	3 688	23 195	11 643	11 552
VOTOS RECIBIDOS	24 275	11 145	13 130	12 537	5 812	6 725	3 010	1 437	1 573	8 728	3 896	4 832
ABSTENCIONISMO	51 863	27 304	24 559	32 736	17 012	15 724	4 660	2 545	2 115	14 467	7 747	6 720
<b>32 AÑOS</b>												
ELECTORADO	69 838	35 410	34 428	42 338	21 409	20 929	6 916	3 543	3 373	20 584	10 458	10 126
VOTOS RECIBIDOS	22 154	10 151	12 003	11 712	5 414	6 298	2 679	1 260	1 419	7 763	3 477	4 286
ABSTENCIONISMO	47 684	25 259	22 425	30 626	15 995	14 631	4 237	2 283	1 954	12 821	6 981	5 840

**CUADRO 3.1 COSTA RICA: ELECTORADO, VOTOS RECIBIDOS Y ABSTENCIONISMO PARA ALCALDÍAS  
POR ZONA Y SEXO, SEGÚN EDAD, ELECCIONES MUNICIPALES FEBRERO 2016**

EDAD	TOTAL			URBANA			RURAL			MIXTA		
	TOTAL	HOMBRES	MUJERES	TOTAL	HOMBRES	MUJERES	TOTAL	HOMBRES	MUJERES	TOTAL	HOMBRES	MUJERES
<b>33 AÑOS</b>												
ELECTORADO	69 498	35 143	34 355	42 345	21 301	21 044	6 820	3 514	3 306	20 333	10 328	10 005
VOTOS RECIBIDOS	22 214	10 209	12 005	11 855	5 476	6 379	2 680	1 188	1 492	7 679	3 545	4 134
ABSTENCIONISMO	47 284	24 934	22 350	30 490	15 825	14 665	4 140	2 326	1 814	12 654	6 783	5 871
<b>34 AÑOS</b>												
ELECTORADO	69 280	34 932	34 348	42 504	21 431	21 073	6 712	3 341	3 371	20 064	10 160	9 904
VOTOS RECIBIDOS	22 770	10 542	12 228	12 200	5 756	6 444	2 704	1 196	1 508	7 866	3 590	4 276
ABSTENCIONISMO	46 510	24 390	22 120	30 304	15 675	14 629	4 008	2 145	1 863	12 198	6 570	5 628
<b>35 AÑOS</b>												
ELECTORADO	67 848	34 214	33 634	41 812	21 059	20 753	6 461	3 238	3 223	19 575	9 917	9 658
VOTOS RECIBIDOS	22 840	10 595	12 245	12 368	5 770	6 598	2 680	1 223	1 457	7 792	3 602	4 190
ABSTENCIONISMO	45 008	23 619	21 389	29 444	15 289	14 155	3 781	2 015	1 766	11 783	6 315	5 468
<b>36 AÑOS</b>												
ELECTORADO	65 197	32 996	32 201	40 065	20 196	19 869	6 307	3 254	3 053	18 825	9 546	9 279
VOTOS RECIBIDOS	22 000	10 229	11 771	11 853	5 511	6 342	2 599	1 215	1 384	7 548	3 503	4 045
ABSTENCIONISMO	43 197	22 767	20 430	28 212	14 685	13 527	3 708	2 039	1 669	11 277	6 043	5 234
<b>37 AÑOS</b>												
ELECTORADO	63 517	31 781	31 736	38 852	19 454	19 398	6 167	3 097	3 070	18 498	9 230	9 268
VOTOS RECIBIDOS	21 915	9 937	11 978	11 729	5 362	6 367	2 632	1 174	1 458	7 554	3 401	4 153
ABSTENCIONISMO	41 602	21 844	19 758	27 123	14 092	13 031	3 535	1 923	1 612	10 944	5 829	5 115
<b>38 AÑOS</b>												
ELECTORADO	61 474	30 873	30 601	37 620	18 874	18 746	6 043	3 058	2 985	17 811	8 941	8 870
VOTOS RECIBIDOS	21 570	10 040	11 530	11 617	5 436	6 181	2 579	1 209	1 370	7 374	3 395	3 979
ABSTENCIONISMO	39 904	20 833	19 071	26 003	13 438	12 565	3 464	1 849	1 615	10 437	5 546	4 891
<b>39 AÑOS</b>												
ELECTORADO	56 831	28 637	28 194	34 602	17 501	17 101	5 525	2 782	2 743	16 704	8 354	8 350
VOTOS RECIBIDOS	20 170	9 377	10 793	10 811	5 074	5 737	2 440	1 131	1 309	6 919	3 172	3 747
ABSTENCIONISMO	36 661	19 260	17 401	23 791	12 427	11 364	3 085	1 651	1 434	9 785	5 182	4 603
<b>40 AÑOS</b>												
ELECTORADO	54 729	27 471	27 258	33 162	16 546	16 616	5 538	2 838	2 700	16 029	8 087	7 942
VOTOS RECIBIDOS	19 628	9 142	10 486	10 534	4 836	5 698	2 442	1 174	1 268	6 652	3 132	3 520
ABSTENCIONISMO	35 101	18 329	16 772	22 628	11 710	10 918	3 096	1 664	1 432	9 377	4 955	4 422

**CUADRO 3.1 COSTA RICA: ELECTORADO, VOTOS RECIBIDOS Y ABSTENCIONISMO PARA ALCALDÍAS  
POR ZONA Y SEXO, SEGÚN EDAD, ELECCIONES MUNICIPALES FEBRERO 2016**

EDAD	TOTAL			URBANA			RURAL			MIXTA		
	TOTAL	HOMBRES	MUJERES	TOTAL	HOMBRES	MUJERES	TOTAL	HOMBRES	MUJERES	TOTAL	HOMBRES	MUJERES
<b>41 AÑOS</b>												
ELECTORADO	54 767	27 662	27 105	32 643	16 459	16 184	5 696	2 900	2 796	16 428	8 303	8 125
VOTOS RECIBIDOS	19 961	9 442	10 519	10 389	4 908	5 481	2 590	1 244	1 346	6 982	3 290	3 692
ABSTENCIONISMO	34 806	18 220	16 586	22 254	11 551	10 703	3 106	1 656	1 450	9 446	5 013	4 433
<b>42 AÑOS</b>												
ELECTORADO	53 347	26 765	26 582	31 736	15 954	15 782	5 642	2 824	2 818	15 969	7 987	7 982
VOTOS RECIBIDOS	19 558	9 083	10 475	10 237	4 723	5 514	2 556	1 200	1 356	6 765	3 160	3 605
ABSTENCIONISMO	33 789	17 682	16 107	21 499	11 231	10 268	3 086	1 624	1 462	9 204	4 827	4 377
<b>43 AÑOS</b>												
ELECTORADO	53 661	26 904	26 757	31 430	15 507	15 923	5 929	3 056	2 873	16 302	8 341	7 961
VOTOS RECIBIDOS	19 954	9 380	10 574	10 309	4 783	5 526	2 744	1 314	1 430	6 901	3 283	3 618
ABSTENCIONISMO	33 707	17 524	16 183	21 121	10 724	10 397	3 185	1 742	1 443	9 401	5 058	4 343
<b>44 AÑOS</b>												
ELECTORADO	53 936	26 723	27 213	31 381	15 462	15 919	5 962	3 033	2 929	16 593	8 228	8 365
VOTOS RECIBIDOS	20 137	9 313	10 824	10 272	4 723	5 549	2 715	1 318	1 397	7 150	3 272	3 878
ABSTENCIONISMO	33 799	17 410	16 389	21 109	10 739	10 370	3 247	1 715	1 532	9 443	4 956	4 487
<b>45 AÑOS</b>												
ELECTORADO	53 292	26 807	26 485	31 207	15 671	15 536	6 002	3 084	2 918	16 083	8 052	8 031
VOTOS RECIBIDOS	20 181	9 644	10 537	10 451	5 020	5 431	2 749	1 374	1 375	6 981	3 250	3 731
ABSTENCIONISMO	33 111	17 163	15 948	20 756	10 651	10 105	3 253	1 710	1 543	9 102	4 802	4 300
<b>46 AÑOS</b>												
ELECTORADO	53 537	26 661	26 876	30 926	15 216	15 710	5 956	3 073	2 883	16 655	8 372	8 283
VOTOS RECIBIDOS	20 620	9 773	10 847	10 336	4 872	5 464	2 825	1 405	1 420	7 459	3 496	3 963
ABSTENCIONISMO	32 917	16 888	16 029	20 590	10 344	10 246	3 131	1 668	1 463	9 196	4 876	4 320
<b>47 AÑOS</b>												
ELECTORADO	53 934	27 033	26 901	31 473	15 489	15 984	5 996	3 095	2 901	16 465	8 449	8 016
VOTOS RECIBIDOS	21 125	10 048	11 077	10 846	5 059	5 787	2 881	1 437	1 444	7 398	3 552	3 846
ABSTENCIONISMO	32 809	16 985	15 824	20 627	10 430	10 197	3 115	1 658	1 457	9 067	4 897	4 170
<b>48 AÑOS</b>												
ELECTORADO	55 505	27 733	27 772	32 652	16 032	16 620	6 044	3 200	2 844	16 809	8 501	8 308
VOTOS RECIBIDOS	21 875	10 457	11 418	11 396	5 300	6 096	2 854	1 487	1 367	7 625	3 670	3 955
ABSTENCIONISMO	33 630	17 276	16 354	21 256	10 732	10 524	3 190	1 713	1 477	9 184	4 831	4 353

**CUADRO 3.1 COSTA RICA: ELECTORADO, VOTOS RECIBIDOS Y ABSTENCIONISMO PARA ALCALDÍAS  
POR ZONA Y SEXO, SEGÚN EDAD, ELECCIONES MUNICIPALES FEBRERO 2016**

EDAD	TOTAL			URBANA			RURAL			MIXTA		
	TOTAL	HOMBRES	MUJERES	TOTAL	HOMBRES	MUJERES	TOTAL	HOMBRES	MUJERES	TOTAL	HOMBRES	MUJERES
<b>49 AÑOS</b>												
ELECTORADO	55 682	27 510	28 172	32 708	15 952	16 756	5 944	3 125	2 819	17 030	8 433	8 597
VOTOS RECIBIDOS	22 132	10 553	11 579	11 542	5 434	6 108	2 868	1 458	1 410	7 722	3 661	4 061
ABSTENCIONISMO	33 550	16 957	16 593	21 166	10 518	10 648	3 076	1 667	1 409	9 308	4 772	4 536
<b>50 AÑOS</b>												
ELECTORADO	54 968	27 469	27 499	32 485	15 778	16 707	5 904	3 121	2 783	16 579	8 570	8 009
VOTOS RECIBIDOS	22 042	10 644	11 398	11 505	5 309	6 196	2 818	1 480	1 338	7 719	3 855	3 864
ABSTENCIONISMO	32 926	16 825	16 101	20 980	10 469	10 511	3 086	1 641	1 445	8 860	4 715	4 145
<b>51 AÑOS</b>												
ELECTORADO	54 184	26 895	27 289	32 536	15 856	16 680	5 525	2 911	2 614	16 123	8 128	7 995
VOTOS RECIBIDOS	21 964	10 487	11 477	11 887	5 515	6 372	2 638	1 370	1 268	7 439	3 602	3 837
ABSTENCIONISMO	32 220	16 408	15 812	20 649	10 341	10 308	2 887	1 541	1 346	8 684	4 526	4 158
<b>52 AÑOS</b>												
ELECTORADO	54 067	26 866	27 201	32 503	15 711	16 792	5 498	2 909	2 589	16 066	8 246	7 820
VOTOS RECIBIDOS	22 235	10 693	11 542	11 905	5 472	6 433	2 717	1 426	1 291	7 613	3 795	3 818
ABSTENCIONISMO	31 832	16 173	15 659	20 598	10 239	10 359	2 781	1 483	1 298	8 453	4 451	4 002
<b>53 AÑOS</b>												
ELECTORADO	51 751	25 526	26 225	31 085	14 859	16 226	5 243	2 786	2 457	15 423	7 881	7 542
VOTOS RECIBIDOS	21 516	10 346	11 170	11 674	5 417	6 257	2 580	1 366	1 214	7 262	3 563	3 699
ABSTENCIONISMO	30 235	15 180	15 055	19 411	9 442	9 969	2 663	1 420	1 243	8 161	4 318	3 843
<b>54 AÑOS</b>												
ELECTORADO	51 335	25 580	25 755	31 308	15 092	16 216	5 078	2 722	2 356	14 949	7 766	7 183
VOTOS RECIBIDOS	21 311	10 384	10 927	11 662	5 413	6 249	2 476	1 339	1 137	7 173	3 632	3 541
ABSTENCIONISMO	30 024	15 196	14 828	19 646	9 679	9 967	2 602	1 383	1 219	7 776	4 134	3 642
<b>55 AÑOS</b>												
ELECTORADO	50 285	24 713	25 572	30 688	14 660	16 028	4 934	2 580	2 354	14 663	7 473	7 190
VOTOS RECIBIDOS	21 199	10 151	11 048	11 636	5 364	6 272	2 423	1 239	1 184	7 140	3 548	3 592
ABSTENCIONISMO	29 086	14 562	14 524	19 052	9 296	9 756	2 511	1 341	1 170	7 523	3 925	3 598
<b>56 AÑOS</b>												
ELECTORADO	47 544	23 501	24 043	29 116	13 915	15 201	4 621	2 462	2 159	13 807	7 124	6 683
VOTOS RECIBIDOS	19 999	9 674	10 325	11 083	5 116	5 967	2 324	1 250	1 074	6 592	3 308	3 284
ABSTENCIONISMO	27 545	13 827	13 718	18 033	8 799	9 234	2 297	1 212	1 085	7 215	3 816	3 399

**CUADRO 3.1 COSTA RICA: ELECTORADO, VOTOS RECIBIDOS Y ABSTENCIONISMO PARA ALCALDÍAS  
POR ZONA Y SEXO, SEGÚN EDAD, ELECCIONES MUNICIPALES FEBRERO 2016**

EDAD	TOTAL			URBANA			RURAL			MIXTA		
	TOTAL	HOMBRES	MUJERES	TOTAL	HOMBRES	MUJERES	TOTAL	HOMBRES	MUJERES	TOTAL	HOMBRES	MUJERES
<b>57 AÑOS</b>												
ELECTORADO	44 988	22 188	22 800	27 759	13 227	14 532	4 277	2 297	1 980	12 952	6 664	6 288
VOTOS RECIBIDOS	18 919	9 266	9 653	10 539	4 944	5 595	2 165	1 172	993	6 215	3 150	3 065
ABSTENCIONISMO	26 069	12 922	13 147	17 220	8 283	8 937	2 112	1 125	987	6 737	3 514	3 223
<b>58 AÑOS</b>												
ELECTORADO	43 009	21 157	21 852	26 520	12 574	13 946	4 179	2 237	1 942	12 310	6 346	5 964
VOTOS RECIBIDOS	18 121	8 733	9 388	10 116	4 626	5 490	2 065	1 121	944	5 940	2 986	2 954
ABSTENCIONISMO	24 888	12 424	12 464	16 404	7 948	8 456	2 114	1 116	998	6 370	3 360	3 010
<b>59 AÑOS</b>												
ELECTORADO	41 564	20 433	21 131	25 742	12 119	13 623	3 882	2 123	1 759	11 940	6 191	5 749
VOTOS RECIBIDOS	17 620	8 522	9 098	9 930	4 569	5 361	1 928	1 034	894	5 762	2 919	2 843
ABSTENCIONISMO	23 944	11 911	12 033	15 812	7 550	8 262	1 954	1 089	865	6 178	3 272	2 906
<b>60 AÑOS</b>												
ELECTORADO	40 003	19 463	20 540	24 763	11 538	13 225	3 788	2 058	1 730	11 452	5 867	5 585
VOTOS RECIBIDOS	16 900	8 092	8 808	9 445	4 245	5 200	1 858	1 012	846	5 597	2 835	2 762
ABSTENCIONISMO	23 103	11 371	11 732	15 318	7 293	8 025	1 930	1 046	884	5 855	3 032	2 823
<b>61 AÑOS</b>												
ELECTORADO	38 337	18 782	19 555	24 037	11 291	12 746	3 639	2 012	1 627	10 661	5 479	5 182
VOTOS RECIBIDOS	16 255	7 955	8 300	9 190	4 230	4 960	1 817	1 009	808	5 248	2 716	2 532
ABSTENCIONISMO	22 082	10 827	11 255	14 847	7 061	7 786	1 822	1 003	819	5 413	2 763	2 650
<b>62 AÑOS</b>												
ELECTORADO	34 820	17 042	17 778	21 832	10 132	11 700	3 224	1 798	1 426	9 764	5 112	4 652
VOTOS RECIBIDOS	14 912	7 314	7 598	8 474	3 912	4 562	1 619	921	698	4 819	2 481	2 338
ABSTENCIONISMO	19 908	9 728	10 180	13 358	6 220	7 138	1 605	877	728	4 945	2 631	2 314
<b>63 AÑOS</b>												
ELECTORADO	32 980	16 014	16 966	20 603	9 517	11 086	3 035	1 640	1 395	9 342	4 857	4 485
VOTOS RECIBIDOS	14 338	7 092	7 246	8 112	3 775	4 337	1 561	864	697	4 665	2 453	2 212
ABSTENCIONISMO	18 642	8 922	9 720	12 491	5 742	6 749	1 474	776	698	4 677	2 404	2 273
<b>64 AÑOS</b>												
ELECTORADO	30 646	14 807	15 839	19 291	8 830	10 461	2 931	1 610	1 321	8 424	4 367	4 057
VOTOS RECIBIDOS	13 209	6 514	6 695	7 554	3 489	4 065	1 480	846	634	4 175	2 179	1 996
ABSTENCIONISMO	17 437	8 293	9 144	11 737	5 341	6 396	1 451	764	687	4 249	2 188	2 061

**CUADRO 3.1 COSTA RICA: ELECTORADO, VOTOS RECIBIDOS Y ABSTENCIONISMO PARA ALCALDÍAS  
POR ZONA Y SEXO, SEGÚN EDAD, ELECCIONES MUNICIPALES FEBRERO 2016**

EDAD	TOTAL			URBANA			RURAL			MIXTA		
	TOTAL	HOMBRES	MUJERES	TOTAL	HOMBRES	MUJERES	TOTAL	HOMBRES	MUJERES	TOTAL	HOMBRES	MUJERES
<b>65 AÑOS</b>												
ELECTORADO	29 211	14 185	15 026	18 273	8 386	9 887	2 728	1 477	1 251	8 210	4 322	3 888
VOTOS RECIBIDOS	12 761	6 415	6 346	7 231	3 390	3 841	1 385	778	607	4 145	2 247	1 898
ABSTENCIONISMO	16 450	7 770	8 680	11 042	4 996	6 046	1 343	699	644	4 065	2 075	1 990
<b>66 AÑOS</b>												
ELECTORADO	27 871	13 435	14 436	17 515	7 997	9 518	2 668	1 432	1 236	7 688	4 006	3 682
VOTOS RECIBIDOS	12 134	6 039	6 095	6 872	3 180	3 692	1 379	786	593	3 883	2 073	1 810
ABSTENCIONISMO	15 737	7 396	8 341	10 643	4 817	5 826	1 289	646	643	3 805	1 933	1 872
<b>67 AÑOS</b>												
ELECTORADO	24 966	11 988	12 978	15 482	7 070	8 412	2 428	1 286	1 142	7 056	3 632	3 424
VOTOS RECIBIDOS	10 885	5 443	5 442	6 150	2 939	3 211	1 260	690	570	3 475	1 814	1 661
ABSTENCIONISMO	14 081	6 545	7 536	9 332	4 131	5 201	1 168	596	572	3 581	1 818	1 763
<b>68 AÑOS</b>												
ELECTORADO	23 486	11 314	12 172	14 730	6 759	7 971	2 295	1 235	1 060	6 461	3 320	3 141
VOTOS RECIBIDOS	10 335	5 242	5 093	5 869	2 804	3 065	1 175	696	479	3 291	1 742	1 549
ABSTENCIONISMO	13 151	6 072	7 079	8 861	3 955	4 906	1 120	539	581	3 170	1 578	1 592
<b>69 AÑOS</b>												
ELECTORADO	22 162	10 687	11 475	13 809	6 290	7 519	2 191	1 193	998	6 162	3 204	2 958
VOTOS RECIBIDOS	9 551	4 883	4 668	5 416	2 598	2 818	1 099	631	468	3 036	1 654	1 382
ABSTENCIONISMO	12 611	5 804	6 807	8 393	3 692	4 701	1 092	562	530	3 126	1 550	1 576
<b>70 AÑOS</b>												
ELECTORADO	21 324	10 304	11 020	13 208	5 988	7 220	2 106	1 161	945	6 010	3 155	2 855
VOTOS RECIBIDOS	9 081	4 673	4 408	5 109	2 431	2 678	1 065	635	430	2 907	1 607	1 300
ABSTENCIONISMO	12 243	5 631	6 612	8 099	3 557	4 542	1 041	526	515	3 103	1 548	1 555
<b>71 AÑOS</b>												
ELECTORADO	20 270	9 637	10 633	12 550	5 587	6 963	2 017	1 091	926	5 703	2 959	2 744
VOTOS RECIBIDOS	8 558	4 396	4 162	4 793	2 283	2 510	1 006	581	425	2 759	1 532	1 227
ABSTENCIONISMO	11 712	5 241	6 471	7 757	3 304	4 453	1 011	510	501	2 944	1 427	1 517
<b>72 AÑOS</b>												
ELECTORADO	18 273	8 778	9 495	11 420	5 146	6 274	1 801	990	811	5 052	2 642	2 410
VOTOS RECIBIDOS	7 548	3 969	3 579	4 248	2 070	2 178	900	537	363	2 400	1 362	1 038
ABSTENCIONISMO	10 725	4 809	5 916	7 172	3 076	4 096	901	453	448	2 652	1 280	1 372

**CUADRO 3.1 COSTA RICA: ELECTORADO, VOTOS RECIBIDOS Y ABSTENCIONISMO PARA ALCALDÍAS  
POR ZONA Y SEXO, SEGÚN EDAD, ELECCIONES MUNICIPALES FEBRERO 2016**

EDAD	TOTAL			URBANA			RURAL			MIXTA		
	TOTAL	HOMBRES	MUJERES	TOTAL	HOMBRES	MUJERES	TOTAL	HOMBRES	MUJERES	TOTAL	HOMBRES	MUJERES
<b>73 AÑOS</b>												
ELECTORADO	16 869	7 915	8 954	10 318	4 534	5 784	1 738	939	799	4 813	2 442	2 371
VOTOS RECIBIDOS	6 855	3 512	3 343	3 797	1 801	1 996	807	484	323	2 251	1 227	1 024
ABSTENCIONISMO	10 014	4 403	5 611	6 521	2 733	3 788	931	455	476	2 562	1 215	1 347
<b>74 AÑOS</b>												
ELECTORADO	15 836	7 455	8 381	9 746	4 274	5 472	1 561	857	704	4 529	2 324	2 205
VOTOS RECIBIDOS	6 399	3 310	3 089	3 568	1 692	1 876	736	452	284	2 095	1 166	929
ABSTENCIONISMO	9 437	4 145	5 292	6 178	2 582	3 596	825	405	420	2 434	1 158	1 276
<b>75 AÑOS</b>												
ELECTORADO	14 970	7 058	7 912	9 053	4 006	5 047	1 611	859	752	4 306	2 193	2 113
VOTOS RECIBIDOS	6 043	3 128	2 915	3 279	1 609	1 670	777	458	319	1 987	1 061	926
ABSTENCIONISMO	8 927	3 930	4 997	5 774	2 397	3 377	834	401	433	2 319	1 132	1 187
<b>76 AÑOS</b>												
ELECTORADO	14 129	6 693	7 436	8 713	3 842	4 871	1 465	823	642	3 951	2 028	1 923
VOTOS RECIBIDOS	5 620	2 917	2 703	3 091	1 486	1 605	693	431	262	1 836	1 000	836
ABSTENCIONISMO	8 509	3 776	4 733	5 622	2 356	3 266	772	392	380	2 115	1 028	1 087
<b>77 AÑOS</b>												
ELECTORADO	13 355	6 329	7 026	8 041	3 482	4 559	1 497	839	658	3 817	2 008	1 809
VOTOS RECIBIDOS	5 066	2 689	2 377	2 720	1 311	1 409	643	392	251	1 703	986	717
ABSTENCIONISMO	8 289	3 640	4 649	5 321	2 171	3 150	854	447	407	2 114	1 022	1 092
<b>78 AÑOS</b>												
ELECTORADO	12 401	5 765	6 636	7 558	3 287	4 271	1 310	707	603	3 533	1 771	1 762
VOTOS RECIBIDOS	4 524	2 353	2 171	2 467	1 196	1 271	547	327	220	1 510	830	680
ABSTENCIONISMO	7 877	3 412	4 465	5 091	2 091	3 000	763	380	383	2 023	941	1 082
<b>79 AÑOS</b>												
ELECTORADO	11 495	5 191	6 304	7 128	2 941	4 187	1 217	654	563	3 150	1 596	1 554
VOTOS RECIBIDOS	4 055	2 114	1 941	2 208	1 058	1 150	511	312	199	1 336	744	592
ABSTENCIONISMO	7 440	3 077	4 363	4 920	1 883	3 037	706	342	364	1 814	852	962
<b>80 AÑOS</b>												
ELECTORADO	10 495	4 697	5 798	6 518	2 679	3 839	1 046	561	485	2 931	1 457	1 474
VOTOS RECIBIDOS	3 599	1 856	1 743	2 024	955	1 069	414	255	159	1 161	646	515
ABSTENCIONISMO	6 896	2 841	4 055	4 494	1 724	2 770	632	306	326	1 770	811	959

**CUADRO 3.1 COSTA RICA: ELECTORADO, VOTOS RECIBIDOS Y ABSTENCIONISMO PARA ALCALDÍAS  
POR ZONA Y SEXO, SEGÚN EDAD, ELECCIONES MUNICIPALES FEBRERO 2016**

EDAD	TOTAL			URBANA			RURAL			MIXTA		
	TOTAL	HOMBRES	MUJERES	TOTAL	HOMBRES	MUJERES	TOTAL	HOMBRES	MUJERES	TOTAL	HOMBRES	MUJERES
<b>81 AÑOS</b>												
ELECTORADO	9 442	4 274	5 168	5 771	2 410	3 361	919	491	428	2 752	1 373	1 379
VOTOS RECIBIDOS	3 226	1 693	1 533	1 779	857	922	368	227	141	1 079	609	470
ABSTENCIONISMO	6 216	2 581	3 635	3 992	1 553	2 439	551	264	287	1 673	764	909
<b>82 AÑOS</b>												
ELECTORADO	8 663	3 854	4 809	5 262	2 101	3 161	914	498	416	2 487	1 255	1 232
VOTOS RECIBIDOS	2 763	1 420	1 343	1 501	678	823	349	208	141	913	534	379
ABSTENCIONISMO	5 900	2 434	3 466	3 761	1 423	2 338	565	290	275	1 574	721	853
<b>83 AÑOS</b>												
ELECTORADO	8 154	3 589	4 565	5 035	2 040	2 995	815	421	394	2 304	1 128	1 176
VOTOS RECIBIDOS	2 485	1 297	1 188	1 325	618	707	307	183	124	853	496	357
ABSTENCIONISMO	5 669	2 292	3 377	3 710	1 422	2 288	508	238	270	1 451	632	819
<b>84 AÑOS</b>												
ELECTORADO	7 458	3 219	4 239	4 610	1 788	2 822	718	393	325	2 130	1 038	1 092
VOTOS RECIBIDOS	2 146	1 130	1 016	1 135	544	591	278	174	104	733	412	321
ABSTENCIONISMO	5 312	2 089	3 223	3 475	1 244	2 231	440	219	221	1 397	626	771
<b>85 AÑOS Y MÁS</b>												
ELECTORADO	41 830	17 318	24 512	26 318	9 582	16 736	4 023	2 149	1 874	11 489	5 587	5 902
VOTOS RECIBIDOS	9 638	5 142	4 496	5 304	2 520	2 784	1 121	727	394	3 213	1 895	1 318
ABSTENCIONISMO	32 192	12 176	20 016	21 014	7 062	13 952	2 902	1 422	1 480	8 276	3 692	4 584



**GRÁFICO 3.1**  
**COSTA RICA: ELECTORADO, ABSTENCIONISMO Y PARTICIPACIÓN POR GRUPOS DE EDAD, ELECCIONES MUNICIPALES FEBRERO 2016**

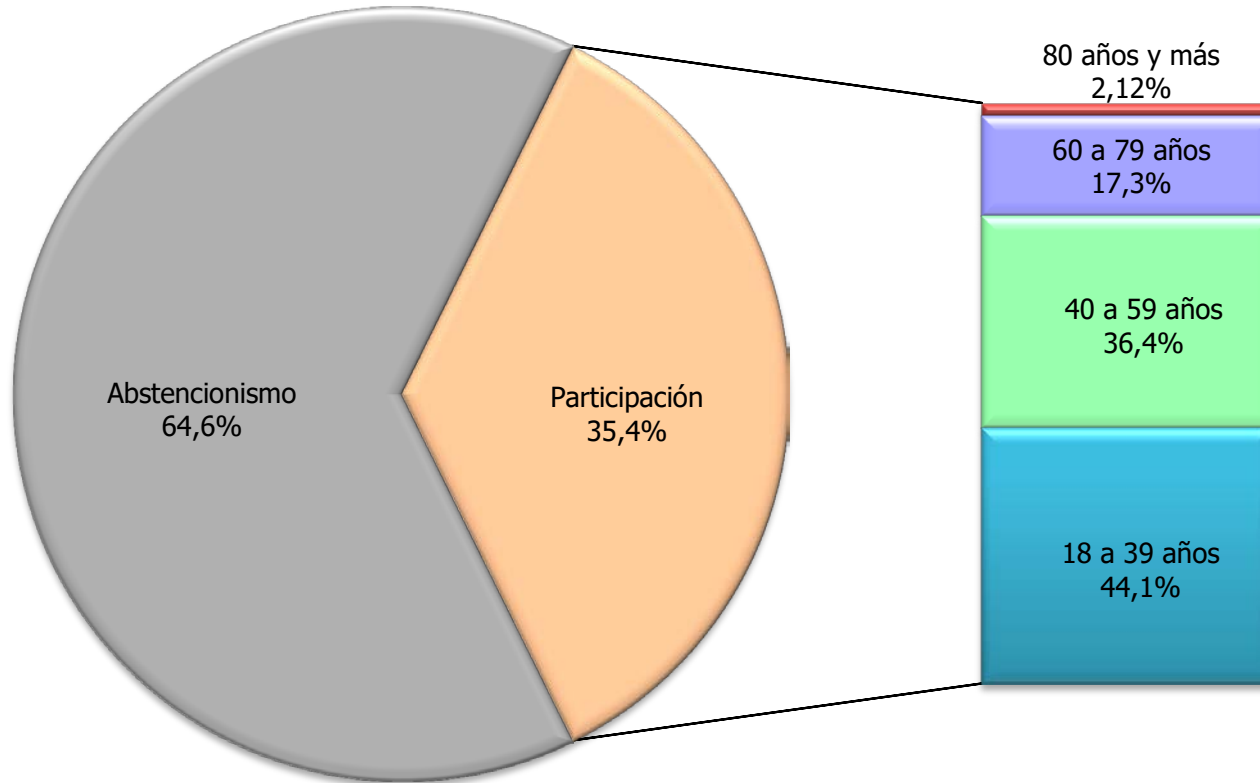

FUENTE: Tribunal Supremo de Elecciones.

**GRÁFICO 3.2**  
**COSTA RICA: ELECTORADO, PARTICIPACIÓN Y ABSTENCIONISMO POR GRUPOS DE EDAD, ELECCIONES MUNICIPALES FEBRERO 2016**

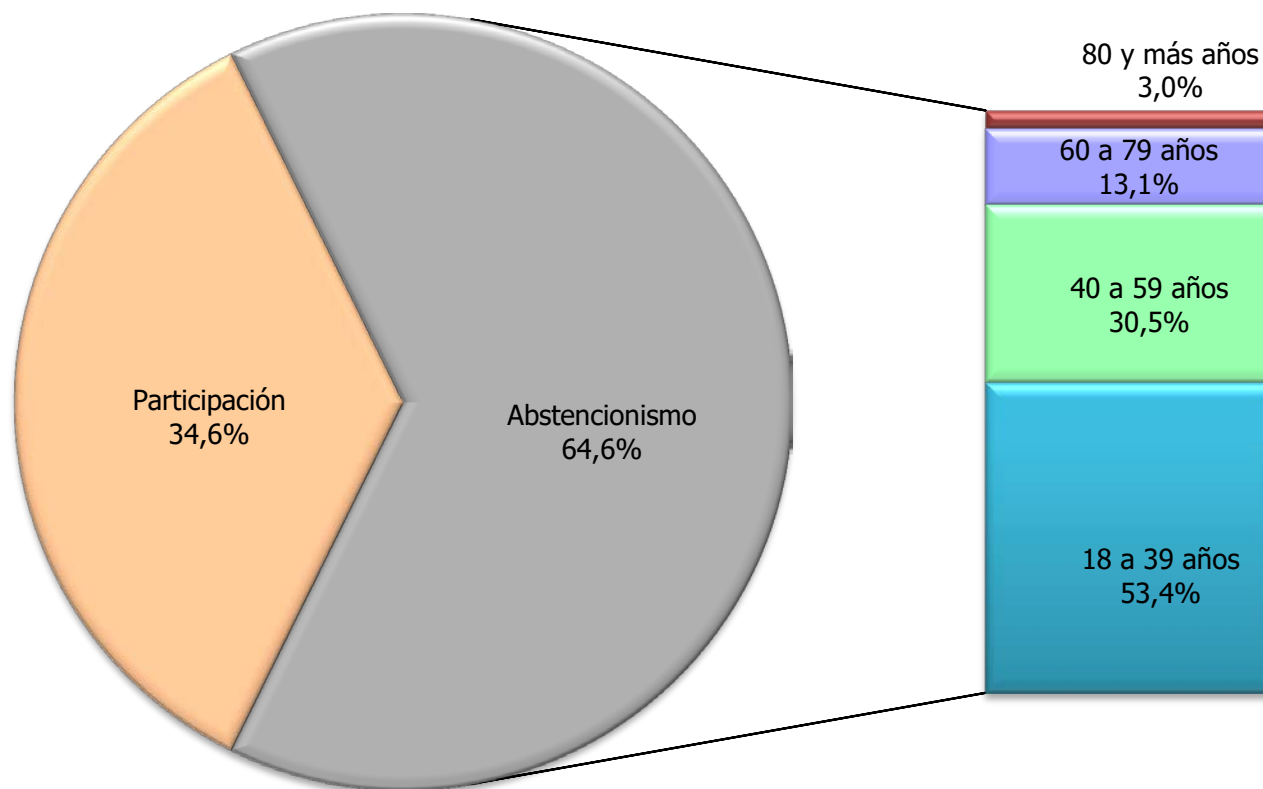

FUENTE: Tribunal Supremo de Elecciones.

**CUADRO 3.2 SAN JOSÉ: ELECTORADO, VOTOS RECIBIDOS Y ABSTENCIONISMO PARA ALCALDÍAS  
POR ZONA Y SEXO, SEGÚN EDAD, ELECCIONES MUNICIPALES FEBRERO 2016**

EDAD	TOTAL			URBANA			RURAL			MIXTA		
	TOTAL	HOMBRES	MUJERES	TOTAL	HOMBRES	MUJERES	TOTAL	HOMBRES	MUJERES	TOTAL	HOMBRES	MUJERES
<b>SAN JOSÉ</b>												
ELECTORADO	1 088 827	530 482	558 345	900 930	435 647	465 283	107 336	55 336	52 000	80 561	39 499	41 062
VOTOS RECIBIDOS	329 709	154 812	174 897	255 684	118 473	137 211	42 635	21 480	21 155	31 390	14 859	16 531
ABSTENCIONISMO	759 118	375 670	383 448	645 246	317 174	328 072	64 701	33 856	30 845	49 171	24 640	24 531
<b>18 AÑOS</b>												
ELECTORADO	16 661	8 354	8 307	13 403	6 714	6 689	1 849	950	899	1 409	690	719
VOTOS RECIBIDOS	5 258	2 456	2 802	3 921	1 819	2 102	772	371	401	565	266	299
ABSTENCIONISMO	11 403	5 898	5 505	9 482	4 895	4 587	1 077	579	498	844	424	420
<b>19 AÑOS</b>												
ELECTORADO	23 792	11 920	11 872	18 928	9 463	9 465	2 867	1 449	1 418	1 997	1 008	989
VOTOS RECIBIDOS	6 644	3 095	3 549	4 897	2 254	2 643	1 034	494	540	713	347	366
ABSTENCIONISMO	17 148	8 825	8 323	14 031	7 209	6 822	1 833	955	878	1 284	661	623
<b>20 AÑOS</b>												
ELECTORADO	24 236	12 280	11 956	19 411	9 808	9 603	2 839	1 472	1 367	1 986	1 000	986
VOTOS RECIBIDOS	6 125	2 952	3 173	4 452	2 159	2 293	1 006	472	534	667	321	346
ABSTENCIONISMO	18 111	9 328	8 783	14 959	7 649	7 310	1 833	1 000	833	1 319	679	640
<b>21 AÑOS</b>												
ELECTORADO	24 582	12 492	12 090	19 712	10 058	9 654	2 814	1 405	1 409	2 056	1 029	1 027
VOTOS RECIBIDOS	6 022	2 863	3 159	4 366	2 063	2 303	977	466	511	679	334	345
ABSTENCIONISMO	18 560	9 629	8 931	15 346	7 995	7 351	1 837	939	898	1 377	695	682
<b>22 AÑOS</b>												
ELECTORADO	24 586	12 604	11 982	19 536	9 993	9 543	2 962	1 535	1 427	2 088	1 076	1 012
VOTOS RECIBIDOS	5 951	2 870	3 081	4 363	2 088	2 275	941	464	477	647	318	329
ABSTENCIONISMO	18 635	9 734	8 901	15 173	7 905	7 268	2 021	1 071	950	1 441	758	683
<b>23 AÑOS</b>												
ELECTORADO	24 988	12 537	12 451	19 957	9 976	9 981	2 944	1 514	1 430	2 087	1 047	1 040
VOTOS RECIBIDOS	6 133	2 919	3 214	4 552	2 147	2 405	938	484	454	643	288	355
ABSTENCIONISMO	18 855	9 618	9 237	15 405	7 829	7 576	2 006	1 030	976	1 444	759	685
<b>24 AÑOS</b>												
ELECTORADO	25 371	12 955	12 416	20 328	10 425	9 903	2 898	1 458	1 440	2 145	1 072	1 073
VOTOS RECIBIDOS	6 273	2 950	3 323	4 640	2 182	2 458	911	409	502	722	359	363
ABSTENCIONISMO	19 098	10 005	9 093	15 688	8 243	7 445	1 987	1 049	938	1 423	713	710

**CUADRO 3.2 SAN JOSÉ: ELECTORADO, VOTOS RECIBIDOS Y ABSTENCIONISMO PARA ALCALDÍAS  
POR ZONA Y SEXO, SEGÚN EDAD, ELECCIONES MUNICIPALES FEBRERO 2016**

EDAD	TOTAL			URBANA			RURAL			MIXTA		
	TOTAL	HOMBRES	MUJERES	TOTAL	HOMBRES	MUJERES	TOTAL	HOMBRES	MUJERES	TOTAL	HOMBRES	MUJERES
<b>25 AÑOS</b>												
ELECTORADO	26 223	13 395	12 828	21 245	10 870	10 375	2 850	1 457	1 393	2 128	1 068	1 060
VOTOS RECIBIDOS	6 447	3 118	3 329	4 834	2 332	2 502	937	470	467	676	316	360
ABSTENCIONISMO	19 776	10 277	9 499	16 411	8 538	7 873	1 913	987	926	1 452	752	700
<b>26 AÑOS</b>												
ELECTORADO	27 084	13 711	13 373	21 940	11 097	10 843	2 951	1 505	1 446	2 193	1 109	1 084
VOTOS RECIBIDOS	6 715	3 257	3 458	5 005	2 420	2 585	950	469	481	760	368	392
ABSTENCIONISMO	20 369	10 454	9 915	16 935	8 677	8 258	2 001	1 036	965	1 433	741	692
<b>27 AÑOS</b>												
ELECTORADO	26 512	13 434	13 078	21 673	11 051	10 622	2 733	1 365	1 368	2 106	1 018	1 088
VOTOS RECIBIDOS	6 733	3 219	3 514	5 085	2 450	2 635	918	428	490	730	341	389
ABSTENCIONISMO	19 779	10 215	9 564	16 588	8 601	7 987	1 815	937	878	1 376	677	699
<b>28 AÑOS</b>												
ELECTORADO	25 963	13 094	12 869	21 321	10 710	10 611	2 614	1 404	1 210	2 028	980	1 048
VOTOS RECIBIDOS	6 455	3 072	3 383	4 964	2 359	2 605	849	421	428	642	292	350
ABSTENCIONISMO	19 508	10 022	9 486	16 357	8 351	8 006	1 765	983	782	1 386	688	698
<b>29 AÑOS</b>												
ELECTORADO	26 056	13 109	12 947	21 423	10 732	10 691	2 580	1 322	1 258	2 053	1 055	998
VOTOS RECIBIDOS	6 638	3 050	3 588	5 075	2 328	2 747	866	396	470	697	326	371
ABSTENCIONISMO	19 418	10 059	9 359	16 348	8 404	7 944	1 714	926	788	1 356	729	627
<b>30 AÑOS</b>												
ELECTORADO	26 637	13 419	13 218	21 868	11 031	10 837	2 681	1 394	1 287	2 088	994	1 094
VOTOS RECIBIDOS	7 051	3 228	3 823	5 309	2 448	2 861	981	449	532	761	331	430
ABSTENCIONISMO	19 586	10 191	9 395	16 559	8 583	7 976	1 700	945	755	1 327	663	664
<b>31 AÑOS</b>												
ELECTORADO	25 545	12 854	12 691	21 190	10 659	10 531	2 405	1 221	1 184	1 950	974	976
VOTOS RECIBIDOS	6 719	3 106	3 613	5 126	2 367	2 759	893	421	472	700	318	382
ABSTENCIONISMO	18 826	9 748	9 078	16 064	8 292	7 772	1 512	800	712	1 250	656	594
<b>32 AÑOS</b>												
ELECTORADO	24 075	12 125	11 950	20 138	10 149	9 989	2 164	1 105	1 059	1 773	871	902
VOTOS RECIBIDOS	6 283	2 892	3 391	4 896	2 251	2 645	768	359	409	619	282	337
ABSTENCIONISMO	17 792	9 233	8 559	15 242	7 898	7 344	1 396	746	650	1 154	589	565

**CUADRO 3.2 SAN JOSÉ: ELECTORADO, VOTOS RECIBIDOS Y ABSTENCIONISMO PARA ALCALDÍAS  
POR ZONA Y SEXO, SEGÚN EDAD, ELECCIONES MUNICIPALES FEBRERO 2016**

EDAD	TOTAL			URBANA			RURAL			MIXTA		
	TOTAL	HOMBRES	MUJERES	TOTAL	HOMBRES	MUJERES	TOTAL	HOMBRES	MUJERES	TOTAL	HOMBRES	MUJERES
<b>33 AÑOS</b>												
ELECTORADO	24 056	12 153	11 903	20 171	10 131	10 040	2 130	1 119	1 011	1 755	903	852
VOTOS RECIBIDOS	6 365	2 926	3 439	4 956	2 266	2 690	766	344	422	643	316	327
ABSTENCIONISMO	17 691	9 227	8 464	15 215	7 865	7 350	1 364	775	589	1 112	587	525
<b>34 AÑOS</b>												
ELECTORADO	23 947	11 992	11 955	20 089	10 131	9 958	2 157	1 028	1 129	1 701	833	868
VOTOS RECIBIDOS	6 473	3 009	3 464	5 065	2 413	2 652	803	337	466	605	259	346
ABSTENCIONISMO	17 474	8 983	8 491	15 024	7 718	7 306	1 354	691	663	1 096	574	522
<b>35 AÑOS</b>												
ELECTORADO	23 258	11 777	11 481	19 541	9 895	9 646	2 023	1 026	997	1 694	856	838
VOTOS RECIBIDOS	6 433	2 995	3 438	5 055	2 364	2 691	753	322	431	625	309	316
ABSTENCIONISMO	16 825	8 782	8 043	14 486	7 531	6 955	1 270	704	566	1 069	547	522
<b>36 AÑOS</b>												
ELECTORADO	22 390	11 274	11 116	18 799	9 447	9 352	1 996	1 045	951	1 595	782	813
VOTOS RECIBIDOS	6 421	3 041	3 380	5 025	2 368	2 657	778	387	391	618	286	332
ABSTENCIONISMO	15 969	8 233	7 736	13 774	7 079	6 695	1 218	658	560	977	496	481
<b>37 AÑOS</b>												
ELECTORADO	22 136	11 090	11 046	18 580	9 319	9 261	1 971	988	983	1 585	783	802
VOTOS RECIBIDOS	6 416	2 946	3 470	5 033	2 314	2 719	750	341	409	633	291	342
ABSTENCIONISMO	15 720	8 144	7 576	13 547	7 005	6 542	1 221	647	574	952	492	460
<b>38 AÑOS</b>												
ELECTORADO	20 894	10 498	10 396	17 610	8 863	8 747	1 883	951	932	1 401	684	717
VOTOS RECIBIDOS	6 071	2 857	3 214	4 767	2 272	2 495	744	329	415	560	256	304
ABSTENCIONISMO	14 823	7 641	7 182	12 843	6 591	6 252	1 139	622	517	841	428	413
<b>39 AÑOS</b>												
ELECTORADO	19 134	9 653	9 481	16 170	8 244	7 926	1 651	817	834	1 313	592	721
VOTOS RECIBIDOS	5 734	2 698	3 036	4 512	2 160	2 352	694	324	370	528	214	314
ABSTENCIONISMO	13 400	6 955	6 445	11 658	6 084	5 574	957	493	464	785	378	407
<b>40 AÑOS</b>												
ELECTORADO	18 360	9 165	9 195	15 390	7 680	7 710	1 700	861	839	1 270	624	646
VOTOS RECIBIDOS	5 538	2 545	2 993	4 328	1 969	2 359	716	340	376	494	236	258
ABSTENCIONISMO	12 822	6 620	6 202	11 062	5 711	5 351	984	521	463	776	388	388

**CUADRO 3.2 SAN JOSÉ: ELECTORADO, VOTOS RECIBIDOS Y ABSTENCIONISMO PARA ALCALDÍAS  
POR ZONA Y SEXO, SEGÚN EDAD, ELECCIONES MUNICIPALES FEBRERO 2016**

EDAD	TOTAL			URBANA			RURAL			MIXTA		
	TOTAL	HOMBRES	MUJERES	TOTAL	HOMBRES	MUJERES	TOTAL	HOMBRES	MUJERES	TOTAL	HOMBRES	MUJERES
<b>41 AÑOS</b>												
ELECTORADO	18 121	9 053	9 068	15 142	7 547	7 595	1 743	875	868	1 236	631	605
VOTOS RECIBIDOS	5 535	2 596	2 939	4 336	2 026	2 310	724	344	380	475	226	249
ABSTENCIONISMO	12 586	6 457	6 129	10 806	5 521	5 285	1 019	531	488	761	405	356
<b>42 AÑOS</b>												
ELECTORADO	17 994	9 001	8 993	14 928	7 519	7 409	1 789	900	889	1 277	582	695
VOTOS RECIBIDOS	5 550	2 538	3 012	4 270	1 961	2 309	755	360	395	525	217	308
ABSTENCIONISMO	12 444	6 463	5 981	10 658	5 558	5 100	1 034	540	494	752	365	387
<b>43 AÑOS</b>												
ELECTORADO	17 659	8 700	8 959	14 464	7 088	7 376	1 896	960	936	1 299	652	647
VOTOS RECIBIDOS	5 608	2 592	3 016	4 239	1 951	2 288	843	402	441	526	239	287
ABSTENCIONISMO	12 051	6 108	5 943	10 225	5 137	5 088	1 053	558	495	773	413	360
<b>44 AÑOS</b>												
ELECTORADO	17 835	8 766	9 069	14 570	7 155	7 415	1 846	937	909	1 419	674	745
VOTOS RECIBIDOS	5 640	2 576	3 064	4 267	1 957	2 310	790	372	418	583	247	336
ABSTENCIONISMO	12 195	6 190	6 005	10 303	5 198	5 105	1 056	565	491	836	427	409
<b>45 AÑOS</b>												
ELECTORADO	17 853	8 865	8 988	14 603	7 238	7 365	1 971	1 018	953	1 279	609	670
VOTOS RECIBIDOS	5 731	2 752	2 979	4 344	2 086	2 258	842	428	414	545	238	307
ABSTENCIONISMO	12 122	6 113	6 009	10 259	5 152	5 107	1 129	590	539	734	371	363
<b>46 AÑOS</b>												
ELECTORADO	17 780	8 751	9 029	14 361	7 017	7 344	1 950	1 009	941	1 469	725	744
VOTOS RECIBIDOS	5 800	2 737	3 063	4 322	2 040	2 282	861	420	441	617	277	340
ABSTENCIONISMO	11 980	6 014	5 966	10 039	4 977	5 062	1 089	589	500	852	448	404
<b>47 AÑOS</b>												
ELECTORADO	18 067	8 875	9 192	14 688	7 222	7 466	2 043	1 013	1 030	1 336	640	696
VOTOS RECIBIDOS	6 144	2 870	3 274	4 603	2 164	2 439	959	461	498	582	245	337
ABSTENCIONISMO	11 923	6 005	5 918	10 085	5 058	5 027	1 084	552	532	754	395	359
<b>48 AÑOS</b>												
ELECTORADO	18 697	9 165	9 532	15 218	7 385	7 833	2 011	1 053	958	1 468	727	741
VOTOS RECIBIDOS	6 318	2 892	3 426	4 830	2 170	2 660	879	438	441	609	284	325
ABSTENCIONISMO	12 379	6 273	6 106	10 388	5 215	5 173	1 132	615	517	859	443	416

**CUADRO 3.2 SAN JOSÉ: ELECTORADO, VOTOS RECIBIDOS Y ABSTENCIONISMO PARA ALCALDÍAS  
POR ZONA Y SEXO, SEGÚN EDAD, ELECCIONES MUNICIPALES FEBRERO 2016**

EDAD	TOTAL			URBANA			RURAL			MIXTA		
	TOTAL	HOMBRES	MUJERES	TOTAL	HOMBRES	MUJERES	TOTAL	HOMBRES	MUJERES	TOTAL	HOMBRES	MUJERES
<b>49 AÑOS</b>												
ELECTORADO	18 912	9 245	9 667	15 426	7 522	7 904	1 935	1 009	926	1 551	714	837
VOTOS RECIBIDOS	6 426	3 038	3 388	4 860	2 274	2 586	884	446	438	682	318	364
ABSTENCIONISMO	12 486	6 207	6 279	10 566	5 248	5 318	1 051	563	488	869	396	473
<b>50 AÑOS</b>												
ELECTORADO	18 829	9 227	9 602	15 432	7 520	7 912	2 004	1 033	971	1 393	674	719
VOTOS RECIBIDOS	6 408	3 000	3 408	4 908	2 269	2 639	894	454	440	606	277	329
ABSTENCIONISMO	12 421	6 227	6 194	10 524	5 251	5 273	1 110	579	531	787	397	390
<b>51 AÑOS</b>												
ELECTORADO	18 476	9 058	9 418	15 290	7 409	7 881	1 832	966	866	1 354	683	671
VOTOS RECIBIDOS	6 367	2 977	3 390	4 982	2 279	2 703	790	414	376	595	284	311
ABSTENCIONISMO	12 109	6 081	6 028	10 308	5 130	5 178	1 042	552	490	759	399	360
<b>52 AÑOS</b>												
ELECTORADO	18 718	9 056	9 662	15 434	7 417	8 017	1 921	993	928	1 363	646	717
VOTOS RECIBIDOS	6 556	3 060	3 496	5 009	2 284	2 725	914	477	437	633	299	334
ABSTENCIONISMO	12 162	5 996	6 166	10 425	5 133	5 292	1 007	516	491	730	347	383
<b>53 AÑOS</b>												
ELECTORADO	18 210	8 757	9 453	15 094	7 129	7 965	1 736	928	808	1 380	700	680
VOTOS RECIBIDOS	6 505	3 067	3 438	5 088	2 329	2 759	785	420	365	632	318	314
ABSTENCIONISMO	11 705	5 690	6 015	10 006	4 800	5 206	951	508	443	748	382	366
<b>54 AÑOS</b>												
ELECTORADO	18 131	8 714	9 417	15 102	7 173	7 929	1 748	905	843	1 281	636	645
VOTOS RECIBIDOS	6 495	3 019	3 476	5 120	2 330	2 790	813	419	394	562	270	292
ABSTENCIONISMO	11 636	5 695	5 941	9 982	4 843	5 139	935	486	449	719	366	353
<b>55 AÑOS</b>												
ELECTORADO	17 868	8 487	9 381	14 905	6 965	7 940	1 687	881	806	1 276	641	635
VOTOS RECIBIDOS	6 424	2 946	3 478	5 063	2 240	2 823	769	407	362	592	299	293
ABSTENCIONISMO	11 444	5 541	5 903	9 842	4 725	5 117	918	474	444	684	342	342
<b>56 AÑOS</b>												
ELECTORADO	16 936	8 073	8 863	14 203	6 687	7 516	1 552	809	743	1 181	577	604
VOTOS RECIBIDOS	6 125	2 828	3 297	4 891	2 202	2 689	722	381	341	512	245	267
ABSTENCIONISMO	10 811	5 245	5 566	9 312	4 485	4 827	830	428	402	669	332	337

**CUADRO 3.2 SAN JOSÉ: ELECTORADO, VOTOS RECIBIDOS Y ABSTENCIONISMO PARA ALCALDÍAS  
POR ZONA Y SEXO, SEGÚN EDAD, ELECCIONES MUNICIPALES FEBRERO 2016**

EDAD	TOTAL			URBANA			RURAL			MIXTA		
	TOTAL	HOMBRES	MUJERES	TOTAL	HOMBRES	MUJERES	TOTAL	HOMBRES	MUJERES	TOTAL	HOMBRES	MUJERES
<b>57 AÑOS</b>												
ELECTORADO	16 150	7 617	8 533	13 539	6 311	7 228	1 465	770	695	1 146	536	610
VOTOS RECIBIDOS	5 899	2 796	3 103	4 670	2 184	2 486	729	389	340	500	223	277
ABSTENCIONISMO	10 251	4 821	5 430	8 869	4 127	4 742	736	381	355	646	313	333
<b>58 AÑOS</b>												
ELECTORADO	15 405	7 281	8 124	12 959	6 004	6 955	1 406	755	651	1 040	522	518
VOTOS RECIBIDOS	5 587	2 562	3 025	4 454	1 967	2 487	648	362	286	485	233	252
ABSTENCIONISMO	9 818	4 719	5 099	8 505	4 037	4 468	758	393	365	555	289	266
<b>59 AÑOS</b>												
ELECTORADO	15 035	7 109	7 926	12 688	5 878	6 810	1 288	695	593	1 059	536	523
VOTOS RECIBIDOS	5 604	2 611	2 993	4 475	2 014	2 461	643	356	287	486	241	245
ABSTENCIONISMO	9 431	4 498	4 933	8 213	3 864	4 349	645	339	306	573	295	278
<b>60 AÑOS</b>												
ELECTORADO	14 652	6 832	7 820	12 381	5 675	6 706	1 299	693	606	972	464	508
VOTOS RECIBIDOS	5 331	2 428	2 903	4 258	1 863	2 395	619	336	283	454	229	225
ABSTENCIONISMO	9 321	4 404	4 917	8 123	3 812	4 311	680	357	323	518	235	283
<b>61 AÑOS</b>												
ELECTORADO	14 060	6 591	7 469	11 901	5 493	6 408	1 238	662	576	921	436	485
VOTOS RECIBIDOS	5 191	2 421	2 770	4 159	1 883	2 276	606	329	277	426	209	217
ABSTENCIONISMO	8 869	4 170	4 699	7 742	3 610	4 132	632	333	299	495	227	268
<b>62 AÑOS</b>												
ELECTORADO	12 807	5 955	6 852	10 916	4 977	5 939	1 065	584	481	826	394	432
VOTOS RECIBIDOS	4 704	2 199	2 505	3 815	1 740	2 075	495	278	217	394	181	213
ABSTENCIONISMO	8 103	3 756	4 347	7 101	3 237	3 864	570	306	264	432	213	219
<b>63 AÑOS</b>												
ELECTORADO	12 082	5 543	6 539	10 336	4 689	5 647	953	485	468	793	369	424
VOTOS RECIBIDOS	4 491	2 083	2 408	3 660	1 657	2 003	471	252	219	360	174	186
ABSTENCIONISMO	7 591	3 460	4 131	6 676	3 032	3 644	482	233	249	433	195	238
<b>64 AÑOS</b>												
ELECTORADO	11 531	5 244	6 287	9 814	4 367	5 447	989	530	459	728	347	381
VOTOS RECIBIDOS	4 342	2 030	2 312	3 515	1 599	1 916	463	257	206	364	174	190
ABSTENCIONISMO	7 189	3 214	3 975	6 299	2 768	3 531	526	273	253	364	173	191



**CUADRO 3.2 SAN JOSÉ: ELECTORADO, VOTOS RECIBIDOS Y ABSTENCIONISMO PARA ALCALDÍAS  
POR ZONA Y SEXO, SEGÚN EDAD, ELECCIONES MUNICIPALES FEBRERO 2016**

EDAD	TOTAL			URBANA			RURAL			MIXTA		
	TOTAL	HOMBRES	MUJERES	TOTAL	HOMBRES	MUJERES	TOTAL	HOMBRES	MUJERES	TOTAL	HOMBRES	MUJERES
<b>65 AÑOS</b>												
ELECTORADO	10 789	4 857	5 932	9 209	4 052	5 157	916	486	430	664	319	345
VOTOS RECIBIDOS	4 010	1 845	2 165	3 251	1 440	1 811	423	238	185	336	167	169
ABSTENCIONISMO	6 779	3 012	3 767	5 958	2 612	3 346	493	248	245	328	152	176
<b>66 AÑOS</b>												
ELECTORADO	10 501	4 785	5 716	8 952	3 990	4 962	887	469	418	662	326	336
VOTOS RECIBIDOS	3 899	1 841	2 058	3 163	1 428	1 735	418	250	168	318	163	155
ABSTENCIONISMO	6 602	2 944	3 658	5 789	2 562	3 227	469	219	250	344	163	181
<b>67 AÑOS</b>												
ELECTORADO	9 404	4 310	5 094	7 970	3 590	4 380	807	430	377	627	290	337
VOTOS RECIBIDOS	3 532	1 694	1 838	2 856	1 344	1 512	384	219	165	292	131	161
ABSTENCIONISMO	5 872	2 616	3 256	5 114	2 246	2 868	423	211	212	335	159	176
<b>68 AÑOS</b>												
ELECTORADO	8 910	4 083	4 827	7 613	3 430	4 183	742	388	354	555	265	290
VOTOS RECIBIDOS	3 373	1 633	1 740	2 749	1 279	1 470	358	223	135	266	131	135
ABSTENCIONISMO	5 537	2 450	3 087	4 864	2 151	2 713	384	165	219	289	134	155
<b>69 AÑOS</b>												
ELECTORADO	8 342	3 800	4 542	7 111	3 156	3 955	724	390	334	507	254	253
VOTOS RECIBIDOS	3 146	1 528	1 618	2 589	1 211	1 378	311	186	125	246	131	115
ABSTENCIONISMO	5 196	2 272	2 924	4 522	1 945	2 577	413	204	209	261	123	138
<b>70 AÑOS</b>												
ELECTORADO	8 020	3 646	4 374	6 781	2 997	3 784	711	388	323	528	261	267
VOTOS RECIBIDOS	2 972	1 449	1 523	2 410	1 122	1 288	320	190	130	242	137	105
ABSTENCIONISMO	5 048	2 197	2 851	4 371	1 875	2 496	391	198	193	286	124	162
<b>71 AÑOS</b>												
ELECTORADO	7 494	3 337	4 157	6 382	2 785	3 597	642	339	303	470	213	257
VOTOS RECIBIDOS	2 703	1 315	1 388	2 217	1 051	1 166	281	165	116	205	99	106
ABSTENCIONISMO	4 791	2 022	2 769	4 165	1 734	2 431	361	174	187	265	114	151
<b>72 AÑOS</b>												
ELECTORADO	6 830	3 072	3 758	5 799	2 551	3 248	583	311	272	448	210	238
VOTOS RECIBIDOS	2 388	1 171	1 217	1 949	927	1 022	265	152	113	174	92	82
ABSTENCIONISMO	4 442	1 901	2 541	3 850	1 624	2 226	318	159	159	274	118	156

**CUADRO 3.2 SAN JOSÉ: ELECTORADO, VOTOS RECIBIDOS Y ABSTENCIONISMO PARA ALCALDÍAS  
POR ZONA Y SEXO, SEGÚN EDAD, ELECCIONES MUNICIPALES FEBRERO 2016**

EDAD	TOTAL			URBANA			RURAL			MIXTA		
	TOTAL	HOMBRES	MUJERES	TOTAL	HOMBRES	MUJERES	TOTAL	HOMBRES	MUJERES	TOTAL	HOMBRES	MUJERES
<b>73 AÑOS</b>												
ELECTORADO	6 231	2 725	3 506	5 247	2 226	3 021	557	293	264	427	206	221
VOTOS RECIBIDOS	2 173	1 034	1 139	1 749	797	952	225	137	88	199	100	99
ABSTENCIONISMO	4 058	1 691	2 367	3 498	1 429	2 069	332	156	176	228	106	122
<b>74 AÑOS</b>												
ELECTORADO	5 784	2 571	3 213	4 893	2 128	2 765	498	269	229	393	174	219
VOTOS RECIBIDOS	1 990	953	1 037	1 627	754	873	205	123	82	158	76	82
ABSTENCIONISMO	3 794	1 618	2 176	3 266	1 374	1 892	293	146	147	235	98	137
<b>75 AÑOS</b>												
ELECTORADO	5 379	2 355	3 024	4 524	1 925	2 599	481	245	236	374	185	189
VOTOS RECIBIDOS	1 843	898	945	1 469	698	771	203	116	87	171	84	87
ABSTENCIONISMO	3 536	1 457	2 079	3 055	1 227	1 828	278	129	149	203	101	102
<b>76 AÑOS</b>												
ELECTORADO	5 220	2 282	2 938	4 408	1 866	2 542	500	266	234	312	150	162
VOTOS RECIBIDOS	1 763	843	920	1 430	653	777	210	130	80	123	60	63
ABSTENCIONISMO	3 457	1 439	2 018	2 978	1 213	1 765	290	136	154	189	90	99
<b>77 AÑOS</b>												
ELECTORADO	4 934	2 080	2 854	4 125	1 678	2 447	498	253	245	311	149	162
VOTOS RECIBIDOS	1 593	759	834	1 298	599	699	191	102	89	104	58	46
ABSTENCIONISMO	3 341	1 321	2 020	2 827	1 079	1 748	307	151	156	207	91	116
<b>78 AÑOS</b>												
ELECTORADO	4 688	2 028	2 660	3 917	1 652	2 265	440	231	209	331	145	186
VOTOS RECIBIDOS	1 478	728	750	1 176	560	616	159	98	61	143	70	73
ABSTENCIONISMO	3 210	1 300	1 910	2 741	1 092	1 649	281	133	148	188	75	113
<b>79 AÑOS</b>												
ELECTORADO	4 422	1 837	2 585	3 706	1 470	2 236	426	228	198	290	139	151
VOTOS RECIBIDOS	1 322	667	655	1 043	498	545	170	110	60	109	59	50
ABSTENCIONISMO	3 100	1 170	1 930	2 663	972	1 691	256	118	138	181	80	101
<b>80 AÑOS</b>												
ELECTORADO	3 985	1 601	2 384	3 368	1 300	2 068	337	180	157	280	121	159
VOTOS RECIBIDOS	1 173	551	622	946	419	527	138	83	55	89	49	40
ABSTENCIONISMO	2 812	1 050	1 762	2 422	881	1 541	199	97	102	191	72	119

**CUADRO 3.2 SAN JOSÉ: ELECTORADO, VOTOS RECIBIDOS Y ABSTENCIONISMO PARA ALCALDÍAS  
POR ZONA Y SEXO, SEGÚN EDAD, ELECCIONES MUNICIPALES FEBRERO 2016**

EDAD	TOTAL			URBANA			RURAL			MIXTA		
	TOTAL	HOMBRES	MUJERES	TOTAL	HOMBRES	MUJERES	TOTAL	HOMBRES	MUJERES	TOTAL	HOMBRES	MUJERES
<b>81 AÑOS</b>												
ELECTORADO	3 559	1 450	2 109	2 977	1 178	1 799	324	159	165	258	113	145
VOTOS RECIBIDOS	1 032	491	541	830	381	449	110	64	46	92	46	46
ABSTENCIONISMO	2 527	959	1 568	2 147	797	1 350	214	95	119	166	67	99
<b>82 AÑOS</b>												
ELECTORADO	3 327	1 302	2 025	2 803	1 050	1 753	298	151	147	226	101	125
VOTOS RECIBIDOS	934	414	520	758	310	448	110	67	43	66	37	29
ABSTENCIONISMO	2 393	888	1 505	2 045	740	1 305	188	84	104	160	64	96
<b>83 AÑOS</b>												
ELECTORADO	3 203	1 341	1 862	2 709	1 081	1 628	277	151	126	217	109	108
VOTOS RECIBIDOS	847	412	435	668	303	365	101	59	42	78	50	28
ABSTENCIONISMO	2 356	929	1 427	2 041	778	1 263	176	92	84	139	59	80
<b>84 AÑOS</b>												
ELECTORADO	2 885	1 133	1 752	2 437	901	1 536	257	137	120	191	95	96
VOTOS RECIBIDOS	703	363	340	567	274	293	78	49	29	58	40	18
ABSTENCIONISMO	2 182	770	1 412	1 870	627	1 243	179	88	91	133	55	78
<b>85 AÑOS Y MÁS</b>												
ELECTORADO	16 626	6 037	10 589	14 182	4 808	9 374	1 402	718	684	1 042	511	531
VOTOS RECIBIDOS	3 156	1 541	1 615	2 575	1 163	1 412	332	220	112	249	158	91
ABSTENCIONISMO	13 470	4 496	8 974	11 607	3 645	7 962	1 070	498	572	793	353	440

**CUADRO 3.3 ALAJUELA: ELECTORADO, VOTOS RECIBIDOS Y ABSTENCIONISMO PARA ALCALDÍAS  
POR ZONA Y SEXO, SEGÚN EDAD, ELECCIONES MUNICIPALES FEBRERO 2016**

EDAD	TOTAL			URBANA			RURAL			MIXTA		
	TOTAL	HOMBRES	MUJERES	TOTAL	HOMBRES	MUJERES	TOTAL	HOMBRES	MUJERES	TOTAL	HOMBRES	MUJERES
<b>ALAJUELA</b>												
ELECTORADO	604 089	304 790	299 299	245 865	122 672	123 193	64 299	33 654	30 645	293 925	148 464	145 461
VOTOS RECIBIDOS	229 680	111 085	118 595	80 473	38 195	42 278	29 701	14 862	14 839	119 506	58 028	61 478
ABSTENCIONISMO	374 409	193 705	180 704	165 392	84 477	80 915	34 598	18 792	15 806	174 419	90 436	83 983
<b>18 AÑOS</b>												
ELECTORADO	10 702	5 403	5 299	3 911	1 964	1 947	1 332	679	653	5 459	2 760	2 699
VOTOS RECIBIDOS	3 889	1 823	2 066	1 213	558	655	578	274	304	2 098	991	1 107
ABSTENCIONISMO	6 813	3 580	3 233	2 698	1 406	1 292	754	405	349	3 361	1 769	1 592
<b>19 AÑOS</b>												
ELECTORADO	15 002	7 722	7 280	5 272	2 714	2 558	1 982	1 015	967	7 748	3 993	3 755
VOTOS RECIBIDOS	4 956	2 354	2 602	1 483	688	795	724	333	391	2 749	1 333	1 416
ABSTENCIONISMO	10 046	5 368	4 678	3 789	2 026	1 763	1 258	682	576	4 999	2 660	2 339
<b>20 AÑOS</b>												
ELECTORADO	15 023	7 694	7 329	5 336	2 714	2 622	1 881	946	935	7 806	4 034	3 772
VOTOS RECIBIDOS	4 624	2 111	2 513	1 377	623	754	708	314	394	2 539	1 174	1 365
ABSTENCIONISMO	10 399	5 583	4 816	3 959	2 091	1 868	1 173	632	541	5 267	2 860	2 407
<b>21 AÑOS</b>												
ELECTORADO	15 217	7 769	7 448	5 538	2 838	2 700	1 930	981	949	7 749	3 950	3 799
VOTOS RECIBIDOS	4 560	2 198	2 362	1 436	691	745	672	318	354	2 452	1 189	1 263
ABSTENCIONISMO	10 657	5 571	5 086	4 102	2 147	1 955	1 258	663	595	5 297	2 761	2 536
<b>22 AÑOS</b>												
ELECTORADO	15 052	7 917	7 135	5 627	2 966	2 661	1 794	975	819	7 631	3 976	3 655
VOTOS RECIBIDOS	4 511	2 222	2 289	1 397	699	698	647	310	337	2 467	1 213	1 254
ABSTENCIONISMO	10 541	5 695	4 846	4 230	2 267	1 963	1 147	665	482	5 164	2 763	2 401
<b>23 AÑOS</b>												
ELECTORADO	15 059	7 782	7 277	5 672	2 978	2 694	1 788	926	862	7 599	3 878	3 721
VOTOS RECIBIDOS	4 576	2 214	2 362	1 432	713	719	658	310	348	2 486	1 191	1 295
ABSTENCIONISMO	10 483	5 568	4 915	4 240	2 265	1 975	1 130	616	514	5 113	2 687	2 426
<b>24 AÑOS</b>												
ELECTORADO	14 874	7 630	7 244	5 687	2 965	2 722	1 658	813	845	7 529	3 852	3 677
VOTOS RECIBIDOS	4 546	2 129	2 417	1 465	706	759	622	271	351	2 459	1 152	1 307
ABSTENCIONISMO	10 328	5 501	4 827	4 222	2 259	1 963	1 036	542	494	5 070	2 700	2 370

**CUADRO 3.3 ALAJUELA: ELECTORADO, VOTOS RECIBIDOS Y ABSTENCIONISMO PARA ALCALDÍAS  
POR ZONA Y SEXO, SEGÚN EDAD, ELECCIONES MUNICIPALES FEBRERO 2016**

EDAD	TOTAL			URBANA			RURAL			MIXTA		
	TOTAL	HOMBRES	MUJERES	TOTAL	HOMBRES	MUJERES	TOTAL	HOMBRES	MUJERES	TOTAL	HOMBRES	MUJERES
<b>25 AÑOS</b>												
ELECTORADO	15 733	8 239	7 494	6 192	3 241	2 951	1 821	981	840	7 720	4 017	3 703
VOTOS RECIBIDOS	4 774	2 290	2 484	1 525	725	800	658	328	330	2 591	1 237	1 354
ABSTENCIONISMO	10 959	5 949	5 010	4 667	2 516	2 151	1 163	653	510	5 129	2 780	2 349
<b>26 AÑOS</b>												
ELECTORADO	15 901	8 168	7 733	6 196	3 192	3 004	1 675	891	784	8 030	4 085	3 945
VOTOS RECIBIDOS	4 949	2 324	2 625	1 663	768	895	655	321	334	2 631	1 235	1 396
ABSTENCIONISMO	10 952	5 844	5 108	4 533	2 424	2 109	1 020	570	450	5 399	2 850	2 549
<b>27 AÑOS</b>												
ELECTORADO	15 626	8 128	7 498	6 258	3 298	2 960	1 665	883	782	7 703	3 947	3 756
VOTOS RECIBIDOS	4 846	2 307	2 539	1 626	788	838	635	319	316	2 585	1 200	1 385
ABSTENCIONISMO	10 780	5 821	4 959	4 632	2 510	2 122	1 030	564	466	5 118	2 747	2 371
<b>28 AÑOS</b>												
ELECTORADO	14 814	7 677	7 137	6 039	3 139	2 900	1 594	860	734	7 181	3 678	3 503
VOTOS RECIBIDOS	4 677	2 200	2 477	1 639	776	863	612	292	320	2 426	1 132	1 294
ABSTENCIONISMO	10 137	5 477	4 660	4 400	2 363	2 037	982	568	414	4 755	2 546	2 209
<b>29 AÑOS</b>												
ELECTORADO	15 444	7 997	7 447	6 221	3 263	2 958	1 618	841	777	7 605	3 893	3 712
VOTOS RECIBIDOS	5 019	2 328	2 691	1 669	805	864	655	298	357	2 695	1 225	1 470
ABSTENCIONISMO	10 425	5 669	4 756	4 552	2 458	2 094	963	543	420	4 910	2 668	2 242
<b>30 AÑOS</b>												
ELECTORADO	15 824	8 162	7 662	6 467	3 367	3 100	1 636	850	786	7 721	3 945	3 776
VOTOS RECIBIDOS	5 315	2 564	2 751	1 853	898	955	655	315	340	2 807	1 351	1 456
ABSTENCIONISMO	10 509	5 598	4 911	4 614	2 469	2 145	981	535	446	4 914	2 594	2 320
<b>31 AÑOS</b>												
ELECTORADO	14 538	7 454	7 084	6 057	3 132	2 925	1 445	795	650	7 036	3 527	3 509
VOTOS RECIBIDOS	5 020	2 368	2 652	1 698	803	895	634	321	313	2 688	1 244	1 444
ABSTENCIONISMO	9 518	5 086	4 432	4 359	2 329	2 030	811	474	337	4 348	2 283	2 065
<b>32 AÑOS</b>												
ELECTORADO	13 219	6 789	6 430	5 482	2 816	2 666	1 312	701	611	6 425	3 272	3 153
VOTOS RECIBIDOS	4 607	2 206	2 401	1 600	765	835	563	285	278	2 444	1 156	1 288
ABSTENCIONISMO	8 612	4 583	4 029	3 882	2 051	1 831	749	416	333	3 981	2 116	1 865

**CUADRO 3.3 ALAJUELA: ELECTORADO, VOTOS RECIBIDOS Y ABSTENCIONISMO PARA ALCALDÍAS  
POR ZONA Y SEXO, SEGÚN EDAD, ELECCIONES MUNICIPALES FEBRERO 2016**

EDAD	TOTAL			URBANA			RURAL			MIXTA		
	TOTAL	HOMBRES	MUJERES	TOTAL	HOMBRES	MUJERES	TOTAL	HOMBRES	MUJERES	TOTAL	HOMBRES	MUJERES
<b>33 AÑOS</b>												
ELECTORADO	12 901	6 620	6 281	5 441	2 791	2 650	1 270	656	614	6 190	3 173	3 017
VOTOS RECIBIDOS	4 563	2 202	2 361	1 612	774	838	572	271	301	2 379	1 157	1 222
ABSTENCIONISMO	8 338	4 418	3 920	3 829	2 017	1 812	698	385	313	3 811	2 016	1 795
<b>34 AÑOS</b>												
ELECTORADO	12 879	6 584	6 295	5 460	2 829	2 631	1 266	689	577	6 153	3 066	3 087
VOTOS RECIBIDOS	4 650	2 172	2 478	1 620	779	841	561	267	294	2 469	1 126	1 343
ABSTENCIONISMO	8 229	4 412	3 817	3 840	2 050	1 790	705	422	283	3 684	1 940	1 744
<b>35 AÑOS</b>												
ELECTORADO	12 464	6 343	6 121	5 226	2 662	2 564	1 271	619	652	5 967	3 062	2 905
VOTOS RECIBIDOS	4 538	2 178	2 360	1 598	766	832	582	267	315	2 358	1 145	1 213
ABSTENCIONISMO	7 926	4 165	3 761	3 628	1 896	1 732	689	352	337	3 609	1 917	1 692
<b>36 AÑOS</b>												
ELECTORADO	12 014	6 181	5 833	5 195	2 692	2 503	1 184	614	570	5 635	2 875	2 760
VOTOS RECIBIDOS	4 399	2 057	2 342	1 611	761	850	529	225	304	2 259	1 071	1 188
ABSTENCIONISMO	7 615	4 124	3 491	3 584	1 931	1 653	655	389	266	3 376	1 804	1 572
<b>37 AÑOS</b>												
ELECTORADO	11 741	6 019	5 722	4 999	2 557	2 442	1 196	597	599	5 546	2 865	2 681
VOTOS RECIBIDOS	4 413	2 027	2 386	1 573	726	847	562	231	331	2 278	1 070	1 208
ABSTENCIONISMO	7 328	3 992	3 336	3 426	1 831	1 595	634	366	268	3 268	1 795	1 473
<b>38 AÑOS</b>												
ELECTORADO	11 409	5 816	5 593	4 865	2 511	2 354	1 108	561	547	5 436	2 744	2 692
VOTOS RECIBIDOS	4 418	2 125	2 293	1 597	769	828	549	256	293	2 272	1 100	1 172
ABSTENCIONISMO	6 991	3 691	3 300	3 268	1 742	1 526	559	305	254	3 164	1 644	1 520
<b>39 AÑOS</b>												
ELECTORADO	10 613	5 378	5 235	4 527	2 364	2 163	1 060	529	531	5 026	2 485	2 541
VOTOS RECIBIDOS	4 052	1 924	2 128	1 484	730	754	517	242	275	2 051	952	1 099
ABSTENCIONISMO	6 561	3 454	3 107	3 043	1 634	1 409	543	287	256	2 975	1 533	1 442
<b>40 AÑOS</b>												
ELECTORADO	9 949	5 009	4 940	4 287	2 158	2 129	1 010	510	500	4 652	2 341	2 311
VOTOS RECIBIDOS	3 802	1 800	2 002	1 411	659	752	454	222	232	1 937	919	1 018
ABSTENCIONISMO	6 147	3 209	2 938	2 876	1 499	1 377	556	288	268	2 715	1 422	1 293

**CUADRO 3.3 ALAJUELA: ELECTORADO, VOTOS RECIBIDOS Y ABSTENCIONISMO PARA ALCALDÍAS  
POR ZONA Y SEXO, SEGÚN EDAD, ELECCIONES MUNICIPALES FEBRERO 2016**

EDAD	TOTAL			URBANA			RURAL			MIXTA		
	TOTAL	HOMBRES	MUJERES	TOTAL	HOMBRES	MUJERES	TOTAL	HOMBRES	MUJERES	TOTAL	HOMBRES	MUJERES
<b>41 AÑOS</b>												
ELECTORADO	9 881	4 966	4 915	4 106	2 163	1 943	1 056	518	538	4 719	2 285	2 434
VOTOS RECIBIDOS	3 854	1 835	2 019	1 311	656	655	517	242	275	2 026	937	1 089
ABSTENCIONISMO	6 027	3 131	2 896	2 795	1 507	1 288	539	276	263	2 693	1 348	1 345
<b>42 AÑOS</b>												
ELECTORADO	9 863	4 865	4 998	4 073	2 019	2 054	1 054	515	539	4 736	2 331	2 405
VOTOS RECIBIDOS	3 894	1 800	2 094	1 397	634	763	510	235	275	1 987	931	1 056
ABSTENCIONISMO	5 969	3 065	2 904	2 676	1 385	1 291	544	280	264	2 749	1 400	1 349
<b>43 AÑOS</b>												
ELECTORADO	10 084	5 070	5 014	4 140	2 066	2 074	1 107	568	539	4 837	2 436	2 401
VOTOS RECIBIDOS	4 023	1 900	2 123	1 398	630	768	562	281	281	2 063	989	1 074
ABSTENCIONISMO	6 061	3 170	2 891	2 742	1 436	1 306	545	287	258	2 774	1 447	1 327
<b>44 AÑOS</b>												
ELECTORADO	10 155	5 083	5 072	4 167	2 107	2 060	1 093	565	528	4 895	2 411	2 484
VOTOS RECIBIDOS	4 065	1 931	2 134	1 422	677	745	536	274	262	2 107	980	1 127
ABSTENCIONISMO	6 090	3 152	2 938	2 745	1 430	1 315	557	291	266	2 788	1 431	1 357
<b>45 AÑOS</b>												
ELECTORADO	10 002	5 077	4 925	3 972	2 077	1 895	1 132	561	571	4 898	2 439	2 459
VOTOS RECIBIDOS	4 150	1 982	2 168	1 390	696	694	594	271	323	2 166	1 015	1 151
ABSTENCIONISMO	5 852	3 095	2 757	2 582	1 381	1 201	538	290	248	2 732	1 424	1 308
<b>46 AÑOS</b>												
ELECTORADO	10 207	5 046	5 161	4 106	2 028	2 078	1 127	572	555	4 974	2 446	2 528
VOTOS RECIBIDOS	4 210	2 006	2 204	1 385	672	713	586	276	310	2 239	1 058	1 181
ABSTENCIONISMO	5 997	3 040	2 957	2 721	1 356	1 365	541	296	245	2 735	1 388	1 347
<b>47 AÑOS</b>												
ELECTORADO	10 282	5 176	5 106	4 128	2 055	2 073	1 090	561	529	5 064	2 560	2 504
VOTOS RECIBIDOS	4 289	2 039	2 250	1 497	696	801	568	270	298	2 224	1 073	1 151
ABSTENCIONISMO	5 993	3 137	2 856	2 631	1 359	1 272	522	291	231	2 840	1 487	1 353
<b>48 AÑOS</b>												
ELECTORADO	10 754	5 388	5 366	4 318	2 170	2 148	1 181	618	563	5 255	2 600	2 655
VOTOS RECIBIDOS	4 577	2 226	2 351	1 541	746	795	627	334	293	2 409	1 146	1 263
ABSTENCIONISMO	6 177	3 162	3 015	2 777	1 424	1 353	554	284	270	2 846	1 454	1 392

**CUADRO 3.3 ALAJUELA: ELECTORADO, VOTOS RECIBIDOS Y ABSTENCIONISMO PARA ALCALDÍAS  
POR ZONA Y SEXO, SEGÚN EDAD, ELECCIONES MUNICIPALES FEBRERO 2016**

EDAD	TOTAL			URBANA			RURAL			MIXTA		
	TOTAL	HOMBRES	MUJERES	TOTAL	HOMBRES	MUJERES	TOTAL	HOMBRES	MUJERES	TOTAL	HOMBRES	MUJERES
<b>49 AÑOS</b>												
ELECTORADO	10 645	5 257	5 388	4 263	2 081	2 182	1 141	605	536	5 241	2 571	2 670
VOTOS RECIBIDOS	4 581	2 192	2 389	1 626	758	868	601	310	291	2 354	1 124	1 230
ABSTENCIONISMO	6 064	3 065	2 999	2 637	1 323	1 314	540	295	245	2 887	1 447	1 440
<b>50 AÑOS</b>												
ELECTORADO	10 710	5 350	5 360	4 363	2 100	2 263	1 136	599	537	5 211	2 651	2 560
VOTOS RECIBIDOS	4 587	2 249	2 338	1 597	734	863	615	325	290	2 375	1 190	1 185
ABSTENCIONISMO	6 123	3 101	3 022	2 766	1 366	1 400	521	274	247	2 836	1 461	1 375
<b>51 AÑOS</b>												
ELECTORADO	10 419	5 111	5 308	4 280	2 072	2 208	1 096	565	531	5 043	2 474	2 569
VOTOS RECIBIDOS	4 587	2 158	2 429	1 669	765	904	595	297	298	2 323	1 096	1 227
ABSTENCIONISMO	5 832	2 953	2 879	2 611	1 307	1 304	501	268	233	2 720	1 378	1 342
<b>52 AÑOS</b>												
ELECTORADO	10 501	5 272	5 229	4 350	2 154	2 196	1 022	541	481	5 129	2 577	2 552
VOTOS RECIBIDOS	4 603	2 245	2 358	1 672	794	878	538	283	255	2 393	1 168	1 225
ABSTENCIONISMO	5 898	3 027	2 871	2 678	1 360	1 318	484	258	226	2 736	1 409	1 327
<b>53 AÑOS</b>												
ELECTORADO	9 835	4 849	4 986	4 012	1 932	2 080	1 062	565	497	4 761	2 352	2 409
VOTOS RECIBIDOS	4 383	2 079	2 304	1 585	727	858	590	311	279	2 208	1 041	1 167
ABSTENCIONISMO	5 452	2 770	2 682	2 427	1 205	1 222	472	254	218	2 553	1 311	1 242
<b>54 AÑOS</b>												
ELECTORADO	9 896	4 960	4 936	4 143	2 009	2 134	976	540	436	4 777	2 411	2 366
VOTOS RECIBIDOS	4 458	2 180	2 278	1 609	750	859	550	311	239	2 299	1 119	1 180
ABSTENCIONISMO	5 438	2 780	2 658	2 534	1 259	1 275	426	229	197	2 478	1 292	1 186
<b>55 AÑOS</b>												
ELECTORADO	9 580	4 788	4 792	4 033	1 986	2 047	938	486	452	4 609	2 316	2 293
VOTOS RECIBIDOS	4 417	2 181	2 236	1 626	784	842	524	265	259	2 267	1 132	1 135
ABSTENCIONISMO	5 163	2 607	2 556	2 407	1 202	1 205	414	221	193	2 342	1 184	1 158
<b>56 AÑOS</b>												
ELECTORADO	9 031	4 543	4 488	3 800	1 869	1 931	897	477	420	4 334	2 197	2 137
VOTOS RECIBIDOS	4 104	2 068	2 036	1 505	743	762	488	260	228	2 111	1 065	1 046
ABSTENCIONISMO	4 927	2 475	2 452	2 295	1 126	1 169	409	217	192	2 223	1 132	1 091



**CUADRO 3.3 ALAJUELA: ELECTORADO, VOTOS RECIBIDOS Y ABSTENCIONISMO PARA ALCALDÍAS  
POR ZONA Y SEXO, SEGÚN EDAD, ELECCIONES MUNICIPALES FEBRERO 2016**

EDAD	TOTAL			URBANA			RURAL			MIXTA		
	TOTAL	HOMBRES	MUJERES	TOTAL	HOMBRES	MUJERES	TOTAL	HOMBRES	MUJERES	TOTAL	HOMBRES	MUJERES
<b>57 AÑOS</b>												
ELECTORADO	8 516	4 285	4 231	3 518	1 703	1 815	829	442	387	4 169	2 140	2 029
VOTOS RECIBIDOS	3 839	1 880	1 959	1 402	640	762	435	222	213	2 002	1 018	984
ABSTENCIONISMO	4 677	2 405	2 272	2 116	1 063	1 053	394	220	174	2 167	1 122	1 045
<b>58 AÑOS</b>												
ELECTORADO	8 104	3 987	4 117	3 450	1 627	1 823	794	399	395	3 860	1 961	1 899
VOTOS RECIBIDOS	3 671	1 751	1 920	1 361	609	752	446	222	224	1 864	920	944
ABSTENCIONISMO	4 433	2 236	2 197	2 089	1 018	1 071	348	177	171	1 996	1 041	955
<b>59 AÑOS</b>												
ELECTORADO	7 702	3 892	3 810	3 308	1 602	1 706	733	417	316	3 661	1 873	1 788
VOTOS RECIBIDOS	3 525	1 746	1 779	1 337	635	702	388	209	179	1 800	902	898
ABSTENCIONISMO	4 177	2 146	2 031	1 971	967	1 004	345	208	137	1 861	971	890
<b>60 AÑOS</b>												
ELECTORADO	7 240	3 553	3 687	3 008	1 397	1 611	712	387	325	3 520	1 769	1 751
VOTOS RECIBIDOS	3 316	1 585	1 731	1 201	539	662	382	197	185	1 733	849	884
ABSTENCIONISMO	3 924	1 968	1 956	1 807	858	949	330	190	140	1 787	920	867
<b>61 AÑOS</b>												
ELECTORADO	6 920	3 509	3 411	2 984	1 454	1 530	711	414	297	3 225	1 641	1 584
VOTOS RECIBIDOS	3 188	1 608	1 580	1 195	568	627	395	227	168	1 598	813	785
ABSTENCIONISMO	3 732	1 901	1 831	1 789	886	903	316	187	129	1 627	828	799
<b>62 AÑOS</b>												
ELECTORADO	6 305	3 170	3 135	2 670	1 271	1 399	647	371	276	2 988	1 528	1 460
VOTOS RECIBIDOS	2 902	1 448	1 454	1 122	516	606	350	206	144	1 430	726	704
ABSTENCIONISMO	3 403	1 722	1 681	1 548	755	793	297	165	132	1 558	802	756
<b>63 AÑOS</b>												
ELECTORADO	6 056	2 996	3 060	2 508	1 154	1 354	601	340	261	2 947	1 502	1 445
VOTOS RECIBIDOS	2 838	1 431	1 407	1 022	494	528	341	182	159	1 475	755	720
ABSTENCIONISMO	3 218	1 565	1 653	1 486	660	826	260	158	102	1 472	747	725
<b>64 AÑOS</b>												
ELECTORADO	5 600	2 773	2 827	2 411	1 159	1 252	552	294	258	2 637	1 320	1 317
VOTOS RECIBIDOS	2 578	1 290	1 288	1 000	472	528	303	172	131	1 275	646	629
ABSTENCIONISMO	3 022	1 483	1 539	1 411	687	724	249	122	127	1 362	674	688

**CUADRO 3.3 ALAJUELA: ELECTORADO, VOTOS RECIBIDOS Y ABSTENCIONISMO PARA ALCALDÍAS  
POR ZONA Y SEXO, SEGÚN EDAD, ELECCIONES MUNICIPALES FEBRERO 2016**

EDAD	TOTAL			URBANA			RURAL			MIXTA		
	TOTAL	HOMBRES	MUJERES	TOTAL	HOMBRES	MUJERES	TOTAL	HOMBRES	MUJERES	TOTAL	HOMBRES	MUJERES
<b>65 AÑOS</b>												
ELECTORADO	5 307	2 704	2 603	2 231	1 075	1 156	521	297	224	2 555	1 332	1 223
VOTOS RECIBIDOS	2 498	1 308	1 190	936	459	477	297	171	126	1 265	678	587
ABSTENCIONISMO	2 809	1 396	1 413	1 295	616	679	224	126	98	1 290	654	636
<b>66 AÑOS</b>												
ELECTORADO	5 075	2 504	2 571	2 175	1 029	1 146	527	280	247	2 373	1 195	1 178
VOTOS RECIBIDOS	2 408	1 220	1 188	915	444	471	304	167	137	1 189	609	580
ABSTENCIONISMO	2 667	1 284	1 383	1 260	585	675	223	113	110	1 184	586	598
<b>67 AÑOS</b>												
ELECTORADO	4 532	2 182	2 350	1 892	827	1 065	462	259	203	2 178	1 096	1 082
VOTOS RECIBIDOS	2 129	1 067	1 062	800	360	440	254	147	107	1 075	560	515
ABSTENCIONISMO	2 403	1 115	1 288	1 092	467	625	208	112	96	1 103	536	567
<b>68 AÑOS</b>												
ELECTORADO	4 356	2 095	2 261	1 830	820	1 010	477	269	208	2 049	1 006	1 043
VOTOS RECIBIDOS	2 118	1 067	1 051	797	378	419	263	152	111	1 058	537	521
ABSTENCIONISMO	2 238	1 028	1 210	1 033	442	591	214	117	97	991	469	522
<b>69 AÑOS</b>												
ELECTORADO	4 157	2 033	2 124	1 741	827	914	428	220	208	1 988	986	1 002
VOTOS RECIBIDOS	1 971	999	972	750	368	382	248	127	121	973	504	469
ABSTENCIONISMO	2 186	1 034	1 152	991	459	532	180	93	87	1 015	482	533
<b>70 AÑOS</b>												
ELECTORADO	3 967	1 978	1 989	1 671	769	902	396	206	190	1 900	1 003	897
VOTOS RECIBIDOS	1 831	935	896	682	306	376	231	128	103	918	501	417
ABSTENCIONISMO	2 136	1 043	1 093	989	463	526	165	78	87	982	502	480
<b>71 AÑOS</b>												
ELECTORADO	3 902	1 886	2 016	1 673	747	926	380	205	175	1 849	934	915
VOTOS RECIBIDOS	1 801	900	901	690	318	372	215	112	103	896	470	426
ABSTENCIONISMO	2 101	986	1 115	983	429	554	165	93	72	953	464	489
<b>72 AÑOS</b>												
ELECTORADO	3 498	1 733	1 765	1 533	736	797	342	193	149	1 623	804	819
VOTOS RECIBIDOS	1 571	851	720	614	329	285	203	124	79	754	398	356
ABSTENCIONISMO	1 927	882	1 045	919	407	512	139	69	70	869	406	463

**CUADRO 3.3 ALAJUELA: ELECTORADO, VOTOS RECIBIDOS Y ABSTENCIONISMO PARA ALCALDÍAS  
POR ZONA Y SEXO, SEGÚN EDAD, ELECCIONES MUNICIPALES FEBRERO 2016**

EDAD	TOTAL			URBANA			RURAL			MIXTA		
	TOTAL	HOMBRES	MUJERES	TOTAL	HOMBRES	MUJERES	TOTAL	HOMBRES	MUJERES	TOTAL	HOMBRES	MUJERES
<b>73 AÑOS</b>												
ELECTORADO	3 285	1 572	1 713	1 365	613	752	346	186	160	1 574	773	801
VOTOS RECIBIDOS	1 462	761	701	521	244	277	189	110	79	752	407	345
ABSTENCIONISMO	1 823	811	1 012	844	369	475	157	76	81	822	366	456
<b>74 AÑOS</b>												
ELECTORADO	3 030	1 446	1 584	1 323	573	750	279	158	121	1 428	715	713
VOTOS RECIBIDOS	1 293	683	610	504	242	262	145	92	53	644	349	295
ABSTENCIONISMO	1 737	763	974	819	331	488	134	66	68	784	366	418
<b>75 AÑOS</b>												
ELECTORADO	2 993	1 434	1 559	1 239	567	672	347	174	173	1 407	693	714
VOTOS RECIBIDOS	1 328	679	649	492	242	250	191	102	89	645	335	310
ABSTENCIONISMO	1 665	755	910	747	325	422	156	72	84	762	358	404
<b>76 AÑOS</b>												
ELECTORADO	2 705	1 306	1 399	1 164	525	639	298	168	130	1 243	613	630
VOTOS RECIBIDOS	1 174	620	554	437	212	225	154	92	62	583	316	267
ABSTENCIONISMO	1 531	686	845	727	313	414	144	76	68	660	297	363
<b>77 AÑOS</b>												
ELECTORADO	2 580	1 264	1 316	1 094	500	594	292	167	125	1 194	597	597
VOTOS RECIBIDOS	1 075	572	503	391	194	197	146	90	56	538	288	250
ABSTENCIONISMO	1 505	692	813	703	306	397	146	77	69	656	309	347
<b>78 AÑOS</b>												
ELECTORADO	2 332	1 067	1 265	1 001	408	593	243	125	118	1 088	534	554
VOTOS RECIBIDOS	933	475	458	340	152	188	119	65	54	474	258	216
ABSTENCIONISMO	1 399	592	807	661	256	405	124	60	64	614	276	338
<b>79 AÑOS</b>												
ELECTORADO	2 143	988	1 155	972	422	550	213	111	102	958	455	503
VOTOS RECIBIDOS	839	414	425	327	153	174	111	61	50	401	200	201
ABSTENCIONISMO	1 304	574	730	645	269	376	102	50	52	557	255	302
<b>80 AÑOS</b>												
ELECTORADO	1 975	915	1 060	855	362	493	203	112	91	917	441	476
VOTOS RECIBIDOS	715	374	341	282	139	143	83	50	33	350	185	165
ABSTENCIONISMO	1 260	541	719	573	223	350	120	62	58	567	256	311

**CUADRO 3.3 ALAJUELA: ELECTORADO, VOTOS RECIBIDOS Y ABSTENCIONISMO PARA ALCALDÍAS  
POR ZONA Y SEXO, SEGÚN EDAD, ELECCIONES MUNICIPALES FEBRERO 2016**

EDAD	TOTAL			URBANA			RURAL			MIXTA		
	TOTAL	HOMBRES	MUJERES	TOTAL	HOMBRES	MUJERES	TOTAL	HOMBRES	MUJERES	TOTAL	HOMBRES	MUJERES
<b>81 AÑOS</b>												
ELECTORADO	1 752	818	934	748	332	416	157	83	74	847	403	444
VOTOS RECIBIDOS	668	350	318	249	120	129	67	41	26	352	189	163
ABSTENCIONISMO	1 084	468	616	499	212	287	90	42	48	495	214	281
<b>82 AÑOS</b>												
ELECTORADO	1 636	742	894	670	281	389	168	86	82	798	375	423
VOTOS RECIBIDOS	570	293	277	197	97	100	74	37	37	299	159	140
ABSTENCIONISMO	1 066	449	617	473	184	289	94	49	45	499	216	283
<b>83 AÑOS</b>												
ELECTORADO	1 498	694	804	619	268	351	154	83	71	725	343	382
VOTOS RECIBIDOS	524	276	248	176	91	85	68	42	26	280	143	137
ABSTENCIONISMO	974	418	556	443	177	266	86	41	45	445	200	245
<b>84 AÑOS</b>												
ELECTORADO	1 390	627	763	618	260	358	131	74	57	641	293	348
VOTOS RECIBIDOS	441	231	210	159	80	79	58	38	20	224	113	111
ABSTENCIONISMO	949	396	553	459	180	279	73	36	37	417	180	237
<b>85 AÑOS Y MÁS</b>												
ELECTORADO	7 690	3 355	4 335	3 385	1 325	2 060	752	366	386	3 553	1 664	1 889
VOTOS RECIBIDOS	1 988	1 077	911	762	362	400	238	142	96	988	573	415
ABSTENCIONISMO	5 702	2 278	3 424	2 623	963	1 660	514	224	290	2 565	1 091	1 474

**CUADRO 3.4 CARTAGO: ELECTORADO, VOTOS RECIBIDOS Y ABSTENCIONISMO PARA ALCALDÍAS  
POR ZONA Y SEXO, SEGÚN EDAD, ELECCIONES MUNICIPALES FEBRERO 2016**

EDAD	TOTAL			URBANA			RURAL			MIXTA		
	TOTAL	HOMBRES	MUJERES	TOTAL	HOMBRES	MUJERES	TOTAL	HOMBRES	MUJERES	TOTAL	HOMBRES	MUJERES
<b>CARTAGO</b>												
ELECTORADO	374 190	186 298	187 892	260 375	128 639	131 736	25 523	13 120	12 403	88 292	44 539	43 753
VOTOS RECIBIDOS	137 026	65 817	71 209	89 328	42 512	46 816	9 978	5 059	4 919	37 720	18 246	19 474
ABSTENCIONISMO	237 164	120 481	116 683	171 047	86 127	84 920	15 545	8 061	7 484	50 572	26 293	24 279
<b>18 AÑOS</b>												
ELECTORADO	6 225	3 162	3 063	4 348	2 195	2 153	473	243	230	1 404	724	680
VOTOS RECIBIDOS	2 258	1 057	1 201	1 469	666	803	189	99	90	600	292	308
ABSTENCIONISMO	3 967	2 105	1 862	2 879	1 529	1 350	284	144	140	804	432	372
<b>19 AÑOS</b>												
ELECTORADO	8 852	4 580	4 272	6 177	3 167	3 010	693	370	323	1 982	1 043	939
VOTOS RECIBIDOS	2 979	1 419	1 560	1 920	898	1 022	222	118	104	837	403	434
ABSTENCIONISMO	5 873	3 161	2 712	4 257	2 269	1 988	471	252	219	1 145	640	505
<b>20 AÑOS</b>												
ELECTORADO	8 933	4 561	4 372	6 270	3 161	3 109	708	366	342	1 955	1 034	921
VOTOS RECIBIDOS	2 860	1 365	1 495	1 841	866	975	259	116	143	760	383	377
ABSTENCIONISMO	6 073	3 196	2 877	4 429	2 295	2 134	449	250	199	1 195	651	544
<b>21 AÑOS</b>												
ELECTORADO	9 200	4 696	4 504	6 412	3 275	3 137	670	357	313	2 118	1 064	1 054
VOTOS RECIBIDOS	2 838	1 333	1 505	1 830	859	971	229	120	109	779	354	425
ABSTENCIONISMO	6 362	3 363	2 999	4 582	2 416	2 166	441	237	204	1 339	710	629
<b>22 AÑOS</b>												
ELECTORADO	9 177	4 668	4 509	6 337	3 210	3 127	726	380	346	2 114	1 078	1 036
VOTOS RECIBIDOS	2 870	1 362	1 508	1 808	868	940	252	121	131	810	373	437
ABSTENCIONISMO	6 307	3 306	3 001	4 529	2 342	2 187	474	259	215	1 304	705	599
<b>23 AÑOS</b>												
ELECTORADO	9 316	4 763	4 553	6 359	3 263	3 096	738	385	353	2 219	1 115	1 104
VOTOS RECIBIDOS	3 014	1 422	1 592	1 904	902	1 002	264	133	131	846	387	459
ABSTENCIONISMO	6 302	3 341	2 961	4 455	2 361	2 094	474	252	222	1 373	728	645
<b>24 AÑOS</b>												
ELECTORADO	9 336	4 824	4 512	6 458	3 355	3 103	681	360	321	2 197	1 109	1 088
VOTOS RECIBIDOS	2 958	1 405	1 553	1 890	906	984	230	117	113	838	382	456
ABSTENCIONISMO	6 378	3 419	2 959	4 568	2 449	2 119	451	243	208	1 359	727	632

**CUADRO 3.4 CARTAGO: ELECTORADO, VOTOS RECIBIDOS Y ABSTENCIONISMO PARA ALCALDÍAS  
POR ZONA Y SEXO, SEGÚN EDAD, ELECCIONES MUNICIPALES FEBRERO 2016**

EDAD	TOTAL			URBANA			RURAL			MIXTA		
	TOTAL	HOMBRES	MUJERES	TOTAL	HOMBRES	MUJERES	TOTAL	HOMBRES	MUJERES	TOTAL	HOMBRES	MUJERES
<b>25 AÑOS</b>												
ELECTORADO	9 535	4 943	4 592	6 627	3 448	3 179	694	362	332	2 214	1 133	1 081
VOTOS RECIBIDOS	3 065	1 535	1 530	1 963	991	972	270	142	128	832	402	430
ABSTENCIONISMO	6 470	3 408	3 062	4 664	2 457	2 207	424	220	204	1 382	731	651
<b>26 AÑOS</b>												
ELECTORADO	9 724	4 921	4 803	6 673	3 383	3 290	719	344	375	2 332	1 194	1 138
VOTOS RECIBIDOS	3 087	1 448	1 639	1 928	901	1 027	274	136	138	885	411	474
ABSTENCIONISMO	6 637	3 473	3 164	4 745	2 482	2 263	445	208	237	1 447	783	664
<b>27 AÑOS</b>												
ELECTORADO	9 473	4 843	4 630	6 581	3 345	3 236	644	331	313	2 248	1 167	1 081
VOTOS RECIBIDOS	3 032	1 421	1 611	2 013	929	1 084	206	112	94	813	380	433
ABSTENCIONISMO	6 441	3 422	3 019	4 568	2 416	2 152	438	219	219	1 435	787	648
<b>28 AÑOS</b>												
ELECTORADO	9 364	4 818	4 546	6 548	3 412	3 136	629	293	336	2 187	1 113	1 074
VOTOS RECIBIDOS	3 015	1 405	1 610	1 962	927	1 035	223	87	136	830	391	439
ABSTENCIONISMO	6 349	3 413	2 936	4 586	2 485	2 101	406	206	200	1 357	722	635
<b>29 AÑOS</b>												
ELECTORADO	9 675	4 892	4 783	6 795	3 464	3 331	633	310	323	2 247	1 118	1 129
VOTOS RECIBIDOS	3 099	1 471	1 628	2 028	990	1 038	227	105	122	844	376	468
ABSTENCIONISMO	6 576	3 421	3 155	4 767	2 474	2 293	406	205	201	1 403	742	661
<b>30 AÑOS</b>												
ELECTORADO	9 573	4 916	4 657	6 700	3 428	3 272	649	328	321	2 224	1 160	1 064
VOTOS RECIBIDOS	3 163	1 509	1 654	2 037	984	1 053	244	117	127	882	408	474
ABSTENCIONISMO	6 410	3 407	3 003	4 663	2 444	2 219	405	211	194	1 342	752	590
<b>31 AÑOS</b>												
ELECTORADO	8 791	4 419	4 372	6 245	3 125	3 120	526	279	247	2 020	1 015	1 005
VOTOS RECIBIDOS	3 016	1 410	1 606	1 965	943	1 022	210	98	112	841	369	472
ABSTENCIONISMO	5 775	3 009	2 766	4 280	2 182	2 098	316	181	135	1 179	646	533
<b>32 AÑOS</b>												
ELECTORADO	8 008	4 073	3 935	5 778	2 945	2 833	465	229	236	1 765	899	866
VOTOS RECIBIDOS	2 736	1 257	1 479	1 832	856	976	169	82	87	735	319	416
ABSTENCIONISMO	5 272	2 816	2 456	3 946	2 089	1 857	296	147	149	1 030	580	450

**CUADRO 3.4 CARTAGO: ELECTORADO, VOTOS RECIBIDOS Y ABSTENCIONISMO PARA ALCALDÍAS  
POR ZONA Y SEXO, SEGÚN EDAD, ELECCIONES MUNICIPALES FEBRERO 2016**

EDAD	TOTAL			URBANA			RURAL			MIXTA		
	TOTAL	HOMBRES	MUJERES	TOTAL	HOMBRES	MUJERES	TOTAL	HOMBRES	MUJERES	TOTAL	HOMBRES	MUJERES
<b>33 AÑOS</b>												
ELECTORADO	7 892	3 981	3 911	5 736	2 870	2 866	513	269	244	1 643	842	801
VOTOS RECIBIDOS	2 723	1 236	1 487	1 876	843	1 033	195	92	103	652	301	351
ABSTENCIONISMO	5 169	2 745	2 424	3 860	2 027	1 833	318	177	141	991	541	450
<b>34 AÑOS</b>												
ELECTORADO	8 110	4 058	4 052	5 860	2 899	2 961	513	247	266	1 737	912	825
VOTOS RECIBIDOS	2 821	1 348	1 473	1 897	908	989	188	88	100	736	352	384
ABSTENCIONISMO	5 289	2 710	2 579	3 963	1 991	1 972	325	159	166	1 001	560	441
<b>35 AÑOS</b>												
ELECTORADO	8 167	4 158	4 009	5 945	3 006	2 939	461	243	218	1 761	909	852
VOTOS RECIBIDOS	2 973	1 428	1 545	2 028	967	1 061	188	100	88	757	361	396
ABSTENCIONISMO	5 194	2 730	2 464	3 917	2 039	1 878	273	143	130	1 004	548	456
<b>36 AÑOS</b>												
ELECTORADO	7 775	3 858	3 917	5 604	2 792	2 812	498	247	251	1 673	819	854
VOTOS RECIBIDOS	2 676	1 253	1 423	1 771	828	943	188	92	96	717	333	384
ABSTENCIONISMO	5 099	2 605	2 494	3 833	1 964	1 869	310	155	155	956	486	470
<b>37 AÑOS</b>												
ELECTORADO	7 415	3 690	3 725	5 325	2 669	2 656	454	250	204	1 636	771	865
VOTOS RECIBIDOS	2 742	1 236	1 506	1 824	822	1 002	188	96	92	730	318	412
ABSTENCIONISMO	4 673	2 454	2 219	3 501	1 847	1 654	266	154	112	906	453	453
<b>38 AÑOS</b>												
ELECTORADO	7 325	3 657	3 668	5 268	2 617	2 651	478	249	229	1 579	791	788
VOTOS RECIBIDOS	2 736	1 263	1 473	1 846	857	989	184	95	89	706	311	395
ABSTENCIONISMO	4 589	2 394	2 195	3 422	1 760	1 662	294	154	140	873	480	393
<b>39 AÑOS</b>												
ELECTORADO	6 835	3 381	3 454	4 867	2 412	2 455	460	239	221	1 508	730	778
VOTOS RECIBIDOS	2 578	1 179	1 399	1 722	787	935	177	81	96	679	311	368
ABSTENCIONISMO	4 257	2 202	2 055	3 145	1 625	1 520	283	158	125	829	419	410
<b>40 AÑOS</b>												
ELECTORADO	6 742	3 333	3 409	4 771	2 412	2 359	481	225	256	1 490	696	794
VOTOS RECIBIDOS	2 542	1 177	1 365	1 710	819	891	202	90	112	630	268	362
ABSTENCIONISMO	4 200	2 156	2 044	3 061	1 593	1 468	279	135	144	860	428	432

**CUADRO 3.4 CARTAGO: ELECTORADO, VOTOS RECIBIDOS Y ABSTENCIONISMO PARA ALCALDÍAS  
POR ZONA Y SEXO, SEGÚN EDAD, ELECCIONES MUNICIPALES FEBRERO 2016**

EDAD	TOTAL			URBANA			RURAL			MIXTA		
	TOTAL	HOMBRES	MUJERES	TOTAL	HOMBRES	MUJERES	TOTAL	HOMBRES	MUJERES	TOTAL	HOMBRES	MUJERES
<b>41 AÑOS</b>												
ELECTORADO	6 656	3 386	3 270	4 645	2 326	2 319	450	250	200	1 561	810	751
VOTOS RECIBIDOS	2 562	1 258	1 304	1 642	775	867	198	105	93	722	378	344
ABSTENCIONISMO	4 094	2 128	1 966	3 003	1 551	1 452	252	145	107	839	432	407
<b>42 AÑOS</b>												
ELECTORADO	6 566	3 256	3 310	4 570	2 289	2 281	474	231	243	1 522	736	786
VOTOS RECIBIDOS	2 526	1 150	1 376	1 633	753	880	202	89	113	691	308	383
ABSTENCIONISMO	4 040	2 106	1 934	2 937	1 536	1 401	272	142	130	831	428	403
<b>43 AÑOS</b>												
ELECTORADO	6 500	3 196	3 304	4 441	2 144	2 297	476	251	225	1 583	801	782
VOTOS RECIBIDOS	2 532	1 173	1 359	1 645	758	887	203	100	103	684	315	369
ABSTENCIONISMO	3 968	2 023	1 945	2 796	1 386	1 410	273	151	122	899	486	413
<b>44 AÑOS</b>												
ELECTORADO	6 613	3 193	3 420	4 528	2 206	2 322	519	249	270	1 566	738	828
VOTOS RECIBIDOS	2 532	1 157	1 375	1 629	755	874	211	92	119	692	310	382
ABSTENCIONISMO	4 081	2 036	2 045	2 899	1 451	1 448	308	157	151	874	428	446
<b>45 AÑOS</b>												
ELECTORADO	6 526	3 204	3 322	4 458	2 207	2 251	496	228	268	1 572	769	803
VOTOS RECIBIDOS	2 581	1 204	1 377	1 631	758	873	218	104	114	732	342	390
ABSTENCIONISMO	3 945	2 000	1 945	2 827	1 449	1 378	278	124	154	840	427	413
<b>46 AÑOS</b>												
ELECTORADO	6 647	3 248	3 399	4 548	2 199	2 349	459	226	233	1 640	823	817
VOTOS RECIBIDOS	2 572	1 229	1 343	1 640	773	867	180	93	87	752	363	389
ABSTENCIONISMO	4 075	2 019	2 056	2 908	1 426	1 482	279	133	146	888	460	428
<b>47 AÑOS</b>												
ELECTORADO	6 655	3 321	3 334	4 565	2 280	2 285	497	260	237	1 593	781	812
VOTOS RECIBIDOS	2 666	1 270	1 396	1 684	803	881	211	116	95	771	351	420
ABSTENCIONISMO	3 989	2 051	1 938	2 881	1 477	1 404	286	144	142	822	430	392
<b>48 AÑOS</b>												
ELECTORADO	6 630	3 308	3 322	4 591	2 280	2 311	438	221	217	1 601	807	794
VOTOS RECIBIDOS	2 629	1 243	1 386	1 739	835	904	184	79	105	706	329	377
ABSTENCIONISMO	4 001	2 065	1 936	2 852	1 445	1 407	254	142	112	895	478	417



**CUADRO 3.4 CARTAGO: ELECTORADO, VOTOS RECIBIDOS Y ABSTENCIONISMO PARA ALCALDÍAS  
POR ZONA Y SEXO, SEGÚN EDAD, ELECCIONES MUNICIPALES FEBRERO 2016**

EDAD	TOTAL			URBANA			RURAL			MIXTA		
	TOTAL	HOMBRES	MUJERES	TOTAL	HOMBRES	MUJERES	TOTAL	HOMBRES	MUJERES	TOTAL	HOMBRES	MUJERES
<b>49 AÑOS</b>												
ELECTORADO	6 786	3 327	3 459	4 547	2 246	2 301	490	239	251	1 749	842	907
VOTOS RECIBIDOS	2 733	1 274	1 459	1 736	818	918	198	91	107	799	365	434
ABSTENCIONISMO	4 053	2 053	2 000	2 811	1 428	1 383	292	148	144	950	477	473
<b>50 AÑOS</b>												
ELECTORADO	6 635	3 356	3 279	4 532	2 252	2 280	444	230	214	1 659	874	785
VOTOS RECIBIDOS	2 798	1 376	1 422	1 753	840	913	198	97	101	847	439	408
ABSTENCIONISMO	3 837	1 980	1 857	2 779	1 412	1 367	246	133	113	812	435	377
<b>51 AÑOS</b>												
ELECTORADO	6 657	3 253	3 404	4 605	2 236	2 369	442	207	235	1 610	810	800
VOTOS RECIBIDOS	2 724	1 330	1 394	1 807	860	947	182	95	87	735	375	360
ABSTENCIONISMO	3 933	1 923	2 010	2 798	1 376	1 422	260	112	148	875	435	440
<b>52 AÑOS</b>												
ELECTORADO	6 420	3 194	3 226	4 444	2 176	2 268	409	223	186	1 567	795	772
VOTOS RECIBIDOS	2 751	1 312	1 439	1 779	821	958	189	103	86	783	388	395
ABSTENCIONISMO	3 669	1 882	1 787	2 665	1 355	1 310	220	120	100	784	407	377
<b>53 AÑOS</b>												
ELECTORADO	6 054	3 009	3 045	4 142	2 024	2 118	419	226	193	1 493	759	734
VOTOS RECIBIDOS	2 593	1 270	1 323	1 675	819	856	197	108	89	721	343	378
ABSTENCIONISMO	3 461	1 739	1 722	2 467	1 205	1 262	222	118	104	772	416	356
<b>54 AÑOS</b>												
ELECTORADO	6 006	2 979	3 027	4 236	2 039	2 197	373	200	173	1 397	740	657
VOTOS RECIBIDOS	2 513	1 200	1 313	1 658	756	902	152	80	72	703	364	339
ABSTENCIONISMO	3 493	1 779	1 714	2 578	1 283	1 295	221	120	101	694	376	318
<b>55 AÑOS</b>												
ELECTORADO	5 851	2 844	3 007	4 051	1 974	2 077	391	195	196	1 409	675	734
VOTOS RECIBIDOS	2 476	1 189	1 287	1 642	795	847	162	79	83	672	315	357
ABSTENCIONISMO	3 375	1 655	1 720	2 409	1 179	1 230	229	116	113	737	360	377
<b>56 AÑOS</b>												
ELECTORADO	5 512	2 704	2 808	3 771	1 812	1 959	355	184	171	1 386	708	678
VOTOS RECIBIDOS	2 321	1 082	1 239	1 495	684	811	155	74	81	671	324	347
ABSTENCIONISMO	3 191	1 622	1 569	2 276	1 128	1 148	200	110	90	715	384	331

**CUADRO 3.4 CARTAGO: ELECTORADO, VOTOS RECIBIDOS Y ABSTENCIONISMO PARA ALCALDÍAS  
POR ZONA Y SEXO, SEGÚN EDAD, ELECCIONES MUNICIPALES FEBRERO 2016**

EDAD	TOTAL			URBANA			RURAL			MIXTA		
	TOTAL	HOMBRES	MUJERES	TOTAL	HOMBRES	MUJERES	TOTAL	HOMBRES	MUJERES	TOTAL	HOMBRES	MUJERES
<b>57 AÑOS</b>												
ELECTORADO	5 311	2 638	2 673	3 702	1 815	1 887	332	179	153	1 277	644	633
VOTOS RECIBIDOS	2 256	1 127	1 129	1 478	724	754	138	81	57	640	322	318
ABSTENCIONISMO	3 055	1 511	1 544	2 224	1 091	1 133	194	98	96	637	322	315
<b>58 AÑOS</b>												
ELECTORADO	4 967	2 465	2 502	3 418	1 651	1 767	322	164	158	1 227	650	577
VOTOS RECIBIDOS	2 083	1 041	1 042	1 366	667	699	143	74	69	574	300	274
ABSTENCIONISMO	2 884	1 424	1 460	2 052	984	1 068	179	90	89	653	350	303
<b>59 AÑOS</b>												
ELECTORADO	4 734	2 299	2 435	3 253	1 543	1 710	283	157	126	1 198	599	599
VOTOS RECIBIDOS	2 022	976	1 046	1 304	624	680	125	70	55	593	282	311
ABSTENCIONISMO	2 712	1 323	1 389	1 949	919	1 030	158	87	71	605	317	288
<b>60 AÑOS</b>												
ELECTORADO	4 486	2 158	2 328	3 138	1 474	1 664	279	154	125	1 069	530	539
VOTOS RECIBIDOS	1 880	901	979	1 270	595	675	115	66	49	495	240	255
ABSTENCIONISMO	2 606	1 257	1 349	1 868	879	989	164	88	76	574	290	284
<b>61 AÑOS</b>												
ELECTORADO	4 349	2 135	2 214	3 022	1 451	1 571	279	157	122	1 048	527	521
VOTOS RECIBIDOS	1 809	882	927	1 210	578	632	125	61	64	474	243	231
ABSTENCIONISMO	2 540	1 253	1 287	1 812	873	939	154	96	58	574	284	290
<b>62 AÑOS</b>												
ELECTORADO	3 924	1 887	2 037	2 774	1 285	1 489	241	133	108	909	469	440
VOTOS RECIBIDOS	1 640	799	841	1 101	514	587	103	51	52	436	234	202
ABSTENCIONISMO	2 284	1 088	1 196	1 673	771	902	138	82	56	473	235	238
<b>63 AÑOS</b>												
ELECTORADO	3 759	1 815	1 944	2 620	1 245	1 375	233	113	120	906	457	449
VOTOS RECIBIDOS	1 650	822	828	1 088	519	569	98	54	44	464	249	215
ABSTENCIONISMO	2 109	993	1 116	1 532	726	806	135	59	76	442	208	234
<b>64 AÑOS</b>												
ELECTORADO	3 324	1 560	1 764	2 354	1 052	1 302	213	115	98	757	393	364
VOTOS RECIBIDOS	1 423	677	746	951	429	522	106	55	51	366	193	173
ABSTENCIONISMO	1 901	883	1 018	1 403	623	780	107	60	47	391	200	191

**CUADRO 3.4 CARTAGO: ELECTORADO, VOTOS RECIBIDOS Y ABSTENCIONISMO PARA ALCALDÍAS  
POR ZONA Y SEXO, SEGÚN EDAD, ELECCIONES MUNICIPALES FEBRERO 2016**

EDAD	TOTAL			URBANA			RURAL			MIXTA		
	TOTAL	HOMBRES	MUJERES	TOTAL	HOMBRES	MUJERES	TOTAL	HOMBRES	MUJERES	TOTAL	HOMBRES	MUJERES
<b>65 AÑOS</b>												
ELECTORADO	3 198	1 536	1 662	2 223	1 041	1 182	196	98	98	779	397	382
VOTOS RECIBIDOS	1 396	725	671	935	465	470	88	50	38	373	210	163
ABSTENCIONISMO	1 802	811	991	1 288	576	712	108	48	60	406	187	219
<b>66 AÑOS</b>												
ELECTORADO	3 041	1 467	1 574	2 130	998	1 132	188	100	88	723	369	354
VOTOS RECIBIDOS	1 314	676	638	896	437	459	83	47	36	335	192	143
ABSTENCIONISMO	1 727	791	936	1 234	561	673	105	53	52	388	177	211
<b>67 AÑOS</b>												
ELECTORADO	2 720	1 292	1 428	1 862	871	991	171	83	88	687	338	349
VOTOS RECIBIDOS	1 175	589	586	766	388	378	77	37	40	332	164	168
ABSTENCIONISMO	1 545	703	842	1 096	483	613	94	46	48	355	174	181
<b>68 AÑOS</b>												
ELECTORADO	2 509	1 189	1 320	1 738	796	942	156	79	77	615	314	301
VOTOS RECIBIDOS	1 098	556	542	731	353	378	72	40	32	295	163	132
ABSTENCIONISMO	1 411	633	778	1 007	443	564	84	39	45	320	151	169
<b>69 AÑOS</b>												
ELECTORADO	2 448	1 155	1 293	1 652	785	867	172	89	83	624	281	343
VOTOS RECIBIDOS	993	511	482	632	331	301	78	43	35	283	137	146
ABSTENCIONISMO	1 455	644	811	1 020	454	566	94	46	48	341	144	197
<b>70 AÑOS</b>												
ELECTORADO	2 353	1 179	1 174	1 613	783	830	135	74	61	605	322	283
VOTOS RECIBIDOS	948	525	423	628	339	289	70	45	25	250	141	109
ABSTENCIONISMO	1 405	654	751	985	444	541	65	29	36	355	181	174
<b>71 AÑOS</b>												
ELECTORADO	2 316	1 113	1 203	1 592	750	842	154	83	71	570	280	290
VOTOS RECIBIDOS	946	496	450	634	311	323	58	39	19	254	146	108
ABSTENCIONISMO	1 370	617	753	958	439	519	96	44	52	316	134	182
<b>72 AÑOS</b>												
ELECTORADO	2 135	1 009	1 126	1 444	662	782	141	77	64	550	270	280
VOTOS RECIBIDOS	851	462	389	554	289	265	59	37	22	238	136	102
ABSTENCIONISMO	1 284	547	737	890	373	517	82	40	42	312	134	178

**CUADRO 3.4 CARTAGO: ELECTORADO, VOTOS RECIBIDOS Y ABSTENCIONISMO PARA ALCALDÍAS  
POR ZONA Y SEXO, SEGÚN EDAD, ELECCIONES MUNICIPALES FEBRERO 2016**

EDAD	TOTAL			URBANA			RURAL			MIXTA		
	TOTAL	HOMBRES	MUJERES	TOTAL	HOMBRES	MUJERES	TOTAL	HOMBRES	MUJERES	TOTAL	HOMBRES	MUJERES
<b>73 AÑOS</b>												
ELECTORADO	1 908	912	996	1 265	587	678	131	72	59	512	253	259
VOTOS RECIBIDOS	744	419	325	474	260	214	44	29	15	226	130	96
ABSTENCIONISMO	1 164	493	671	791	327	464	87	43	44	286	123	163
<b>74 AÑOS</b>												
ELECTORADO	1 840	890	950	1 216	566	650	117	55	62	507	269	238
VOTOS RECIBIDOS	690	373	317	434	223	211	45	26	19	211	124	87
ABSTENCIONISMO	1 150	517	633	782	343	439	72	29	43	296	145	151
<b>75 AÑOS</b>												
ELECTORADO	1 671	794	877	1 141	523	618	133	71	62	397	200	197
VOTOS RECIBIDOS	629	327	302	419	207	212	43	29	14	167	91	76
ABSTENCIONISMO	1 042	467	575	722	316	406	90	42	48	230	109	121
<b>76 AÑOS</b>												
ELECTORADO	1 598	776	822	1 083	516	567	110	56	54	405	204	201
VOTOS RECIBIDOS	569	324	245	364	206	158	43	27	16	162	91	71
ABSTENCIONISMO	1 029	452	577	719	310	409	67	29	38	243	113	130
<b>77 AÑOS</b>												
ELECTORADO	1 474	696	778	954	431	523	107	55	52	413	210	203
VOTOS RECIBIDOS	503	262	241	308	151	157	36	22	14	159	89	70
ABSTENCIONISMO	971	434	537	646	280	366	71	33	38	254	121	133
<b>78 AÑOS</b>												
ELECTORADO	1 442	691	751	909	424	485	124	58	66	409	209	200
VOTOS RECIBIDOS	479	256	223	294	152	142	39	20	19	146	84	62
ABSTENCIONISMO	963	435	528	615	272	343	85	38	47	263	125	138
<b>79 AÑOS</b>												
ELECTORADO	1 290	586	704	836	360	476	87	45	42	367	181	186
VOTOS RECIBIDOS	392	199	193	236	109	127	27	15	12	129	75	54
ABSTENCIONISMO	898	387	511	600	251	349	60	30	30	238	106	132
<b>80 AÑOS</b>												
ELECTORADO	1 149	526	623	773	339	434	66	34	32	310	153	157
VOTOS RECIBIDOS	379	205	174	244	126	118	18	11	7	117	68	49
ABSTENCIONISMO	770	321	449	529	213	316	48	23	25	193	85	108

**CUADRO 3.4 CARTAGO: ELECTORADO, VOTOS RECIBIDOS Y ABSTENCIONISMO PARA ALCALDÍAS  
POR ZONA Y SEXO, SEGÚN EDAD, ELECCIONES MUNICIPALES FEBRERO 2016**

EDAD	TOTAL			URBANA			RURAL			MIXTA		
	TOTAL	HOMBRES	MUJERES	TOTAL	HOMBRES	MUJERES	TOTAL	HOMBRES	MUJERES	TOTAL	HOMBRES	MUJERES
<b>81 AÑOS</b>												
ELECTORADO	1 077	499	578	706	311	395	68	38	30	303	150	153
VOTOS RECIBIDOS	338	183	155	217	111	106	23	16	7	98	56	42
ABSTENCIONISMO	739	316	423	489	200	289	45	22	23	205	94	111
<b>82 AÑOS</b>												
ELECTORADO	954	434	520	594	240	354	66	42	24	294	152	142
VOTOS RECIBIDOS	259	141	118	149	76	73	15	8	7	95	57	38
ABSTENCIONISMO	695	293	402	445	164	281	51	34	17	199	95	104
<b>83 AÑOS</b>												
ELECTORADO	913	391	522	594	247	347	56	25	31	263	119	144
VOTOS RECIBIDOS	248	137	111	156	83	73	20	10	10	72	44	28
ABSTENCIONISMO	665	254	411	438	164	274	36	15	21	191	75	116
<b>84 AÑOS</b>												
ELECTORADO	788	370	418	511	214	297	45	28	17	232	128	104
VOTOS RECIBIDOS	175	98	77	106	55	51	13	12	1	56	31	25
ABSTENCIONISMO	613	272	341	405	159	246	32	16	16	176	97	79
<b>85 AÑOS Y MÁS</b>												
ELECTORADO	4 355	1 863	2 492	2 900	1 136	1 764	280	160	120	1 175	567	608
VOTOS RECIBIDOS	847	472	375	531	270	261	56	42	14	260	160	100
ABSTENCIONISMO	3 508	1 391	2 117	2 369	866	1 503	224	118	106	915	407	508

**CUADRO 3.5 HEREDIA: ELECTORADO, VOTOS RECIBIDOS Y ABSTENCIONISMO PARA ALCALDÍAS  
POR ZONA Y SEXO, SEGÚN EDAD, ELECCIONES MUNICIPALES FEBRERO 2016**

EDAD	TOTAL			URBANA			RURAL			MIXTA		
	TOTAL	HOMBRES	MUJERES	TOTAL	HOMBRES	MUJERES	TOTAL	HOMBRES	MUJERES	TOTAL	HOMBRES	MUJERES
<b>HEREDIA</b>												
ELECTORADO	319 674	157 162	162 512	263 618	128 391	135 227	16 065	8 341	7 724	39 991	20 430	19 561
VOTOS RECIBIDOS	111 210	52 444	58 766	90 500	42 348	48 152	6 458	3 228	3 230	14 252	6 868	7 384
ABSTENCIONISMO	208 464	104 718	103 746	173 118	86 043	87 075	9 607	5 113	4 494	25 739	13 562	12 177
<b>18 AÑOS</b>												
ELECTORADO	5 145	2 540	2 605	4 003	1 984	2 019	332	157	175	810	399	411
VOTOS RECIBIDOS	1 755	818	937	1 384	661	723	122	50	72	249	107	142
ABSTENCIONISMO	3 390	1 722	1 668	2 619	1 323	1 296	210	107	103	561	292	269
<b>19 AÑOS</b>												
ELECTORADO	7 264	3 708	3 556	5 582	2 853	2 729	479	249	230	1 203	606	597
VOTOS RECIBIDOS	2 206	1 076	1 130	1 694	837	857	157	72	85	355	167	188
ABSTENCIONISMO	5 058	2 632	2 426	3 888	2 016	1 872	322	177	145	848	439	409
<b>20 AÑOS</b>												
ELECTORADO	7 269	3 681	3 588	5 598	2 837	2 761	492	259	233	1 179	585	594
VOTOS RECIBIDOS	1 959	924	1 035	1 472	711	761	140	61	79	347	152	195
ABSTENCIONISMO	5 310	2 757	2 553	4 126	2 126	2 000	352	198	154	832	433	399
<b>21 AÑOS</b>												
ELECTORADO	7 288	3 765	3 523	5 597	2 912	2 685	485	247	238	1 206	606	600
VOTOS RECIBIDOS	1 994	1 003	991	1 524	784	740	155	73	82	315	146	169
ABSTENCIONISMO	5 294	2 762	2 532	4 073	2 128	1 945	330	174	156	891	460	431
<b>22 AÑOS</b>												
ELECTORADO	7 442	3 779	3 663	5 886	2 980	2 906	455	240	215	1 101	559	542
VOTOS RECIBIDOS	1 998	926	1 072	1 547	723	824	152	74	78	299	129	170
ABSTENCIONISMO	5 444	2 853	2 591	4 339	2 257	2 082	303	166	137	802	430	372
<b>23 AÑOS</b>												
ELECTORADO	7 368	3 759	3 609	5 873	2 991	2 882	470	247	223	1 025	521	504
VOTOS RECIBIDOS	1 975	938	1 037	1 570	768	802	144	55	89	261	115	146
ABSTENCIONISMO	5 393	2 821	2 572	4 303	2 223	2 080	326	192	134	764	406	358
<b>24 AÑOS</b>												
ELECTORADO	7 286	3 727	3 559	5 902	2 996	2 906	416	209	207	968	522	446
VOTOS RECIBIDOS	2 030	939	1 091	1 623	748	875	131	63	68	276	128	148
ABSTENCIONISMO	5 256	2 788	2 468	4 279	2 248	2 031	285	146	139	692	394	298

**CUADRO 3.5 HEREDIA: ELECTORADO, VOTOS RECIBIDOS Y ABSTENCIONISMO PARA ALCALDÍAS  
POR ZONA Y SEXO, SEGÚN EDAD, ELECCIONES MUNICIPALES FEBRERO 2016**

EDAD	TOTAL			URBANA			RURAL			MIXTA		
	TOTAL	HOMBRES	MUJERES	TOTAL	HOMBRES	MUJERES	TOTAL	HOMBRES	MUJERES	TOTAL	HOMBRES	MUJERES
<b>25 AÑOS</b>												
ELECTORADO	7 660	3 961	3 699	6 170	3 189	2 981	445	239	206	1 045	533	512
VOTOS RECIBIDOS	2 062	1 017	1 045	1 624	807	817	145	76	69	293	134	159
ABSTENCIONISMO	5 598	2 944	2 654	4 546	2 382	2 164	300	163	137	752	399	353
<b>26 AÑOS</b>												
ELECTORADO	7 790	3 995	3 795	6 296	3 232	3 064	442	234	208	1 052	529	523
VOTOS RECIBIDOS	2 202	1 038	1 164	1 758	831	927	148	71	77	296	136	160
ABSTENCIONISMO	5 588	2 957	2 631	4 538	2 401	2 137	294	163	131	756	393	363
<b>27 AÑOS</b>												
ELECTORADO	7 633	3 833	3 800	6 219	3 116	3 103	427	221	206	987	496	491
VOTOS RECIBIDOS	2 165	1 027	1 138	1 757	852	905	144	62	82	264	113	151
ABSTENCIONISMO	5 468	2 806	2 662	4 462	2 264	2 198	283	159	124	723	383	340
<b>28 AÑOS</b>												
ELECTORADO	7 343	3 730	3 613	5 960	3 030	2 930	379	178	201	1 004	522	482
VOTOS RECIBIDOS	2 096	1 007	1 089	1 635	784	851	130	55	75	331	168	163
ABSTENCIONISMO	5 247	2 723	2 524	4 325	2 246	2 079	249	123	126	673	354	319
<b>29 AÑOS</b>												
ELECTORADO	7 888	3 966	3 922	6 533	3 265	3 268	382	190	192	973	511	462
VOTOS RECIBIDOS	2 254	1 064	1 190	1 802	854	948	144	65	79	308	145	163
ABSTENCIONISMO	5 634	2 902	2 732	4 731	2 411	2 320	238	125	113	665	366	299
<b>30 AÑOS</b>												
ELECTORADO	8 112	4 107	4 005	6 637	3 355	3 282	431	220	211	1 044	532	512
VOTOS RECIBIDOS	2 401	1 136	1 265	1 867	876	991	171	80	91	363	180	183
ABSTENCIONISMO	5 711	2 971	2 740	4 770	2 479	2 291	260	140	120	681	352	329
<b>31 AÑOS</b>												
ELECTORADO	7 675	3 820	3 855	6 332	3 144	3 188	390	186	204	953	490	463
VOTOS RECIBIDOS	2 399	1 090	1 309	1 940	890	1 050	150	64	86	309	136	173
ABSTENCIONISMO	5 276	2 730	2 546	4 392	2 254	2 138	240	122	118	644	354	290
<b>32 AÑOS</b>												
ELECTORADO	7 200	3 636	3 564	6 020	3 046	2 974	363	181	182	817	409	408
VOTOS RECIBIDOS	2 187	1 015	1 172	1 758	817	941	141	69	72	288	129	159
ABSTENCIONISMO	5 013	2 621	2 392	4 262	2 229	2 033	222	112	110	529	280	249

**CUADRO 3.5 HEREDIA: ELECTORADO, VOTOS RECIBIDOS Y ABSTENCIONISMO PARA ALCALDÍAS  
POR ZONA Y SEXO, SEGÚN EDAD, ELECCIONES MUNICIPALES FEBRERO 2016**

EDAD	TOTAL			URBANA			RURAL			MIXTA		
	TOTAL	HOMBRES	MUJERES	TOTAL	HOMBRES	MUJERES	TOTAL	HOMBRES	MUJERES	TOTAL	HOMBRES	MUJERES
<b>33 AÑOS</b>												
ELECTORADO	7 193	3 599	3 594	5 997	2 999	2 998	331	163	168	865	437	428
VOTOS RECIBIDOS	2 153	1 036	1 117	1 747	853	894	117	54	63	289	129	160
ABSTENCIONISMO	5 040	2 563	2 477	4 250	2 146	2 104	214	109	105	576	308	268
<b>34 AÑOS</b>												
ELECTORADO	7 387	3 640	3 747	6 154	3 049	3 105	339	165	174	894	426	468
VOTOS RECIBIDOS	2 377	1 070	1 307	1 924	881	1 043	141	59	82	312	130	182
ABSTENCIONISMO	5 010	2 570	2 440	4 230	2 168	2 062	198	106	92	582	296	286
<b>35 AÑOS</b>												
ELECTORADO	7 312	3 679	3 633	6 185	3 102	3 083	307	149	158	820	428	392
VOTOS RECIBIDOS	2 384	1 108	1 276	1 953	904	1 049	127	53	74	304	151	153
ABSTENCIONISMO	4 928	2 571	2 357	4 232	2 198	2 034	180	96	84	516	277	239
<b>36 AÑOS</b>												
ELECTORADO	6 850	3 449	3 401	5 737	2 891	2 846	281	147	134	832	411	421
VOTOS RECIBIDOS	2 270	1 044	1 226	1 848	850	998	115	54	61	307	140	167
ABSTENCIONISMO	4 580	2 405	2 175	3 889	2 041	1 848	166	93	73	525	271	254
<b>37 AÑOS</b>												
ELECTORADO	6 724	3 345	3 379	5 576	2 767	2 809	292	146	146	856	432	424
VOTOS RECIBIDOS	2 137	1 004	1 133	1 743	807	936	115	59	56	279	138	141
ABSTENCIONISMO	4 587	2 341	2 246	3 833	1 960	1 873	177	87	90	577	294	283
<b>38 AÑOS</b>												
ELECTORADO	6 565	3 293	3 272	5 545	2 781	2 764	241	115	126	779	397	382
VOTOS RECIBIDOS	2 245	1 089	1 156	1 865	891	974	108	54	54	272	144	128
ABSTENCIONISMO	4 320	2 204	2 116	3 680	1 890	1 790	133	61	72	507	253	254
<b>39 AÑOS</b>												
ELECTORADO	6 007	2 950	3 057	5 034	2 464	2 570	271	133	138	702	353	349
VOTOS RECIBIDOS	2 020	935	1 085	1 668	766	902	117	54	63	235	115	120
ABSTENCIONISMO	3 987	2 015	1 972	3 366	1 698	1 668	154	79	75	467	238	229
<b>40 AÑOS</b>												
ELECTORADO	5 780	2 870	2 910	4 823	2 403	2 420	256	125	131	701	342	359
VOTOS RECIBIDOS	1 994	904	1 090	1 635	739	896	110	49	61	249	116	133
ABSTENCIONISMO	3 786	1 966	1 820	3 188	1 664	1 524	146	76	70	452	226	226



**CUADRO 3.5 HEREDIA: ELECTORADO, VOTOS RECIBIDOS Y ABSTENCIONISMO PARA ALCALDÍAS  
POR ZONA Y SEXO, SEGÚN EDAD, ELECCIONES MUNICIPALES FEBRERO 2016**

EDAD	TOTAL			URBANA			RURAL			MIXTA		
	TOTAL	HOMBRES	MUJERES	TOTAL	HOMBRES	MUJERES	TOTAL	HOMBRES	MUJERES	TOTAL	HOMBRES	MUJERES
<b>41 AÑOS</b>												
ELECTORADO	5 890	3 001	2 889	4 858	2 483	2 375	296	158	138	736	360	376
VOTOS RECIBIDOS	2 056	967	1 089	1 640	783	857	132	69	63	284	115	169
ABSTENCIONISMO	3 834	2 034	1 800	3 218	1 700	1 518	164	89	75	452	245	207
<b>42 AÑOS</b>												
ELECTORADO	5 536	2 752	2 784	4 558	2 282	2 276	276	120	156	702	350	352
VOTOS RECIBIDOS	2 005	935	1 070	1 602	757	845	127	50	77	276	128	148
ABSTENCIONISMO	3 531	1 817	1 714	2 956	1 525	1 431	149	70	79	426	222	204
<b>43 AÑOS</b>												
ELECTORADO	5 637	2 822	2 815	4 660	2 340	2 320	290	154	136	687	328	359
VOTOS RECIBIDOS	1 987	964	1 023	1 615	794	821	124	62	62	248	108	140
ABSTENCIONISMO	3 650	1 858	1 792	3 045	1 546	1 499	166	92	74	439	220	219
<b>44 AÑOS</b>												
ELECTORADO	5 476	2 696	2 780	4 452	2 162	2 290	311	160	151	713	374	339
VOTOS RECIBIDOS	1 999	915	1 084	1 579	707	872	139	67	72	281	141	140
ABSTENCIONISMO	3 477	1 781	1 696	2 873	1 455	1 418	172	93	79	432	233	199
<b>45 AÑOS</b>												
ELECTORADO	5 458	2 697	2 761	4 583	2 247	2 336	253	130	123	622	320	302
VOTOS RECIBIDOS	2 074	971	1 103	1 730	811	919	100	55	45	244	105	139
ABSTENCIONISMO	3 384	1 726	1 658	2 853	1 436	1 417	153	75	78	378	215	163
<b>46 AÑOS</b>												
ELECTORADO	5 290	2 658	2 632	4 322	2 188	2 134	285	121	164	683	349	334
VOTOS RECIBIDOS	2 024	951	1 073	1 609	766	843	139	54	85	276	131	145
ABSTENCIONISMO	3 266	1 707	1 559	2 713	1 422	1 291	146	67	79	407	218	189
<b>47 AÑOS</b>												
ELECTORADO	5 452	2 659	2 793	4 494	2 149	2 345	275	148	127	683	362	321
VOTOS RECIBIDOS	2 082	978	1 104	1 678	760	918	124	74	50	280	144	136
ABSTENCIONISMO	3 370	1 681	1 689	2 816	1 389	1 427	151	74	77	403	218	185
<b>48 AÑOS</b>												
ELECTORADO	5 750	2 787	2 963	4 746	2 294	2 452	294	142	152	710	351	359
VOTOS RECIBIDOS	2 181	1 020	1 161	1 745	820	925	132	64	68	304	136	168
ABSTENCIONISMO	3 569	1 767	1 802	3 001	1 474	1 527	162	78	84	406	215	191

**CUADRO 3.5 HEREDIA: ELECTORADO, VOTOS RECIBIDOS Y ABSTENCIONISMO PARA ALCALDÍAS  
POR ZONA Y SEXO, SEGÚN EDAD, ELECCIONES MUNICIPALES FEBRERO 2016**

EDAD	TOTAL			URBANA			RURAL			MIXTA		
	TOTAL	HOMBRES	MUJERES	TOTAL	HOMBRES	MUJERES	TOTAL	HOMBRES	MUJERES	TOTAL	HOMBRES	MUJERES
<b>49 AÑOS</b>												
ELECTORADO	5 535	2 674	2 861	4 609	2 193	2 416	264	150	114	662	331	331
VOTOS RECIBIDOS	2 180	1 058	1 122	1 800	877	923	116	59	57	264	122	142
ABSTENCIONISMO	3 355	1 616	1 739	2 809	1 316	1 493	148	91	57	398	209	189
<b>50 AÑOS</b>												
ELECTORADO	5 507	2 668	2 839	4 574	2 185	2 389	265	130	135	668	353	315
VOTOS RECIBIDOS	2 188	998	1 190	1 799	810	989	115	54	61	274	134	140
ABSTENCIONISMO	3 319	1 670	1 649	2 775	1 375	1 400	150	76	74	394	219	175
<b>51 AÑOS</b>												
ELECTORADO	5 564	2 754	2 810	4 645	2 272	2 373	235	122	113	684	360	324
VOTOS RECIBIDOS	2 295	1 096	1 199	1 879	892	987	121	63	58	295	141	154
ABSTENCIONISMO	3 269	1 658	1 611	2 766	1 380	1 386	114	59	55	389	219	170
<b>52 AÑOS</b>												
ELECTORADO	5 617	2 720	2 897	4 644	2 205	2 439	301	153	148	672	362	310
VOTOS RECIBIDOS	2 328	1 097	1 231	1 888	866	1 022	142	72	70	298	159	139
ABSTENCIONISMO	3 289	1 623	1 666	2 756	1 339	1 417	159	81	78	374	203	171
<b>53 AÑOS</b>												
ELECTORADO	5 227	2 491	2 736	4 319	2 007	2 312	237	126	111	671	358	313
VOTOS RECIBIDOS	2 149	984	1 165	1 769	785	984	96	54	42	284	145	139
ABSTENCIONISMO	3 078	1 507	1 571	2 550	1 222	1 328	141	72	69	387	213	174
<b>54 AÑOS</b>												
ELECTORADO	5 277	2 614	2 663	4 334	2 139	2 195	262	135	127	681	340	341
VOTOS RECIBIDOS	2 187	1 060	1 127	1 787	865	922	121	61	60	279	134	145
ABSTENCIONISMO	3 090	1 554	1 536	2 547	1 274	1 273	141	74	67	402	206	196
<b>55 AÑOS</b>												
ELECTORADO	5 124	2 497	2 627	4 247	2 045	2 202	227	113	114	650	339	311
VOTOS RECIBIDOS	2 142	1 027	1 115	1 750	821	929	108	51	57	284	155	129
ABSTENCIONISMO	2 982	1 470	1 512	2 497	1 224	1 273	119	62	57	366	184	182
<b>56 AÑOS</b>												
ELECTORADO	4 865	2 337	2 528	4 105	1 934	2 171	222	122	100	538	281	257
VOTOS RECIBIDOS	2 060	951	1 109	1 743	791	952	106	54	52	211	106	105
ABSTENCIONISMO	2 805	1 386	1 419	2 362	1 143	1 219	116	68	48	327	175	152

**CUADRO 3.5 HEREDIA: ELECTORADO, VOTOS RECIBIDOS Y ABSTENCIONISMO PARA ALCALDÍAS  
POR ZONA Y SEXO, SEGÚN EDAD, ELECCIONES MUNICIPALES FEBRERO 2016**

EDAD	TOTAL			URBANA			RURAL			MIXTA		
	TOTAL	HOMBRES	MUJERES	TOTAL	HOMBRES	MUJERES	TOTAL	HOMBRES	MUJERES	TOTAL	HOMBRES	MUJERES
<b>57 AÑOS</b>												
ELECTORADO	4 711	2 267	2 444	3 957	1 877	2 080	209	114	95	545	276	269
VOTOS RECIBIDOS	1 989	916	1 073	1 637	737	900	97	53	44	255	126	129
ABSTENCIONISMO	2 722	1 351	1 371	2 320	1 140	1 180	112	61	51	290	150	140
<b>58 AÑOS</b>												
ELECTORADO	4 351	2 118	2 233	3 664	1 751	1 913	197	108	89	490	259	231
VOTOS RECIBIDOS	1 900	918	982	1 597	751	846	99	58	41	204	109	95
ABSTENCIONISMO	2 451	1 200	1 251	2 067	1 000	1 067	98	50	48	286	150	136
<b>59 AÑOS</b>												
ELECTORADO	4 298	2 025	2 273	3 628	1 680	1 948	201	102	99	469	243	226
VOTOS RECIBIDOS	1 882	845	1 037	1 563	690	873	94	46	48	225	109	116
ABSTENCIONISMO	2 416	1 180	1 236	2 065	990	1 075	107	56	51	244	134	110
<b>60 AÑOS</b>												
ELECTORADO	4 144	1 958	2 186	3 459	1 597	1 862	191	106	85	494	255	239
VOTOS RECIBIDOS	1 779	815	964	1 483	658	825	89	48	41	207	109	98
ABSTENCIONISMO	2 365	1 143	1 222	1 976	939	1 037	102	58	44	287	146	141
<b>61 AÑOS</b>												
ELECTORADO	4 047	1 903	2 144	3 443	1 566	1 877	166	93	73	438	244	194
VOTOS RECIBIDOS	1 741	791	950	1 463	650	813	76	42	34	202	99	103
ABSTENCIONISMO	2 306	1 112	1 194	1 980	916	1 064	90	51	39	236	145	91
<b>62 AÑOS</b>												
ELECTORADO	3 650	1 748	1 902	3 114	1 460	1 654	147	87	60	389	201	188
VOTOS RECIBIDOS	1 599	756	843	1 357	629	728	76	48	28	166	79	87
ABSTENCIONISMO	2 051	992	1 059	1 757	831	926	71	39	32	223	122	101
<b>63 AÑOS</b>												
ELECTORADO	3 443	1 635	1 808	2 881	1 312	1 569	170	109	61	392	214	178
VOTOS RECIBIDOS	1 554	741	813	1 296	585	711	86	62	24	172	94	78
ABSTENCIONISMO	1 889	894	995	1 585	727	858	84	47	37	220	120	100
<b>64 AÑOS</b>												
ELECTORADO	3 110	1 489	1 621	2 647	1 226	1 421	133	81	52	330	182	148
VOTOS RECIBIDOS	1 361	660	701	1 148	535	613	64	46	18	149	79	70
ABSTENCIONISMO	1 749	829	920	1 499	691	808	69	35	34	181	103	78

**CUADRO 3.5 HEREDIA: ELECTORADO, VOTOS RECIBIDOS Y ABSTENCIONISMO PARA ALCALDÍAS  
POR ZONA Y SEXO, SEGÚN EDAD, ELECCIONES MUNICIPALES FEBRERO 2016**

EDAD	TOTAL			URBANA			RURAL			MIXTA		
	TOTAL	HOMBRES	MUJERES	TOTAL	HOMBRES	MUJERES	TOTAL	HOMBRES	MUJERES	TOTAL	HOMBRES	MUJERES
<b>65 AÑOS</b>												
ELECTORADO	3 022	1 391	1 631	2 566	1 168	1 398	141	76	65	315	147	168
VOTOS RECIBIDOS	1 330	611	719	1 130	510	620	61	36	25	139	65	74
ABSTENCIONISMO	1 692	780	912	1 436	658	778	80	40	40	176	82	94
<b>66 AÑOS</b>												
ELECTORADO	2 869	1 309	1 560	2 424	1 071	1 353	134	75	59	311	163	148
VOTOS RECIBIDOS	1 239	551	688	1 039	447	592	66	36	30	134	68	66
ABSTENCIONISMO	1 630	758	872	1 385	624	761	68	39	29	177	95	82
<b>67 AÑOS</b>												
ELECTORADO	2 514	1 174	1 340	2 089	940	1 149	131	74	57	294	160	134
VOTOS RECIBIDOS	1 120	517	603	925	413	512	73	37	36	122	67	55
ABSTENCIONISMO	1 394	657	737	1 164	527	637	58	37	21	172	93	79
<b>68 AÑOS</b>												
ELECTORADO	2 367	1 160	1 207	1 980	939	1 041	127	78	49	260	143	117
VOTOS RECIBIDOS	1 058	546	512	876	438	438	70	45	25	112	63	49
ABSTENCIONISMO	1 309	614	695	1 104	501	603	57	33	24	148	80	68
<b>69 AÑOS</b>												
ELECTORADO	2 209	1 033	1 176	1 901	856	1 045	97	60	37	211	117	94
VOTOS RECIBIDOS	938	446	492	811	377	434	41	22	19	86	47	39
ABSTENCIONISMO	1 271	587	684	1 090	479	611	56	38	18	125	70	55
<b>70 AÑOS</b>												
ELECTORADO	2 096	984	1 112	1 793	825	968	90	55	35	213	104	109
VOTOS RECIBIDOS	920	462	458	790	389	401	43	32	11	87	41	46
ABSTENCIONISMO	1 176	522	654	1 003	436	567	47	23	24	126	63	63
<b>71 AÑOS</b>												
ELECTORADO	1 963	890	1 073	1 662	731	931	96	51	45	205	108	97
VOTOS RECIBIDOS	821	401	420	702	326	376	42	26	16	77	49	28
ABSTENCIONISMO	1 142	489	653	960	405	555	54	25	29	128	59	69
<b>72 AÑOS</b>												
ELECTORADO	1 816	843	973	1 524	680	844	96	57	39	196	106	90
VOTOS RECIBIDOS	795	374	421	650	288	362	48	32	16	97	54	43
ABSTENCIONISMO	1 021	469	552	874	392	482	48	25	23	99	52	47

**CUADRO 3.5 HEREDIA: ELECTORADO, VOTOS RECIBIDOS Y ABSTENCIONISMO PARA ALCALDÍAS  
POR ZONA Y SEXO, SEGÚN EDAD, ELECCIONES MUNICIPALES FEBRERO 2016**

EDAD	TOTAL			URBANA			RURAL			MIXTA		
	TOTAL	HOMBRES	MUJERES	TOTAL	HOMBRES	MUJERES	TOTAL	HOMBRES	MUJERES	TOTAL	HOMBRES	MUJERES
<b>73 AÑOS</b>												
ELECTORADO	1 634	758	876	1 409	634	775	75	38	37	150	86	64
VOTOS RECIBIDOS	683	321	362	595	276	319	33	18	15	55	27	28
ABSTENCIONISMO	951	437	514	814	358	456	42	20	22	95	59	36
<b>74 AÑOS</b>												
ELECTORADO	1 517	664	853	1 286	543	743	55	38	17	176	83	93
VOTOS RECIBIDOS	645	308	337	555	256	299	23	16	7	67	36	31
ABSTENCIONISMO	872	356	516	731	287	444	32	22	10	109	47	62
<b>75 AÑOS</b>												
ELECTORADO	1 371	611	760	1 170	511	659	59	33	26	142	67	75
VOTOS RECIBIDOS	523	255	268	448	215	233	24	15	9	51	25	26
ABSTENCIONISMO	848	356	492	722	296	426	35	18	17	91	42	49
<b>76 AÑOS</b>												
ELECTORADO	1 411	623	788	1 181	503	678	67	43	24	163	77	86
VOTOS RECIBIDOS	564	262	302	463	211	252	37	23	14	64	28	36
ABSTENCIONISMO	847	361	486	718	292	426	30	20	10	99	49	50
<b>77 AÑOS</b>												
ELECTORADO	1 248	591	657	1 051	472	579	64	46	18	133	73	60
VOTOS RECIBIDOS	478	248	230	399	193	206	29	24	5	50	31	19
ABSTENCIONISMO	770	343	427	652	279	373	35	22	13	83	42	41
<b>78 AÑOS</b>												
ELECTORADO	1 172	545	627	998	447	551	54	29	25	120	69	51
VOTOS RECIBIDOS	420	213	207	353	174	179	21	12	9	46	27	19
ABSTENCIONISMO	752	332	420	645	273	372	33	17	16	74	42	32
<b>79 AÑOS</b>												
ELECTORADO	1 080	442	638	925	360	565	51	28	23	104	54	50
VOTOS RECIBIDOS	379	178	201	323	145	178	18	8	10	38	25	13
ABSTENCIONISMO	701	264	437	602	215	387	33	20	13	66	29	37
<b>80 AÑOS</b>												
ELECTORADO	1 015	457	558	852	364	488	49	29	20	114	64	50
VOTOS RECIBIDOS	370	183	187	309	145	164	13	10	3	48	28	20
ABSTENCIONISMO	645	274	371	543	219	324	36	19	17	66	36	30

**CUADRO 3.5 HEREDIA: ELECTORADO, VOTOS RECIBIDOS Y ABSTENCIONISMO PARA ALCALDÍAS  
POR ZONA Y SEXO, SEGÚN EDAD, ELECCIONES MUNICIPALES FEBRERO 2016**

EDAD	TOTAL			URBANA			RURAL			MIXTA		
	TOTAL	HOMBRES	MUJERES	TOTAL	HOMBRES	MUJERES	TOTAL	HOMBRES	MUJERES	TOTAL	HOMBRES	MUJERES
<b>81 AÑOS</b>												
ELECTORADO	893	361	532	752	292	460	33	18	15	108	51	57
VOTOS RECIBIDOS	291	140	151	242	113	129	13	9	4	36	18	18
ABSTENCIONISMO	602	221	381	510	179	331	20	9	11	72	33	39
<b>82 AÑOS</b>												
ELECTORADO	830	374	456	713	314	399	32	14	18	85	46	39
VOTOS RECIBIDOS	283	136	147	244	113	131	9	4	5	30	19	11
ABSTENCIONISMO	547	238	309	469	201	268	23	10	13	55	27	28
<b>83 AÑOS</b>												
ELECTORADO	752	298	454	637	239	398	34	19	15	81	40	41
VOTOS RECIBIDOS	214	97	117	179	74	105	12	7	5	23	16	7
ABSTENCIONISMO	538	201	337	458	165	293	22	12	10	58	24	34
<b>84 AÑOS</b>												
ELECTORADO	721	284	437	619	230	389	20	11	9	82	43	39
VOTOS RECIBIDOS	198	90	108	165	69	96	9	5	4	24	16	8
ABSTENCIONISMO	523	194	329	454	161	293	11	6	5	58	27	31
<b>85 AÑOS Y MÁS</b>												
ELECTORADO	4 034	1 568	2 466	3 484	1 292	2 192	147	85	62	403	191	212
VOTOS RECIBIDOS	936	483	453	807	402	405	26	19	7	103	62	41
ABSTENCIONISMO	3 098	1 085	2 013	2 677	890	1 787	121	66	55	300	129	171

**CUADRO 3.6 GUANACASTE: ELECTORADO, VOTOS RECIBIDOS Y ABSTENCIONISMO PARA ALCALDÍAS  
POR ZONA Y SEXO, SEGÚN EDAD, ELECCIONES MUNICIPALES FEBRERO 2016**

EDAD	TOTAL			URBANA			RURAL			MIXTA		
	TOTAL	HOMBRES	MUJERES	TOTAL	HOMBRES	MUJERES	TOTAL	HOMBRES	MUJERES	TOTAL	HOMBRES	MUJERES
<b>GUANACASTE</b>												
ELECTORADO	231 102	116 777	114 325	63 563	31 639	31 924	34 433	17 806	16 627	133 106	67 332	65 774
VOTOS RECIBIDOS	101 837	48 554	53 283	22 574	10 527	12 047	17 234	8 702	8 532	62 029	29 325	32 704
ABSTENCIONISMO	129 265	68 223	61 042	40 989	21 112	19 877	17 199	9 104	8 095	71 077	38 007	33 070
<b>18 AÑOS</b>												
ELECTORADO	4 002	1 980	2 022	1 211	603	608	588	300	288	2 203	1 077	1 126
VOTOS RECIBIDOS	1 665	759	906	409	184	225	277	135	142	979	440	539
ABSTENCIONISMO	2 337	1 221	1 116	802	419	383	311	165	146	1 224	637	587
<b>19 AÑOS</b>												
ELECTORADO	5 983	3 077	2 906	1 786	902	884	899	473	426	3 298	1 702	1 596
VOTOS RECIBIDOS	2 160	1 009	1 151	514	221	293	376	194	182	1 270	594	676
ABSTENCIONISMO	3 823	2 068	1 755	1 272	681	591	523	279	244	2 028	1 108	920
<b>20 AÑOS</b>												
ELECTORADO	5 906	3 093	2 813	1 597	839	758	929	489	440	3 380	1 765	1 615
VOTOS RECIBIDOS	2 073	1 009	1 064	388	191	197	375	201	174	1 310	617	693
ABSTENCIONISMO	3 833	2 084	1 749	1 209	648	561	554	288	266	2 070	1 148	922
<b>21 AÑOS</b>												
ELECTORADO	5 987	3 008	2 979	1 629	836	793	920	441	479	3 438	1 731	1 707
VOTOS RECIBIDOS	2 076	949	1 127	396	199	197	367	173	194	1 313	577	736
ABSTENCIONISMO	3 911	2 059	1 852	1 233	637	596	553	268	285	2 125	1 154	971
<b>22 AÑOS</b>												
ELECTORADO	5 728	2 948	2 780	1 663	859	804	852	442	410	3 213	1 647	1 566
VOTOS RECIBIDOS	2 034	910	1 124	455	195	260	332	162	170	1 247	553	694
ABSTENCIONISMO	3 694	2 038	1 656	1 208	664	544	520	280	240	1 966	1 094	872
<b>23 AÑOS</b>												
ELECTORADO	5 878	2 974	2 904	1 660	847	813	883	455	428	3 335	1 672	1 663
VOTOS RECIBIDOS	2 060	944	1 116	427	189	238	361	179	182	1 272	576	696
ABSTENCIONISMO	3 818	2 030	1 788	1 233	658	575	522	276	246	2 063	1 096	967
<b>24 AÑOS</b>												
ELECTORADO	5 760	2 849	2 911	1 671	831	840	844	404	440	3 245	1 614	1 631
VOTOS RECIBIDOS	1 967	867	1 100	419	190	229	322	138	184	1 226	539	687
ABSTENCIONISMO	3 793	1 982	1 811	1 252	641	611	522	266	256	2 019	1 075	944
<b>25 AÑOS</b>												
ELECTORADO	5 729	2 949	2 780	1 683	853	830	863	456	407	3 183	1 640	1 543
VOTOS RECIBIDOS	2 004	930	1 074	432	198	234	351	188	163	1 221	544	677
ABSTENCIONISMO	3 725	2 019	1 706	1 251	655	596	512	268	244	1 962	1 096	866

**CUADRO 3.6 GUANACASTE: ELECTORADO, VOTOS RECIBIDOS Y ABSTENCIONISMO PARA ALCALDÍAS  
POR ZONA Y SEXO, SEGÚN EDAD, ELECCIONES MUNICIPALES FEBRERO 2016**

EDAD	TOTAL			URBANA			RURAL			MIXTA		
	TOTAL	HOMBRES	MUJERES	TOTAL	HOMBRES	MUJERES	TOTAL	HOMBRES	MUJERES	TOTAL	HOMBRES	MUJERES
<b>26 AÑOS</b>												
ELECTORADO	5 841	2 913	2 928	1 711	861	850	830	397	433	3 300	1 655	1 645
VOTOS RECIBIDOS	2 049	901	1 148	476	216	260	327	134	193	1 246	551	695
ABSTENCIONISMO	3 792	2 012	1 780	1 235	645	590	503	263	240	2 054	1 104	950
<b>27 AÑOS</b>												
ELECTORADO	5 653	2 920	2 733	1 705	861	844	825	439	386	3 123	1 620	1 503
VOTOS RECIBIDOS	2 034	950	1 084	452	200	252	350	181	169	1 232	569	663
ABSTENCIONISMO	3 619	1 970	1 649	1 253	661	592	475	258	217	1 891	1 051	840
<b>28 AÑOS</b>												
ELECTORADO	5 500	2 776	2 724	1 609	814	795	776	401	375	3 115	1 561	1 554
VOTOS RECIBIDOS	2 006	879	1 127	462	200	262	327	154	173	1 217	525	692
ABSTENCIONISMO	3 494	1 897	1 597	1 147	614	533	449	247	202	1 898	1 036	862
<b>29 AÑOS</b>												
ELECTORADO	5 689	2 888	2 801	1 661	857	804	791	414	377	3 237	1 617	1 620
VOTOS RECIBIDOS	2 162	986	1 176	518	246	272	332	164	168	1 312	576	736
ABSTENCIONISMO	3 527	1 902	1 625	1 143	611	532	459	250	209	1 925	1 041	884
<b>30 AÑOS</b>												
ELECTORADO	5 943	3 025	2 918	1 729	900	829	776	387	389	3 438	1 738	1 700
VOTOS RECIBIDOS	2 268	1 050	1 218	539	252	287	332	166	166	1 397	632	765
ABSTENCIONISMO	3 675	1 975	1 700	1 190	648	542	444	221	223	2 041	1 106	935
<b>31 AÑOS</b>												
ELECTORADO	5 445	2 764	2 681	1 639	836	803	711	371	340	3 095	1 557	1 538
VOTOS RECIBIDOS	2 110	928	1 182	519	223	296	317	154	163	1 274	551	723
ABSTENCIONISMO	3 335	1 836	1 499	1 120	613	507	394	217	177	1 821	1 006	815
<b>32 AÑOS</b>												
ELECTORADO	4 942	2 557	2 385	1 491	755	736	691	353	338	2 760	1 449	1 311
VOTOS RECIBIDOS	1 921	864	1 057	458	206	252	309	140	169	1 154	518	636
ABSTENCIONISMO	3 021	1 693	1 328	1 033	549	484	382	213	169	1 606	931	675
<b>33 AÑOS</b>												
ELECTORADO	5 003	2 526	2 477	1 497	737	760	636	330	306	2 870	1 459	1 411
VOTOS RECIBIDOS	1 919	861	1 058	475	211	264	293	137	156	1 151	513	638
ABSTENCIONISMO	3 084	1 665	1 419	1 022	526	496	343	193	150	1 719	946	773
<b>34 AÑOS</b>												
ELECTORADO	5 011	2 557	2 454	1 511	755	756	623	312	311	2 877	1 490	1 387
VOTOS RECIBIDOS	2 010	937	1 073	493	225	268	282	133	149	1 235	579	656
ABSTENCIONISMO	3 001	1 620	1 381	1 018	530	488	341	179	162	1 642	911	731



**CUADRO 3.6 GUANACASTE: ELECTORADO, VOTOS RECIBIDOS Y ABSTENCIONISMO PARA ALCALDÍAS  
POR ZONA Y SEXO, SEGÚN EDAD, ELECCIONES MUNICIPALES FEBRERO 2016**

EDAD	TOTAL			URBANA			RURAL			MIXTA		
	TOTAL	HOMBRES	MUJERES	TOTAL	HOMBRES	MUJERES	TOTAL	HOMBRES	MUJERES	TOTAL	HOMBRES	MUJERES
<b>35 AÑOS</b>												
ELECTORADO	4 928	2 475	2 453	1 542	780	762	654	347	307	2 732	1 348	1 384
VOTOS RECIBIDOS	2 004	918	1 086	505	229	276	302	153	149	1 197	536	661
ABSTENCIONISMO	2 924	1 557	1 367	1 037	551	486	352	194	158	1 535	812	723
<b>36 AÑOS</b>												
ELECTORADO	4 748	2 407	2 341	1 492	764	728	624	298	326	2 632	1 345	1 287
VOTOS RECIBIDOS	1 982	904	1 078	493	228	265	308	128	180	1 181	548	633
ABSTENCIONISMO	2 766	1 503	1 263	999	536	463	316	170	146	1 451	797	654
<b>37 AÑOS</b>												
ELECTORADO	4 560	2 245	2 315	1 308	631	677	598	298	300	2 654	1 316	1 338
VOTOS RECIBIDOS	1 938	851	1 087	456	199	257	297	139	158	1 185	513	672
ABSTENCIONISMO	2 622	1 394	1 228	852	432	420	301	159	142	1 469	803	666
<b>38 AÑOS</b>												
ELECTORADO	4 520	2 216	2 304	1 317	641	676	636	300	336	2 567	1 275	1 292
VOTOS RECIBIDOS	1 894	808	1 086	454	192	262	312	131	181	1 128	485	643
ABSTENCIONISMO	2 626	1 408	1 218	863	449	414	324	169	155	1 439	790	649
<b>39 AÑOS</b>												
ELECTORADO	4 111	2 066	2 045	1 173	606	567	557	270	287	2 381	1 190	1 191
VOTOS RECIBIDOS	1 788	814	974	413	194	219	281	115	166	1 094	505	589
ABSTENCIONISMO	2 323	1 252	1 071	760	412	348	276	155	121	1 287	685	602
<b>40 AÑOS</b>												
ELECTORADO	4 012	2 046	1 966	1 117	540	577	589	316	273	2 306	1 190	1 116
VOTOS RECIBIDOS	1 803	842	961	407	174	233	306	148	158	1 090	520	570
ABSTENCIONISMO	2 209	1 204	1 005	710	366	344	283	168	115	1 216	670	546
<b>41 AÑOS</b>												
ELECTORADO	4 077	2 044	2 033	1 132	560	572	612	299	313	2 333	1 185	1 148
VOTOS RECIBIDOS	1 803	826	977	409	187	222	322	139	183	1 072	500	572
ABSTENCIONISMO	2 274	1 218	1 056	723	373	350	290	160	130	1 261	685	576
<b>42 AÑOS</b>												
ELECTORADO	3 755	1 925	1 830	963	493	470	603	296	307	2 189	1 136	1 053
VOTOS RECIBIDOS	1 682	797	885	345	157	188	324	153	171	1 013	487	526
ABSTENCIONISMO	2 073	1 128	945	618	336	282	279	143	136	1 176	649	527
<b>43 AÑOS</b>												
ELECTORADO	3 985	1 985	2 000	1 107	525	582	628	307	321	2 250	1 153	1 097
VOTOS RECIBIDOS	1 818	817	1 001	411	174	237	332	138	194	1 075	505	570
ABSTENCIONISMO	2 167	1 168	999	696	351	345	296	169	127	1 175	648	527

**CUADRO 3.6 GUANACASTE: ELECTORADO, VOTOS RECIBIDOS Y ABSTENCIONISMO PARA ALCALDÍAS  
POR ZONA Y SEXO, SEGÚN EDAD, ELECCIONES MUNICIPALES FEBRERO 2016**

EDAD	TOTAL			URBANA			RURAL			MIXTA		
	TOTAL	HOMBRES	MUJERES	TOTAL	HOMBRES	MUJERES	TOTAL	HOMBRES	MUJERES	TOTAL	HOMBRES	MUJERES
<b>44 AÑOS</b>												
ELECTORADO	3 929	1 957	1 972	1 013	527	486	610	298	312	2 306	1 132	1 174
VOTOS RECIBIDOS	1 870	844	1 026	386	180	206	333	153	180	1 151	511	640
ABSTENCIONISMO	2 059	1 113	946	627	347	280	277	145	132	1 155	621	534
<b>45 AÑOS</b>												
ELECTORADO	3 782	1 908	1 874	998	522	476	605	312	293	2 179	1 074	1 105
VOTOS RECIBIDOS	1 729	803	926	379	192	187	313	155	158	1 037	456	581
ABSTENCIONISMO	2 053	1 105	948	619	330	289	292	157	135	1 142	618	524
<b>46 AÑOS</b>												
ELECTORADO	3 867	1 990	1 877	1 014	508	506	619	328	291	2 234	1 154	1 080
VOTOS RECIBIDOS	1 915	907	1 008	389	173	216	364	192	172	1 162	542	620
ABSTENCIONISMO	1 952	1 083	869	625	335	290	255	136	119	1 072	612	460
<b>47 AÑOS</b>												
ELECTORADO	3 937	2 054	1 883	1 014	505	509	644	342	302	2 279	1 207	1 072
VOTOS RECIBIDOS	1 880	908	972	380	184	196	354	174	180	1 146	550	596
ABSTENCIONISMO	2 057	1 146	911	634	321	313	290	168	122	1 133	657	476
<b>48 AÑOS</b>												
ELECTORADO	3 940	1 995	1 945	1 052	528	524	618	334	284	2 270	1 133	1 137
VOTOS RECIBIDOS	1 996	997	999	442	222	220	364	195	169	1 190	580	610
ABSTENCIONISMO	1 944	998	946	610	306	304	254	139	115	1 080	553	527
<b>49 AÑOS</b>												
ELECTORADO	4 061	2 000	2 061	1 047	508	539	647	336	311	2 367	1 156	1 211
VOTOS RECIBIDOS	1 974	911	1 063	417	191	226	359	176	183	1 198	544	654
ABSTENCIONISMO	2 087	1 089	998	630	317	313	288	160	128	1 169	612	557
<b>50 AÑOS</b>												
ELECTORADO	3 875	2 013	1 862	947	449	498	595	324	271	2 333	1 240	1 093
VOTOS RECIBIDOS	1 953	954	999	388	172	216	325	166	159	1 240	616	624
ABSTENCIONISMO	1 922	1 059	863	559	277	282	270	158	112	1 093	624	469
<b>51 AÑOS</b>												
ELECTORADO	3 876	1 955	1 921	986	499	487	620	337	283	2 270	1 119	1 151
VOTOS RECIBIDOS	1 986	971	1 015	398	182	216	373	200	173	1 215	589	626
ABSTENCIONISMO	1 890	984	906	588	317	271	247	137	110	1 055	530	525
<b>52 AÑOS</b>												
ELECTORADO	3 805	1 915	1 890	1 013	479	534	547	287	260	2 245	1 149	1 096
VOTOS RECIBIDOS	1 955	937	1 018	430	189	241	329	162	167	1 196	586	610
ABSTENCIONISMO	1 850	978	872	583	290	293	218	125	93	1 049	563	486

**CUADRO 3.6 GUANACASTE: ELECTORADO, VOTOS RECIBIDOS Y ABSTENCIONISMO PARA ALCALDÍAS  
POR ZONA Y SEXO, SEGÚN EDAD, ELECCIONES MUNICIPALES FEBRERO 2016**

EDAD	TOTAL			URBANA			RURAL			MIXTA		
	TOTAL	HOMBRES	MUJERES	TOTAL	HOMBRES	MUJERES	TOTAL	HOMBRES	MUJERES	TOTAL	HOMBRES	MUJERES
<b>53 AÑOS</b>												
ELECTORADO	3 745	1 887	1 858	1 009	498	511	558	306	252	2 178	1 083	1 095
VOTOS RECIBIDOS	1 997	988	1 009	475	241	234	323	179	144	1 199	568	631
ABSTENCIONISMO	1 748	899	849	534	257	277	235	127	108	979	515	464
<b>54 AÑOS</b>												
ELECTORADO	3 497	1 850	1 647	932	464	468	517	296	221	2 048	1 090	958
VOTOS RECIBIDOS	1 849	952	897	404	196	208	302	177	125	1 143	579	564
ABSTENCIONISMO	1 648	898	750	528	268	260	215	119	96	905	511	394
<b>55 AÑOS</b>												
ELECTORADO	3 527	1 793	1 734	952	482	470	509	264	245	2 066	1 047	1 019
VOTOS RECIBIDOS	1 943	940	1 003	462	229	233	300	147	153	1 181	564	617
ABSTENCIONISMO	1 584	853	731	490	253	237	209	117	92	885	483	402
<b>56 AÑOS</b>												
ELECTORADO	3 325	1 662	1 663	891	437	454	498	265	233	1 936	960	976
VOTOS RECIBIDOS	1 752	853	899	409	197	212	302	162	140	1 041	494	547
ABSTENCIONISMO	1 573	809	764	482	240	242	196	103	93	895	466	429
<b>57 AÑOS</b>												
ELECTORADO	3 073	1 571	1 502	851	417	434	467	256	211	1 755	898	857
VOTOS RECIBIDOS	1 645	818	827	389	182	207	279	149	130	977	487	490
ABSTENCIONISMO	1 428	753	675	462	235	227	188	107	81	778	411	367
<b>58 AÑOS</b>												
ELECTORADO	3 062	1 561	1 501	823	425	398	447	232	215	1 792	904	888
VOTOS RECIBIDOS	1 650	809	841	388	192	196	247	130	117	1 015	487	528
ABSTENCIONISMO	1 412	752	660	435	233	202	200	102	98	777	417	360
<b>59 AÑOS</b>												
ELECTORADO	2 916	1 481	1 435	789	400	389	420	214	206	1 707	867	840
VOTOS RECIBIDOS	1 533	769	764	353	186	167	251	127	124	929	456	473
ABSTENCIONISMO	1 383	712	671	436	214	222	169	87	82	778	411	367
<b>60 AÑOS</b>												
ELECTORADO	2 837	1 438	1 399	774	383	391	388	201	187	1 675	854	821
VOTOS RECIBIDOS	1 507	735	772	341	159	182	218	114	104	948	462	486
ABSTENCIONISMO	1 330	703	627	433	224	209	170	87	83	727	392	335
<b>61 AÑOS</b>												
ELECTORADO	2 624	1 313	1 311	714	348	366	401	215	186	1 509	750	759
VOTOS RECIBIDOS	1 404	697	707	328	157	171	223	123	100	853	417	436
ABSTENCIONISMO	1 220	616	604	386	191	195	178	92	86	656	333	323

**CUADRO 3.6 GUANACASTE: ELECTORADO, VOTOS RECIBIDOS Y ABSTENCIONISMO PARA ALCALDÍAS  
POR ZONA Y SEXO, SEGÚN EDAD, ELECCIONES MUNICIPALES FEBRERO 2016**

EDAD	TOTAL			URBANA			RURAL			MIXTA		
	TOTAL	HOMBRES	MUJERES	TOTAL	HOMBRES	MUJERES	TOTAL	HOMBRES	MUJERES	TOTAL	HOMBRES	MUJERES
<b>62 AÑOS</b>												
ELECTORADO	2 494	1 265	1 229	636	310	326	389	208	181	1 469	747	722
VOTOS RECIBIDOS	1 433	704	729	310	147	163	248	135	113	875	422	453
ABSTENCIONISMO	1 061	561	500	326	163	163	141	73	68	594	325	269
<b>63 AÑOS</b>												
ELECTORADO	2 259	1 157	1 102	572	273	299	352	197	155	1 335	687	648
VOTOS RECIBIDOS	1 252	655	597	270	126	144	204	120	84	778	409	369
ABSTENCIONISMO	1 007	502	505	302	147	155	148	77	71	557	278	279
<b>64 AÑOS</b>												
ELECTORADO	2 166	1 108	1 058	554	253	301	326	174	152	1 286	681	605
VOTOS RECIBIDOS	1 167	603	564	266	120	146	183	99	84	718	384	334
ABSTENCIONISMO	999	505	494	288	133	155	143	75	68	568	297	271
<b>65 AÑOS</b>												
ELECTORADO	2 129	1 098	1 031	523	266	257	335	180	155	1 271	652	619
VOTOS RECIBIDOS	1 175	606	569	250	130	120	206	112	94	719	364	355
ABSTENCIONISMO	954	492	462	273	136	137	129	68	61	552	288	264
<b>66 AÑOS</b>												
ELECTORADO	1 970	997	973	457	223	234	335	171	164	1 178	603	575
VOTOS RECIBIDOS	1 115	558	557	211	101	110	217	110	107	687	347	340
ABSTENCIONISMO	855	439	416	246	122	124	118	61	57	491	256	235
<b>67 AÑOS</b>												
ELECTORADO	1 744	850	894	439	230	209	269	124	145	1 036	496	540
VOTOS RECIBIDOS	998	496	502	215	117	98	170	82	88	613	297	316
ABSTENCIONISMO	746	354	392	224	113	111	99	42	57	423	199	224
<b>68 AÑOS</b>												
ELECTORADO	1 745	840	905	446	204	242	286	147	139	1 013	489	524
VOTOS RECIBIDOS	978	485	493	211	100	111	177	100	77	590	285	305
ABSTENCIONISMO	767	355	412	235	104	131	109	47	62	423	204	219
<b>69 AÑOS</b>												
ELECTORADO	1 597	789	808	348	140	208	256	136	120	993	513	480
VOTOS RECIBIDOS	884	460	424	169	75	94	158	93	65	557	292	265
ABSTENCIONISMO	713	329	384	179	65	114	98	43	55	436	221	215
<b>70 AÑOS</b>												
ELECTORADO	1 526	736	790	369	156	213	238	125	113	919	455	464
VOTOS RECIBIDOS	863	443	420	170	82	88	145	84	61	548	277	271
ABSTENCIONISMO	663	293	370	199	74	125	93	41	52	371	178	193

**CUADRO 3.6 GUANACASTE: ELECTORADO, VOTOS RECIBIDOS Y ABSTENCIONISMO PARA ALCALDÍAS  
POR ZONA Y SEXO, SEGÚN EDAD, ELECCIONES MUNICIPALES FEBRERO 2016**

EDAD	TOTAL			URBANA			RURAL			MIXTA		
	TOTAL	HOMBRES	MUJERES	TOTAL	HOMBRES	MUJERES	TOTAL	HOMBRES	MUJERES	TOTAL	HOMBRES	MUJERES
<b>71 AÑOS</b>												
ELECTORADO	1 460	709	751	332	139	193	242	125	117	886	445	441
VOTOS RECIBIDOS	842	443	399	163	79	84	155	81	74	524	283	241
ABSTENCIONISMO	618	266	352	169	60	109	87	44	43	362	162	200
<b>72 AÑOS</b>												
ELECTORADO	1 229	640	589	284	142	142	227	127	100	718	371	347
VOTOS RECIBIDOS	666	375	291	126	73	53	139	84	55	401	218	183
ABSTENCIONISMO	563	265	298	158	69	89	88	43	45	317	153	164
<b>73 AÑOS</b>												
ELECTORADO	1 249	611	638	278	118	160	226	135	91	745	358	387
VOTOS RECIBIDOS	657	350	307	127	59	68	136	87	49	394	204	190
ABSTENCIONISMO	592	261	331	151	59	92	90	48	42	351	154	197
<b>74 AÑOS</b>												
ELECTORADO	1 182	600	582	283	135	148	198	104	94	701	361	340
VOTOS RECIBIDOS	664	356	308	138	70	68	121	65	56	405	221	184
ABSTENCIONISMO	518	244	274	145	65	80	77	39	38	296	140	156
<b>75 AÑOS</b>												
ELECTORADO	1 138	567	571	250	112	138	198	104	94	690	351	339
VOTOS RECIBIDOS	618	330	288	125	67	58	116	68	48	377	195	182
ABSTENCIONISMO	520	237	283	125	45	80	82	36	46	313	156	157
<b>76 AÑOS</b>												
ELECTORADO	1 056	512	544	251	116	135	169	88	81	636	308	328
VOTOS RECIBIDOS	594	285	309	125	55	70	106	58	48	363	172	191
ABSTENCIONISMO	462	227	235	126	61	65	63	30	33	273	136	137
<b>77 AÑOS</b>												
ELECTORADO	1 071	567	504	225	109	116	198	108	90	648	350	298
VOTOS RECIBIDOS	564	332	232	105	55	50	98	61	37	361	216	145
ABSTENCIONISMO	507	235	272	120	54	66	100	47	53	287	134	153
<b>78 AÑOS</b>												
ELECTORADO	925	467	458	191	94	97	175	103	72	559	270	289
VOTOS RECIBIDOS	481	260	221	89	45	44	98	61	37	294	154	140
ABSTENCIONISMO	444	207	237	102	49	53	77	42	35	265	116	149
<b>79 AÑOS</b>												
ELECTORADO	876	439	437	194	84	110	163	92	71	519	263	256
VOTOS RECIBIDOS	422	231	191	84	42	42	75	48	27	263	141	122
ABSTENCIONISMO	454	208	246	110	42	68	88	44	44	256	122	134

**CUADRO 3.6 GUANACASTE: ELECTORADO, VOTOS RECIBIDOS Y ABSTENCIONISMO PARA ALCALDÍAS  
POR ZONA Y SEXO, SEGÚN EDAD, ELECCIONES MUNICIPALES FEBRERO 2016**

EDAD	TOTAL			URBANA			RURAL			MIXTA		
	TOTAL	HOMBRES	MUJERES	TOTAL	HOMBRES	MUJERES	TOTAL	HOMBRES	MUJERES	TOTAL	HOMBRES	MUJERES
<b>80 AÑOS</b>												
ELECTORADO	756	351	405	187	86	101	133	64	69	436	201	235
VOTOS RECIBIDOS	342	178	164	78	39	39	67	38	29	197	101	96
ABSTENCIONISMO	414	173	241	109	47	62	66	26	40	239	100	139
<b>81 AÑOS</b>												
ELECTORADO	732	376	356	170	83	87	120	60	60	442	233	209
VOTOS RECIBIDOS	349	200	149	81	43	38	57	35	22	211	122	89
ABSTENCIONISMO	383	176	207	89	40	49	63	25	38	231	111	120
<b>82 AÑOS</b>												
ELECTORADO	664	335	329	139	61	78	113	63	50	412	211	201
VOTOS RECIBIDOS	284	171	113	47	31	16	49	29	20	188	111	77
ABSTENCIONISMO	380	164	216	92	30	62	64	34	30	224	100	124
<b>83 AÑOS</b>												
ELECTORADO	618	299	319	154	69	85	108	49	59	356	181	175
VOTOS RECIBIDOS	276	150	126	56	26	30	47	30	17	173	94	79
ABSTENCIONISMO	342	149	193	98	43	55	61	19	42	183	87	96
<b>84 AÑOS</b>												
ELECTORADO	652	307	345	131	62	69	108	58	50	413	187	226
VOTOS RECIBIDOS	273	139	134	53	25	28	54	30	24	166	84	82
ABSTENCIONISMO	379	168	211	78	37	41	54	28	26	247	103	144
<b>85 AÑOS Y MÁS</b>												
ELECTORADO	3 490	1 601	1 889	727	309	418	621	322	299	2 142	970	1 172
VOTOS RECIBIDOS	1 172	641	531	222	116	106	235	134	101	715	391	324
ABSTENCIONISMO	2 318	960	1 358	505	193	312	386	188	198	1 427	579	848

**CUADRO 3.7 PUNTARENAS: ELECTORADO, VOTOS RECIBIDOS Y ABSTENCIONISMO PARA ALCALDÍAS  
POR ZONA Y SEXO, SEGÚN EDAD, ELECCIONES MUNICIPALES FEBRERO 2016**

EDAD	TOTAL			URBANA			RURAL			MIXTA		
	TOTAL	HOMBRES	MUJERES	TOTAL	HOMBRES	MUJERES	TOTAL	HOMBRES	MUJERES	TOTAL	HOMBRES	MUJERES
<b>PUNTARENAS</b>												
ELECTORADO	299 228	153 648	145 580	82 821	41 632	41 189	54 018	28 633	25 385	162 389	83 383	79 006
VOTOS RECIBIDOS	115 993	57 035	58 958	30 710	14 469	16 241	20 494	10 618	9 876	64 789	31 948	32 841
ABSTENCIONISMO	183 235	96 613	86 622	52 111	27 163	24 948	33 524	18 015	15 509	97 600	51 435	46 165
<b>18 AÑOS</b>												
ELECTORADO	5 348	2 693	2 655	1 373	671	702	1 029	544	485	2 946	1 478	1 468
VOTOS RECIBIDOS	1 991	940	1 051	503	227	276	346	171	175	1 142	542	600
ABSTENCIONISMO	3 357	1 753	1 604	870	444	426	683	373	310	1 804	936	868
<b>19 AÑOS</b>												
ELECTORADO	7 777	3 991	3 786	1 983	1 006	977	1 528	811	717	4 266	2 174	2 092
VOTOS RECIBIDOS	2 536	1 216	1 320	655	296	359	470	234	236	1 411	686	725
ABSTENCIONISMO	5 241	2 775	2 466	1 328	710	618	1 058	577	481	2 855	1 488	1 367
<b>20 AÑOS</b>												
ELECTORADO	8 038	4 160	3 878	2 058	1 054	1 004	1 585	812	773	4 395	2 294	2 101
VOTOS RECIBIDOS	2 413	1 152	1 261	620	309	311	419	188	231	1 374	655	719
ABSTENCIONISMO	5 625	3 008	2 617	1 438	745	693	1 166	624	542	3 021	1 639	1 382
<b>21 AÑOS</b>												
ELECTORADO	7 977	4 044	3 933	2 118	1 064	1 054	1 540	774	766	4 319	2 206	2 113
VOTOS RECIBIDOS	2 426	1 122	1 304	638	290	348	435	189	246	1 353	643	710
ABSTENCIONISMO	5 551	2 922	2 629	1 480	774	706	1 105	585	520	2 966	1 563	1 403
<b>22 AÑOS</b>												
ELECTORADO	7 707	3 986	3 721	1 969	1 060	909	1 507	761	746	4 231	2 165	2 066
VOTOS RECIBIDOS	2 310	1 124	1 186	627	307	320	419	202	217	1 264	615	649
ABSTENCIONISMO	5 397	2 862	2 535	1 342	753	589	1 088	559	529	2 967	1 550	1 417
<b>23 AÑOS</b>												
ELECTORADO	7 592	3 813	3 779	1 976	992	984	1 493	767	726	4 123	2 054	2 069
VOTOS RECIBIDOS	2 301	1 078	1 223	637	289	348	416	203	213	1 248	586	662
ABSTENCIONISMO	5 291	2 735	2 556	1 339	703	636	1 077	564	513	2 875	1 468	1 407
<b>24 AÑOS</b>												
ELECTORADO	7 618	3 879	3 739	1 975	988	987	1 436	744	692	4 207	2 147	2 060
VOTOS RECIBIDOS	2 316	1 085	1 231	625	292	333	391	190	201	1 300	603	697
ABSTENCIONISMO	5 302	2 794	2 508	1 350	696	654	1 045	554	491	2 907	1 544	1 363

**CUADRO 3.7 PUNTARENAS: ELECTORADO, VOTOS RECIBIDOS Y ABSTENCIONISMO PARA ALCALDÍAS  
POR ZONA Y SEXO, SEGÚN EDAD, ELECCIONES MUNICIPALES FEBRERO 2016**

EDAD	TOTAL			URBANA			RURAL			MIXTA		
	TOTAL	HOMBRES	MUJERES	TOTAL	HOMBRES	MUJERES	TOTAL	HOMBRES	MUJERES	TOTAL	HOMBRES	MUJERES
<b>25 AÑOS</b>												
ELECTORADO	7 437	3 745	3 692	2 033	999	1 034	1 354	724	630	4 050	2 022	2 028
VOTOS RECIBIDOS	2 292	1 030	1 262	630	282	348	383	179	204	1 279	569	710
ABSTENCIONISMO	5 145	2 715	2 430	1 403	717	686	971	545	426	2 771	1 453	1 318
<b>26 AÑOS</b>												
ELECTORADO	7 959	4 064	3 895	2 068	1 060	1 008	1 449	757	692	4 442	2 247	2 195
VOTOS RECIBIDOS	2 461	1 138	1 323	616	288	328	423	217	206	1 422	633	789
ABSTENCIONISMO	5 498	2 926	2 572	1 452	772	680	1 026	540	486	3 020	1 614	1 406
<b>27 AÑOS</b>												
ELECTORADO	7 540	3 827	3 713	1 946	996	950	1 441	738	703	4 153	2 093	2 060
VOTOS RECIBIDOS	2 402	1 067	1 335	612	282	330	468	213	255	1 322	572	750
ABSTENCIONISMO	5 138	2 760	2 378	1 334	714	620	973	525	448	2 831	1 521	1 310
<b>28 AÑOS</b>												
ELECTORADO	7 127	3 693	3 434	1 879	994	885	1 300	702	598	3 948	1 997	1 951
VOTOS RECIBIDOS	2 348	1 085	1 263	558	274	284	407	207	200	1 383	604	779
ABSTENCIONISMO	4 779	2 608	2 171	1 321	720	601	893	495	398	2 565	1 393	1 172
<b>29 AÑOS</b>												
ELECTORADO	7 629	3 818	3 811	2 073	1 043	1 030	1 393	697	696	4 163	2 078	2 085
VOTOS RECIBIDOS	2 619	1 153	1 466	677	298	379	468	189	279	1 474	666	808
ABSTENCIONISMO	5 010	2 665	2 345	1 396	745	651	925	508	417	2 689	1 412	1 277
<b>30 AÑOS</b>												
ELECTORADO	7 790	3 968	3 822	2 131	1 083	1 048	1 370	694	676	4 289	2 191	2 098
VOTOS RECIBIDOS	2 672	1 245	1 427	715	342	373	455	211	244	1 502	692	810
ABSTENCIONISMO	5 118	2 723	2 395	1 416	741	675	915	483	432	2 787	1 499	1 288
<b>31 AÑOS</b>												
ELECTORADO	7 579	3 821	3 758	2 042	1 058	984	1 328	702	626	4 209	2 061	2 148
VOTOS RECIBIDOS	2 663	1 211	1 452	715	341	374	459	229	230	1 489	641	848
ABSTENCIONISMO	4 916	2 610	2 306	1 327	717	610	869	473	396	2 720	1 420	1 300
<b>32 AÑOS</b>												
ELECTORADO	6 557	3 287	3 270	1 844	939	905	1 142	586	556	3 571	1 762	1 809
VOTOS RECIBIDOS	2 304	1 027	1 277	647	305	342	395	184	211	1 262	538	724
ABSTENCIONISMO	4 253	2 260	1 993	1 197	634	563	747	402	345	2 309	1 224	1 085



**CUADRO 3.7 PUNTARENAS: ELECTORADO, VOTOS RECIBIDOS Y ABSTENCIONISMO PARA ALCALDÍAS  
POR ZONA Y SEXO, SEGÚN EDAD, ELECCIONES MUNICIPALES FEBRERO 2016**

EDAD	TOTAL			URBANA			RURAL			MIXTA		
	TOTAL	HOMBRES	MUJERES	TOTAL	HOMBRES	MUJERES	TOTAL	HOMBRES	MUJERES	TOTAL	HOMBRES	MUJERES
<b>33 AÑOS</b>												
ELECTORADO	6 752	3 417	3 335	1 920	994	926	1 185	611	574	3 647	1 812	1 835
VOTOS RECIBIDOS	2 415	1 063	1 352	678	307	371	405	163	242	1 332	593	739
ABSTENCIONISMO	4 337	2 354	1 983	1 242	687	555	780	448	332	2 315	1 219	1 096
<b>34 AÑOS</b>												
ELECTORADO	6 479	3 367	3 112	1 863	1 010	853	1 161	592	569	3 455	1 765	1 690
VOTOS RECIBIDOS	2 343	1 100	1 243	638	317	321	426	201	225	1 279	582	697
ABSTENCIONISMO	4 136	2 267	1 869	1 225	693	532	735	391	344	2 176	1 183	993
<b>35 AÑOS</b>												
ELECTORADO	6 305	3 118	3 187	1 836	899	937	1 046	501	545	3 423	1 718	1 705
VOTOS RECIBIDOS	2 432	1 101	1 331	700	323	377	404	185	219	1 328	593	735
ABSTENCIONISMO	3 873	2 017	1 856	1 136	576	560	642	316	326	2 095	1 125	970
<b>36 AÑOS</b>												
ELECTORADO	6 123	3 119	3 004	1 754	895	859	1 059	563	496	3 310	1 661	1 649
VOTOS RECIBIDOS	2 268	1 052	1 216	610	272	338	392	192	200	1 266	588	678
ABSTENCIONISMO	3 855	2 067	1 788	1 144	623	521	667	371	296	2 044	1 073	971
<b>37 AÑOS</b>												
ELECTORADO	5 884	2 892	2 992	1 700	854	846	998	490	508	3 186	1 548	1 638
VOTOS RECIBIDOS	2 255	1 009	1 246	612	287	325	404	171	233	1 239	551	688
ABSTENCIONISMO	3 629	1 883	1 746	1 088	567	521	594	319	275	1 947	997	950
<b>38 AÑOS</b>												
ELECTORADO	5 839	2 919	2 920	1 686	818	868	1 091	564	527	3 062	1 537	1 525
VOTOS RECIBIDOS	2 313	1 069	1 244	608	259	349	422	219	203	1 283	591	692
ABSTENCIONISMO	3 526	1 850	1 676	1 078	559	519	669	345	324	1 779	946	833
<b>39 AÑOS</b>												
ELECTORADO	5 341	2 740	2 601	1 523	774	749	883	464	419	2 935	1 502	1 433
VOTOS RECIBIDOS	2 099	985	1 114	534	241	293	357	184	173	1 208	560	648
ABSTENCIONISMO	3 242	1 755	1 487	989	533	456	526	280	246	1 727	942	785
<b>40 AÑOS</b>												
ELECTORADO	5 276	2 674	2 602	1 520	771	749	922	499	423	2 834	1 404	1 430
VOTOS RECIBIDOS	2 146	1 005	1 141	585	271	314	395	193	202	1 166	541	625
ABSTENCIONISMO	3 130	1 669	1 461	935	500	435	527	306	221	1 668	863	805

**CUADRO 3.7 PUNTARENAS: ELECTORADO, VOTOS RECIBIDOS Y ABSTENCIONISMO PARA ALCALDÍAS  
POR ZONA Y SEXO, SEGÚN EDAD, ELECCIONES MUNICIPALES FEBRERO 2016**

EDAD	TOTAL			URBANA			RURAL			MIXTA		
	TOTAL	HOMBRES	MUJERES	TOTAL	HOMBRES	MUJERES	TOTAL	HOMBRES	MUJERES	TOTAL	HOMBRES	MUJERES
<b>41 AÑOS</b>												
ELECTORADO	5 408	2 789	2 619	1 476	737	739	965	488	477	2 967	1 564	1 403
VOTOS RECIBIDOS	2 228	1 059	1 169	556	254	302	419	201	218	1 253	604	649
ABSTENCIONISMO	3 180	1 730	1 450	920	483	437	546	287	259	1 714	960	754
<b>42 AÑOS</b>												
ELECTORADO	5 101	2 645	2 456	1 403	744	659	887	464	423	2 811	1 437	1 374
VOTOS RECIBIDOS	2 096	1 021	1 075	519	264	255	363	180	183	1 214	577	637
ABSTENCIONISMO	3 005	1 624	1 381	884	480	404	524	284	240	1 597	860	737
<b>43 AÑOS</b>												
ELECTORADO	5 114	2 653	2 461	1 370	710	660	943	497	446	2 801	1 446	1 355
VOTOS RECIBIDOS	2 092	1 001	1 091	520	245	275	400	194	206	1 172	562	610
ABSTENCIONISMO	3 022	1 652	1 370	850	465	385	543	303	240	1 629	884	745
<b>44 AÑOS</b>												
ELECTORADO	5 232	2 639	2 593	1 386	673	713	997	519	478	2 849	1 447	1 402
VOTOS RECIBIDOS	2 121	1 006	1 115	506	231	275	411	209	202	1 204	566	638
ABSTENCIONISMO	3 111	1 633	1 478	880	442	438	586	310	276	1 645	881	764
<b>45 AÑOS</b>												
ELECTORADO	5 215	2 746	2 469	1 388	731	657	998	552	446	2 829	1 463	1 366
VOTOS RECIBIDOS	2 109	1 073	1 036	534	258	276	422	237	185	1 153	578	575
ABSTENCIONISMO	3 106	1 673	1 433	854	473	381	576	315	261	1 676	885	791
<b>46 AÑOS</b>												
ELECTORADO	5 144	2 597	2 547	1 331	671	660	942	513	429	2 871	1 413	1 458
VOTOS RECIBIDOS	2 175	1 030	1 145	506	235	271	409	222	187	1 260	573	687
ABSTENCIONISMO	2 969	1 567	1 402	825	436	389	533	291	242	1 611	840	771
<b>47 AÑOS</b>												
ELECTORADO	5 160	2 704	2 456	1 368	714	654	931	490	441	2 861	1 500	1 361
VOTOS RECIBIDOS	2 221	1 104	1 117	535	244	291	405	208	197	1 281	652	629
ABSTENCIONISMO	2 939	1 600	1 339	833	470	363	526	282	244	1 580	848	732
<b>48 AÑOS</b>												
ELECTORADO	5 233	2 752	2 481	1 413	752	661	980	534	446	2 840	1 466	1 374
VOTOS RECIBIDOS	2 274	1 155	1 119	576	286	290	403	232	171	1 295	637	658
ABSTENCIONISMO	2 959	1 597	1 362	837	466	371	577	302	275	1 545	829	716

**CUADRO 3.7 PUNTARENAS: ELECTORADO, VOTOS RECIBIDOS Y ABSTENCIONISMO PARA ALCALDÍAS  
POR ZONA Y SEXO, SEGÚN EDAD, ELECCIONES MUNICIPALES FEBRERO 2016**

EDAD	TOTAL			URBANA			RURAL			MIXTA		
	TOTAL	HOMBRES	MUJERES	TOTAL	HOMBRES	MUJERES	TOTAL	HOMBRES	MUJERES	TOTAL	HOMBRES	MUJERES
<b>49 AÑOS</b>												
ELECTORADO	5 306	2 665	2 641	1 481	753	728	946	495	451	2 879	1 417	1 462
VOTOS RECIBIDOS	2 381	1 150	1 231	566	272	294	428	226	202	1 387	652	735
ABSTENCIONISMO	2 925	1 515	1 410	915	481	434	518	269	249	1 492	765	727
<b>50 AÑOS</b>												
ELECTORADO	5 081	2 608	2 473	1 380	673	707	946	513	433	2 755	1 422	1 333
VOTOS RECIBIDOS	2 243	1 131	1 112	532	237	295	429	241	188	1 282	653	629
ABSTENCIONISMO	2 838	1 477	1 361	848	436	412	517	272	245	1 473	769	704
<b>51 AÑOS</b>												
ELECTORADO	4 973	2 570	2 403	1 475	741	734	842	453	389	2 656	1 376	1 280
VOTOS RECIBIDOS	2 238	1 119	1 119	632	290	342	363	189	174	1 243	640	603
ABSTENCIONISMO	2 735	1 451	1 284	843	451	392	479	264	215	1 413	736	677
<b>52 AÑOS</b>												
ELECTORADO	4 862	2 519	2 343	1 382	682	700	875	477	398	2 605	1 360	1 245
VOTOS RECIBIDOS	2 211	1 103	1 108	591	264	327	390	212	178	1 230	627	603
ABSTENCIONISMO	2 651	1 416	1 235	791	418	373	485	265	220	1 375	733	642
<b>53 AÑOS</b>												
ELECTORADO	4 731	2 502	2 229	1 343	706	637	797	410	387	2 591	1 386	1 205
VOTOS RECIBIDOS	2 157	1 103	1 054	585	287	298	367	181	186	1 205	635	570
ABSTENCIONISMO	2 574	1 399	1 175	758	419	339	430	229	201	1 386	751	635
<b>54 AÑOS</b>												
ELECTORADO	4 609	2 395	2 214	1 346	673	673	798	418	380	2 465	1 304	1 161
VOTOS RECIBIDOS	2 066	1 082	984	571	272	299	336	177	159	1 159	633	526
ABSTENCIONISMO	2 543	1 313	1 230	775	401	374	462	241	221	1 306	671	635
<b>55 AÑOS</b>												
ELECTORADO	4 510	2 300	2 210	1 338	663	675	767	413	354	2 405	1 224	1 181
VOTOS RECIBIDOS	2 067	1 004	1 063	580	259	321	346	182	164	1 141	563	578
ABSTENCIONISMO	2 443	1 296	1 147	758	404	354	421	231	190	1 264	661	603
<b>56 AÑOS</b>												
ELECTORADO	4 228	2 217	2 011	1 227	609	618	722	391	331	2 279	1 217	1 062
VOTOS RECIBIDOS	2 013	1 051	962	538	254	284	361	204	157	1 114	593	521
ABSTENCIONISMO	2 215	1 166	1 049	689	355	334	361	187	174	1 165	624	541

**CUADRO 3.7 PUNTARENAS: ELECTORADO, VOTOS RECIBIDOS Y ABSTENCIONISMO PARA ALCALDÍAS  
POR ZONA Y SEXO, SEGÚN EDAD, ELECCIONES MUNICIPALES FEBRERO 2016**

EDAD	TOTAL			URBANA			RURAL			MIXTA		
	TOTAL	HOMBRES	MUJERES	TOTAL	HOMBRES	MUJERES	TOTAL	HOMBRES	MUJERES	TOTAL	HOMBRES	MUJERES
<b>57 AÑOS</b>												
ELECTORADO	3 922	2 043	1 879	1 139	554	585	675	376	299	2 108	1 113	995
VOTOS RECIBIDOS	1 811	967	844	500	249	251	328	193	135	983	525	458
ABSTENCIONISMO	2 111	1 076	1 035	639	305	334	347	183	164	1 125	588	537
<b>58 AÑOS</b>												
ELECTORADO	3 859	2 024	1 835	1 167	596	571	650	370	280	2 042	1 058	984
VOTOS RECIBIDOS	1 781	898	883	499	223	276	289	161	128	993	514	479
ABSTENCIONISMO	2 078	1 126	952	668	373	295	361	209	152	1 049	544	505
<b>59 AÑOS</b>												
ELECTORADO	3 794	1 964	1 830	1 101	497	604	644	373	271	2 049	1 094	955
VOTOS RECIBIDOS	1 719	887	832	478	208	270	291	166	125	950	513	437
ABSTENCIONISMO	2 075	1 077	998	623	289	334	353	207	146	1 099	581	518
<b>60 AÑOS</b>												
ELECTORADO	3 488	1 816	1 672	1 019	500	519	616	330	286	1 853	986	867
VOTOS RECIBIDOS	1 620	858	762	442	208	234	286	162	124	892	488	404
ABSTENCIONISMO	1 868	958	910	577	292	285	330	168	162	961	498	463
<b>61 AÑOS</b>												
ELECTORADO	3 419	1 773	1 646	1 018	489	529	556	315	241	1 845	969	876
VOTOS RECIBIDOS	1 637	882	755	436	210	226	257	159	98	944	513	431
ABSTENCIONISMO	1 782	891	891	582	279	303	299	156	143	901	456	445
<b>62 AÑOS</b>												
ELECTORADO	3 059	1 582	1 477	898	425	473	486	261	225	1 675	896	779
VOTOS RECIBIDOS	1 476	778	698	412	195	217	228	135	93	836	448	388
ABSTENCIONISMO	1 583	804	779	486	230	256	258	126	132	839	448	391
<b>63 AÑOS</b>												
ELECTORADO	2 922	1 545	1 377	924	473	451	479	252	227	1 519	820	699
VOTOS RECIBIDOS	1 404	751	653	423	220	203	233	120	113	748	411	337
ABSTENCIONISMO	1 518	794	724	501	253	248	246	132	114	771	409	362
<b>64 AÑOS</b>												
ELECTORADO	2 651	1 415	1 236	764	397	367	471	273	198	1 416	745	671
VOTOS RECIBIDOS	1 288	682	606	347	168	179	233	143	90	708	371	337
ABSTENCIONISMO	1 363	733	630	417	229	188	238	130	108	708	374	334

**CUADRO 3.7 PUNTARENAS: ELECTORADO, VOTOS RECIBIDOS Y ABSTENCIONISMO PARA ALCALDÍAS  
POR ZONA Y SEXO, SEGÚN EDAD, ELECCIONES MUNICIPALES FEBRERO 2016**

EDAD	TOTAL			URBANA			RURAL			MIXTA		
	TOTAL	HOMBRES	MUJERES	TOTAL	HOMBRES	MUJERES	TOTAL	HOMBRES	MUJERES	TOTAL	HOMBRES	MUJERES
<b>65 AÑOS</b>												
ELECTORADO	2 621	1 381	1 240	825	418	407	407	222	185	1 389	741	648
VOTOS RECIBIDOS	1 294	710	584	392	208	184	192	104	88	710	398	312
ABSTENCIONISMO	1 327	671	656	433	210	223	215	118	97	679	343	336
<b>66 AÑOS</b>												
ELECTORADO	2 469	1 284	1 185	737	354	383	413	228	185	1 319	702	617
VOTOS RECIBIDOS	1 190	633	557	328	148	180	186	107	79	676	378	298
ABSTENCIONISMO	1 279	651	628	409	206	203	227	121	106	643	324	319
<b>67 AÑOS</b>												
ELECTORADO	2 235	1 192	1 043	643	319	324	408	230	178	1 184	643	541
VOTOS RECIBIDOS	1 083	603	480	310	166	144	205	122	83	568	315	253
ABSTENCIONISMO	1 152	589	563	333	153	180	203	108	95	616	328	288
<b>68 AÑOS</b>												
ELECTORADO	1 991	1 073	918	595	301	294	342	184	158	1 054	588	466
VOTOS RECIBIDOS	956	534	422	259	131	128	166	101	65	531	302	229
ABSTENCIONISMO	1 035	539	496	336	170	166	176	83	93	523	286	237
<b>69 AÑOS</b>												
ELECTORADO	1 880	1 026	854	556	280	276	356	200	156	968	546	422
VOTOS RECIBIDOS	902	524	378	238	119	119	183	112	71	481	293	188
ABSTENCIONISMO	978	502	476	318	161	157	173	88	85	487	253	234
<b>70 AÑOS</b>												
ELECTORADO	1 920	1 001	919	562	257	305	371	220	151	987	524	463
VOTOS RECIBIDOS	903	472	431	251	101	150	166	102	64	486	269	217
ABSTENCIONISMO	1 017	529	488	311	156	155	205	118	87	501	255	246
<b>71 AÑOS</b>												
ELECTORADO	1 785	963	822	492	233	259	345	199	146	948	531	417
VOTOS RECIBIDOS	834	491	343	202	103	99	170	106	64	462	282	180
ABSTENCIONISMO	951	472	479	290	130	160	175	93	82	486	249	237
<b>72 AÑOS</b>												
ELECTORADO	1 591	837	754	482	226	256	294	155	139	815	456	359
VOTOS RECIBIDOS	749	425	324	222	107	115	124	67	57	403	251	152
ABSTENCIONISMO	842	412	430	260	119	141	170	88	82	412	205	207

**CUADRO 3.7 PUNTARENAS: ELECTORADO, VOTOS RECIBIDOS Y ABSTENCIONISMO PARA ALCALDÍAS  
POR ZONA Y SEXO, SEGÚN EDAD, ELECCIONES MUNICIPALES FEBRERO 2016**

EDAD	TOTAL			URBANA			RURAL			MIXTA		
	TOTAL	HOMBRES	MUJERES	TOTAL	HOMBRES	MUJERES	TOTAL	HOMBRES	MUJERES	TOTAL	HOMBRES	MUJERES
<b>73 AÑOS</b>												
ELECTORADO	1 482	769	713	436	194	242	272	148	124	774	427	347
VOTOS RECIBIDOS	667	380	287	187	93	94	123	73	50	357	214	143
ABSTENCIONISMO	815	389	426	249	101	148	149	75	74	417	213	204
<b>74 AÑOS</b>												
ELECTORADO	1 446	718	728	433	176	257	285	164	121	728	378	350
VOTOS RECIBIDOS	654	367	287	173	75	98	129	90	39	352	202	150
ABSTENCIONISMO	792	351	441	260	101	159	156	74	82	376	176	200
<b>75 AÑOS</b>												
ELECTORADO	1 416	723	693	416	191	225	264	145	119	736	387	349
VOTOS RECIBIDOS	687	374	313	190	93	97	129	77	52	368	204	164
ABSTENCIONISMO	729	349	380	226	98	128	135	68	67	368	183	185
<b>76 AÑOS</b>												
ELECTORADO	1 225	700	525	334	167	167	215	142	73	676	391	285
VOTOS RECIBIDOS	555	343	212	146	80	66	92	65	27	317	198	119
ABSTENCIONISMO	670	357	313	188	87	101	123	77	46	359	193	166
<b>77 AÑOS</b>												
ELECTORADO	1 194	674	520	345	162	183	238	151	87	611	361	250
VOTOS RECIBIDOS	521	318	203	130	68	62	100	65	35	291	185	106
ABSTENCIONISMO	673	356	317	215	94	121	138	86	52	320	176	144
<b>78 AÑOS</b>												
ELECTORADO	1 087	549	538	302	140	162	178	106	72	607	303	304
VOTOS RECIBIDOS	451	247	204	130	65	65	73	46	27	248	136	112
ABSTENCIONISMO	636	302	334	172	75	97	105	60	45	359	167	192
<b>79 AÑOS</b>												
ELECTORADO	991	545	446	277	132	145	182	100	82	532	313	219
VOTOS RECIBIDOS	428	273	155	116	66	50	64	45	19	248	162	86
ABSTENCIONISMO	563	272	291	161	66	95	118	55	63	284	151	133
<b>80 AÑOS</b>												
ELECTORADO	949	496	453	270	127	143	185	103	82	494	266	228
VOTOS RECIBIDOS	375	218	157	93	46	47	69	46	23	213	126	87
ABSTENCIONISMO	574	278	296	177	81	96	116	57	59	281	140	141

**CUADRO 3.7 PUNTARENAS: ELECTORADO, VOTOS RECIBIDOS Y ABSTENCIONISMO PARA ALCALDÍAS  
POR ZONA Y SEXO, SEGÚN EDAD, ELECCIONES MUNICIPALES FEBRERO 2016**

EDAD	TOTAL			URBANA			RURAL			MIXTA		
	TOTAL	HOMBRES	MUJERES	TOTAL	HOMBRES	MUJERES	TOTAL	HOMBRES	MUJERES	TOTAL	HOMBRES	MUJERES
<b>81 AÑOS</b>												
ELECTORADO	802	425	377	223	114	109	145	94	51	434	217	217
VOTOS RECIBIDOS	318	188	130	91	51	40	60	40	20	167	97	70
ABSTENCIONISMO	484	237	247	132	63	69	85	54	31	267	120	147
<b>82 AÑOS</b>												
ELECTORADO	760	390	370	193	87	106	161	96	65	406	207	199
VOTOS RECIBIDOS	265	158	107	56	29	27	61	40	21	148	89	59
ABSTENCIONISMO	495	232	263	137	58	79	100	56	44	258	118	140
<b>83 AÑOS</b>												
ELECTORADO	709	342	367	191	80	111	127	66	61	391	196	195
VOTOS RECIBIDOS	238	141	97	60	29	31	39	23	16	139	89	50
ABSTENCIONISMO	471	201	270	131	51	80	88	43	45	252	107	145
<b>84 AÑOS</b>												
ELECTORADO	626	304	322	178	76	102	104	52	52	344	176	168
VOTOS RECIBIDOS	223	126	97	52	26	26	48	23	25	123	77	46
ABSTENCIONISMO	403	178	225	126	50	76	56	29	27	221	99	122
<b>85 AÑOS Y MÁS</b>												
ELECTORADO	3 354	1 758	1 596	924	413	511	573	354	219	1 857	991	866
VOTOS RECIBIDOS	947	558	389	260	133	127	159	116	43	528	309	219
ABSTENCIONISMO	2 407	1 200	1 207	664	280	384	414	238	176	1 329	682	647

**CUADRO 3.8 LIMÓN: ELECTORADO, VOTOS RECIBIDOS Y ABSTENCIONISMO PARA ALCALDÍAS  
POR ZONA Y SEXO, SEGÚN EDAD, ELECCIONES MUNICIPALES FEBRERO 2016**

EDAD	TOTAL			URBANA			RURAL			MIXTA		
	TOTAL	HOMBRES	MUJERES	TOTAL	HOMBRES	MUJERES	TOTAL	HOMBRES	MUJERES	TOTAL	HOMBRES	MUJERES
<b>LIMÓN</b>												
ELECTORADO	261 254	135 021	126 233	72 877	35 799	37 078	32 374	17 042	15 332	156 003	82 180	73 823
VOTOS RECIBIDOS	100 101	48 226	51 875	26 469	12 181	14 288	14 528	7 141	7 387	59 104	28 904	30 200
ABSTENCIONISMO	161 153	86 795	74 358	46 408	23 618	22 790	17 846	9 901	7 945	96 899	53 276	43 623
<b>18 AÑOS</b>												
ELECTORADO	5 149	2 588	2 561	1 206	591	615	716	349	367	3 227	1 648	1 579
VOTOS RECIBIDOS	1 955	926	1 029	430	193	237	300	145	155	1 225	588	637
ABSTENCIONISMO	3 194	1 662	1 532	776	398	378	416	204	212	2 002	1 060	942
<b>19 AÑOS</b>												
ELECTORADO	7 586	3 906	3 680	1 795	901	894	1 090	571	519	4 701	2 434	2 267
VOTOS RECIBIDOS	2 625	1 254	1 371	590	292	298	428	188	240	1 607	774	833
ABSTENCIONISMO	4 961	2 652	2 309	1 205	609	596	662	383	279	3 094	1 660	1 434
<b>20 AÑOS</b>												
ELECTORADO	7 613	3 897	3 716	1 864	950	914	1 104	543	561	4 645	2 404	2 241
VOTOS RECIBIDOS	2 439	1 136	1 303	539	248	291	426	191	235	1 474	697	777
ABSTENCIONISMO	5 174	2 761	2 413	1 325	702	623	678	352	326	3 171	1 707	1 464
<b>21 AÑOS</b>												
ELECTORADO	7 623	3 863	3 760	1 899	935	964	1 107	571	536	4 617	2 357	2 260
VOTOS RECIBIDOS	2 392	1 062	1 330	537	237	300	428	186	242	1 427	639	788
ABSTENCIONISMO	5 231	2 801	2 430	1 362	698	664	679	385	294	3 190	1 718	1 472
<b>22 AÑOS</b>												
ELECTORADO	7 510	3 885	3 625	1 845	913	932	1 041	540	501	4 624	2 432	2 192
VOTOS RECIBIDOS	2 349	1 088	1 261	555	260	295	394	192	202	1 400	636	764
ABSTENCIONISMO	5 161	2 797	2 364	1 290	653	637	647	348	299	3 224	1 796	1 428
<b>23 AÑOS</b>												
ELECTORADO	7 267	3 760	3 507	1 795	886	909	1 006	521	485	4 466	2 353	2 113
VOTOS RECIBIDOS	2 225	1 040	1 185	489	223	266	394	186	208	1 342	631	711
ABSTENCIONISMO	5 042	2 720	2 322	1 306	663	643	612	335	277	3 124	1 722	1 402
<b>24 AÑOS</b>												
ELECTORADO	6 949	3 557	3 392	1 754	857	897	941	483	458	4 254	2 217	2 037
VOTOS RECIBIDOS	2 194	999	1 195	515	237	278	396	180	216	1 283	582	701
ABSTENCIONISMO	4 755	2 558	2 197	1 239	620	619	545	303	242	2 971	1 635	1 336



**CUADRO 3.8 LIMÓN: ELECTORADO, VOTOS RECIBIDOS Y ABSTENCIONISMO PARA ALCALDÍAS  
POR ZONA Y SEXO, SEGÚN EDAD, ELECCIONES MUNICIPALES FEBRERO 2016**

EDAD	TOTAL			URBANA			RURAL			MIXTA		
	TOTAL	HOMBRES	MUJERES	TOTAL	HOMBRES	MUJERES	TOTAL	HOMBRES	MUJERES	TOTAL	HOMBRES	MUJERES
<b>25 AÑOS</b>												
ELECTORADO	6 979	3 559	3 420	1 852	902	950	919	447	472	4 208	2 210	1 998
VOTOS RECIBIDOS	2 269	1 003	1 266	574	248	326	384	155	229	1 311	600	711
ABSTENCIONISMO	4 710	2 556	2 154	1 278	654	624	535	292	243	2 897	1 610	1 287
<b>26 AÑOS</b>												
ELECTORADO	6 949	3 541	3 408	1 764	895	869	964	482	482	4 221	2 164	2 057
VOTOS RECIBIDOS	2 249	1 026	1 223	511	242	269	397	180	217	1 341	604	737
ABSTENCIONISMO	4 700	2 515	2 185	1 253	653	600	567	302	265	2 880	1 560	1 320
<b>27 AÑOS</b>												
ELECTORADO	6 891	3 490	3 401	1 843	871	972	909	468	441	4 139	2 151	1 988
VOTOS RECIBIDOS	2 272	1 012	1 260	578	240	338	383	170	213	1 311	602	709
ABSTENCIONISMO	4 619	2 478	2 141	1 265	631	634	526	298	228	2 828	1 549	1 279
<b>28 AÑOS</b>												
ELECTORADO	6 551	3 301	3 250	1 887	927	960	818	414	404	3 846	1 960	1 886
VOTOS RECIBIDOS	2 157	958	1 199	568	245	323	330	144	186	1 259	569	690
ABSTENCIONISMO	4 394	2 343	2 051	1 319	682	637	488	270	218	2 587	1 391	1 196
<b>29 AÑOS</b>												
ELECTORADO	7 016	3 538	3 478	1 938	940	998	907	478	429	4 171	2 120	2 051
VOTOS RECIBIDOS	2 401	1 050	1 351	602	241	361	391	192	199	1 408	617	791
ABSTENCIONISMO	4 615	2 488	2 127	1 336	699	637	516	286	230	2 763	1 503	1 260
<b>30 AÑOS</b>												
ELECTORADO	7 158	3 657	3 501	1 953	940	1 013	921	493	428	4 284	2 224	2 060
VOTOS RECIBIDOS	2 471	1 115	1 356	567	247	320	401	186	215	1 503	682	821
ABSTENCIONISMO	4 687	2 542	2 145	1 386	693	693	520	307	213	2 781	1 542	1 239
<b>31 AÑOS</b>												
ELECTORADO	6 565	3 317	3 248	1 768	870	898	865	428	437	3 932	2 019	1 913
VOTOS RECIBIDOS	2 348	1 032	1 316	574	245	329	347	150	197	1 427	637	790
ABSTENCIONISMO	4 217	2 285	1 932	1 194	625	569	518	278	240	2 505	1 382	1 123
<b>32 AÑOS</b>												
ELECTORADO	5 837	2 943	2 894	1 585	759	826	779	388	391	3 473	1 796	1 677
VOTOS RECIBIDOS	2 116	890	1 226	521	214	307	334	141	193	1 261	535	726
ABSTENCIONISMO	3 721	2 053	1 668	1 064	545	519	445	247	198	2 212	1 261	951

**CUADRO 3.8 LIMÓN: ELECTORADO, VOTOS RECIBIDOS Y ABSTENCIONISMO PARA ALCALDÍAS  
POR ZONA Y SEXO, SEGÚN EDAD, ELECCIONES MUNICIPALES FEBRERO 2016**

EDAD	TOTAL			URBANA			RURAL			MIXTA		
	TOTAL	HOMBRES	MUJERES	TOTAL	HOMBRES	MUJERES	TOTAL	HOMBRES	MUJERES	TOTAL	HOMBRES	MUJERES
<b>33 AÑOS</b>												
ELECTORADO	5 701	2 847	2 854	1 583	779	804	755	366	389	3 363	1 702	1 661
VOTOS RECIBIDOS	2 076	885	1 191	511	222	289	332	127	205	1 233	536	697
ABSTENCIONISMO	3 625	1 962	1 663	1 072	557	515	423	239	184	2 130	1 166	964
<b>34 AÑOS</b>												
ELECTORADO	5 467	2 734	2 733	1 567	758	809	653	308	345	3 247	1 668	1 579
VOTOS RECIBIDOS	2 096	906	1 190	563	233	330	303	111	192	1 230	562	668
ABSTENCIONISMO	3 371	1 828	1 543	1 004	525	479	350	197	153	2 017	1 106	911
<b>35 AÑOS</b>												
ELECTORADO	5 414	2 664	2 750	1 537	715	822	699	353	346	3 178	1 596	1 582
VOTOS RECIBIDOS	2 076	867	1 209	529	217	312	324	143	181	1 223	507	716
ABSTENCIONISMO	3 338	1 797	1 541	1 008	498	510	375	210	165	1 955	1 089	866
<b>36 AÑOS</b>												
ELECTORADO	5 297	2 708	2 589	1 484	715	769	665	340	325	3 148	1 653	1 495
VOTOS RECIBIDOS	1 984	878	1 106	495	204	291	289	137	152	1 200	537	663
ABSTENCIONISMO	3 313	1 830	1 483	989	511	478	376	203	173	1 948	1 116	832
<b>37 AÑOS</b>												
ELECTORADO	5 057	2 500	2 557	1 364	657	707	658	328	330	3 035	1 515	1 520
VOTOS RECIBIDOS	2 014	864	1 150	488	207	281	316	137	179	1 210	520	690
ABSTENCIONISMO	3 043	1 636	1 407	876	450	426	342	191	151	1 825	995	830
<b>38 AÑOS</b>												
ELECTORADO	4 922	2 474	2 448	1 329	643	686	606	318	288	2 987	1 513	1 474
VOTOS RECIBIDOS	1 893	829	1 064	480	196	284	260	125	135	1 153	508	645
ABSTENCIONISMO	3 029	1 645	1 384	849	447	402	346	193	153	1 834	1 005	829
<b>39 AÑOS</b>												
ELECTORADO	4 790	2 469	2 321	1 308	637	671	643	330	313	2 839	1 502	1 337
VOTOS RECIBIDOS	1 899	842	1 057	478	196	282	297	131	166	1 124	515	609
ABSTENCIONISMO	2 891	1 627	1 264	830	441	389	346	199	147	1 715	987	728
<b>40 AÑOS</b>												
ELECTORADO	4 610	2 374	2 236	1 254	582	672	580	302	278	2 776	1 490	1 286
VOTOS RECIBIDOS	1 803	869	934	458	205	253	259	132	127	1 086	532	554
ABSTENCIONISMO	2 807	1 505	1 302	796	377	419	321	170	151	1 690	958	732

**CUADRO 3.8 LIMÓN: ELECTORADO, VOTOS RECIBIDOS Y ABSTENCIONISMO PARA ALCALDÍAS  
POR ZONA Y SEXO, SEGÚN EDAD, ELECCIONES MUNICIPALES FEBRERO 2016**

EDAD	TOTAL			URBANA			RURAL			MIXTA		
	TOTAL	HOMBRES	MUJERES	TOTAL	HOMBRES	MUJERES	TOTAL	HOMBRES	MUJERES	TOTAL	HOMBRES	MUJERES
<b>41 AÑOS</b>												
ELECTORADO	4 734	2 423	2 311	1 284	643	641	574	312	262	2 876	1 468	1 408
VOTOS RECIBIDOS	1 923	901	1 022	495	227	268	278	144	134	1 150	530	620
ABSTENCIONISMO	2 811	1 522	1 289	789	416	373	296	168	128	1 726	938	788
<b>42 AÑOS</b>												
ELECTORADO	4 532	2 321	2 211	1 241	608	633	559	298	261	2 732	1 415	1 317
VOTOS RECIBIDOS	1 805	842	963	471	197	274	275	133	142	1 059	512	547
ABSTENCIONISMO	2 727	1 479	1 248	770	411	359	284	165	119	1 673	903	770
<b>43 AÑOS</b>												
ELECTORADO	4 682	2 478	2 204	1 248	634	614	589	319	270	2 845	1 525	1 320
VOTOS RECIBIDOS	1 894	933	961	481	231	250	280	137	143	1 133	565	568
ABSTENCIONISMO	2 788	1 545	1 243	767	403	364	309	182	127	1 712	960	752
<b>44 AÑOS</b>												
ELECTORADO	4 696	2 389	2 307	1 265	632	633	586	305	281	2 845	1 452	1 393
VOTOS RECIBIDOS	1 910	884	1 026	483	216	267	295	151	144	1 132	517	615
ABSTENCIONISMO	2 786	1 505	1 281	782	416	366	291	154	137	1 713	935	778
<b>45 AÑOS</b>												
ELECTORADO	4 456	2 310	2 146	1 205	649	556	547	283	264	2 704	1 378	1 326
VOTOS RECIBIDOS	1 807	859	948	443	219	224	260	124	136	1 104	516	588
ABSTENCIONISMO	2 649	1 451	1 198	762	430	332	287	159	128	1 600	862	738
<b>46 AÑOS</b>												
ELECTORADO	4 602	2 371	2 231	1 244	605	639	574	304	270	2 784	1 462	1 322
VOTOS RECIBIDOS	1 924	913	1 011	485	213	272	286	148	138	1 153	552	601
ABSTENCIONISMO	2 678	1 458	1 220	759	392	367	288	156	132	1 631	910	721
<b>47 AÑOS</b>												
ELECTORADO	4 381	2 244	2 137	1 216	564	652	516	281	235	2 649	1 399	1 250
VOTOS RECIBIDOS	1 843	879	964	469	208	261	260	134	126	1 114	537	577
ABSTENCIONISMO	2 538	1 365	1 173	747	356	391	256	147	109	1 535	862	673
<b>48 AÑOS</b>												
ELECTORADO	4 501	2 338	2 163	1 314	623	691	522	298	224	2 665	1 417	1 248
VOTOS RECIBIDOS	1 900	924	976	523	221	302	265	145	120	1 112	558	554
ABSTENCIONISMO	2 601	1 414	1 187	791	402	389	257	153	104	1 553	859	694

**CUADRO 3.8 LIMÓN: ELECTORADO, VOTOS RECIBIDOS Y ABSTENCIONISMO PARA ALCALDÍAS  
POR ZONA Y SEXO, SEGÚN EDAD, ELECCIONES MUNICIPALES FEBRERO 2016**

EDAD	TOTAL			URBANA			RURAL			MIXTA		
	TOTAL	HOMBRES	MUJERES	TOTAL	HOMBRES	MUJERES	TOTAL	HOMBRES	MUJERES	TOTAL	HOMBRES	MUJERES
<b>49 AÑOS</b>												
ELECTORADO	4 437	2 342	2 095	1 335	649	686	521	291	230	2 581	1 402	1 179
VOTOS RECIBIDOS	1 857	930	927	537	244	293	282	150	132	1 038	536	502
ABSTENCIONISMO	2 580	1 412	1 168	798	405	393	239	141	98	1 543	866	677
<b>50 AÑOS</b>												
ELECTORADO	4 331	2 247	2 084	1 257	599	658	514	292	222	2 560	1 356	1 204
VOTOS RECIBIDOS	1 865	936	929	528	247	281	242	143	99	1 095	546	549
ABSTENCIONISMO	2 466	1 311	1 155	729	352	377	272	149	123	1 465	810	655
<b>51 AÑOS</b>												
ELECTORADO	4 219	2 194	2 025	1 255	627	628	458	261	197	2 506	1 306	1 200
VOTOS RECIBIDOS	1 767	836	931	520	247	273	214	112	102	1 033	477	556
ABSTENCIONISMO	2 452	1 358	1 094	735	380	355	244	149	95	1 473	829	644
<b>52 AÑOS</b>												
ELECTORADO	4 144	2 190	1 954	1 236	598	638	423	235	188	2 485	1 357	1 128
VOTOS RECIBIDOS	1 831	939	892	536	254	282	215	117	98	1 080	568	512
ABSTENCIONISMO	2 313	1 251	1 062	700	344	356	208	118	90	1 405	789	616
<b>53 AÑOS</b>												
ELECTORADO	3 949	2 031	1 918	1 166	563	603	434	225	209	2 349	1 243	1 106
VOTOS RECIBIDOS	1 732	855	877	497	229	268	222	113	109	1 013	513	500
ABSTENCIONISMO	2 217	1 176	1 041	669	334	335	212	112	100	1 336	730	606
<b>54 AÑOS</b>												
ELECTORADO	3 919	2 068	1 851	1 215	595	620	404	228	176	2 300	1 245	1 055
VOTOS RECIBIDOS	1 743	891	852	513	244	269	202	114	88	1 028	533	495
ABSTENCIONISMO	2 176	1 177	999	702	351	351	202	114	88	1 272	712	560
<b>55 AÑOS</b>												
ELECTORADO	3 825	2 004	1 821	1 162	545	617	415	228	187	2 248	1 231	1 017
VOTOS RECIBIDOS	1 730	864	866	513	236	277	214	108	106	1 003	520	483
ABSTENCIONISMO	2 095	1 140	955	649	309	340	201	120	81	1 245	711	534
<b>56 AÑOS</b>												
ELECTORADO	3 647	1 965	1 682	1 119	567	552	375	214	161	2 153	1 184	969
VOTOS RECIBIDOS	1 624	841	783	502	245	257	190	115	75	932	481	451
ABSTENCIONISMO	2 023	1 124	899	617	322	295	185	99	86	1 221	703	518

**CUADRO 3.8 LIMÓN: ELECTORADO, VOTOS RECIBIDOS Y ABSTENCIONISMO PARA ALCALDÍAS  
POR ZONA Y SEXO, SEGÚN EDAD, ELECCIONES MUNICIPALES FEBRERO 2016**

EDAD	TOTAL			URBANA			RURAL			MIXTA		
	TOTAL	HOMBRES	MUJERES	TOTAL	HOMBRES	MUJERES	TOTAL	HOMBRES	MUJERES	TOTAL	HOMBRES	MUJERES
<b>57 AÑOS</b>												
ELECTORADO	3 305	1 767	1 538	1 053	550	503	300	160	140	1 952	1 057	895
VOTOS RECIBIDOS	1 480	762	718	463	228	235	159	85	74	858	449	409
ABSTENCIONISMO	1 825	1 005	820	590	322	268	141	75	66	1 094	608	486
<b>58 AÑOS</b>												
ELECTORADO	3 261	1 721	1 540	1 039	520	519	363	209	154	1 859	992	867
VOTOS RECIBIDOS	1 449	754	695	451	217	234	193	114	79	805	423	382
ABSTENCIONISMO	1 812	967	845	588	303	285	170	95	75	1 054	569	485
<b>59 AÑOS</b>												
ELECTORADO	3 085	1 663	1 422	975	519	456	313	165	148	1 797	979	818
VOTOS RECIBIDOS	1 335	688	647	420	212	208	136	60	76	779	416	363
ABSTENCIONISMO	1 750	975	775	555	307	248	177	105	72	1 018	563	455
<b>60 AÑOS</b>												
ELECTORADO	3 156	1 708	1 448	984	512	472	303	187	116	1 869	1 009	860
VOTOS RECIBIDOS	1 467	770	697	450	223	227	149	89	60	868	458	410
ABSTENCIONISMO	1 689	938	751	534	289	245	154	98	56	1 001	551	450
<b>61 AÑOS</b>												
ELECTORADO	2 918	1 558	1 360	955	490	465	288	156	132	1 675	912	763
VOTOS RECIBIDOS	1 285	674	611	399	184	215	135	68	67	751	422	329
ABSTENCIONISMO	1 633	884	749	556	306	250	153	88	65	924	490	434
<b>62 AÑOS</b>												
ELECTORADO	2 581	1 435	1 146	824	404	420	249	154	95	1 508	877	631
VOTOS RECIBIDOS	1 158	630	528	357	171	186	119	68	51	682	391	291
ABSTENCIONISMO	1 423	805	618	467	233	234	130	86	44	826	486	340
<b>63 AÑOS</b>												
ELECTORADO	2 459	1 323	1 136	762	371	391	247	144	103	1 450	808	642
VOTOS RECIBIDOS	1 149	609	540	353	174	179	128	74	54	668	361	307
ABSTENCIONISMO	1 310	714	596	409	197	212	119	70	49	782	447	335
<b>64 AÑOS</b>												
ELECTORADO	2 264	1 218	1 046	747	376	371	247	143	104	1 270	699	571
VOTOS RECIBIDOS	1 050	572	478	327	166	161	128	74	54	595	332	263
ABSTENCIONISMO	1 214	646	568	420	210	210	119	69	50	675	367	308

**CUADRO 3.8 LIMÓN: ELECTORADO, VOTOS RECIBIDOS Y ABSTENCIONISMO PARA ALCALDÍAS  
POR ZONA Y SEXO, SEGÚN EDAD, ELECCIONES MUNICIPALES FEBRERO 2016**

EDAD	TOTAL			URBANA			RURAL			MIXTA		
	TOTAL	HOMBRES	MUJERES	TOTAL	HOMBRES	MUJERES	TOTAL	HOMBRES	MUJERES	TOTAL	HOMBRES	MUJERES
<b>65 AÑOS</b>												
ELECTORADO	2 145	1 218	927	696	366	330	212	118	94	1 237	734	503
VOTOS RECIBIDOS	1 058	610	448	337	178	159	118	67	51	603	365	238
ABSTENCIONISMO	1 087	608	479	359	188	171	94	51	43	634	369	265
<b>66 AÑOS</b>												
ELECTORADO	1 946	1 089	857	640	332	308	184	109	75	1 122	648	474
VOTOS RECIBIDOS	969	560	409	320	175	145	105	69	36	544	316	228
ABSTENCIONISMO	977	529	448	320	157	163	79	40	39	578	332	246
<b>67 AÑOS</b>												
ELECTORADO	1 817	988	829	587	293	294	180	86	94	1 050	609	441
VOTOS RECIBIDOS	848	477	371	278	151	127	97	46	51	473	280	193
ABSTENCIONISMO	969	511	458	309	142	167	83	40	43	577	329	248
<b>68 AÑOS</b>												
ELECTORADO	1 608	874	734	528	269	259	165	90	75	915	515	400
VOTOS RECIBIDOS	754	421	333	246	125	121	69	35	34	439	261	178
ABSTENCIONISMO	854	453	401	282	144	138	96	55	41	476	254	222
<b>69 AÑOS</b>												
ELECTORADO	1 529	851	678	500	246	254	158	98	60	871	507	364
VOTOS RECIBIDOS	717	415	302	227	117	110	80	48	32	410	250	160
ABSTENCIONISMO	812	436	376	273	129	144	78	50	28	461	257	204
<b>70 AÑOS</b>												
ELECTORADO	1 442	780	662	419	201	218	165	93	72	858	486	372
VOTOS RECIBIDOS	644	387	257	178	92	86	90	54	36	376	241	135
ABSTENCIONISMO	798	393	405	241	109	132	75	39	36	482	245	237
<b>71 AÑOS</b>												
ELECTORADO	1 350	739	611	417	202	215	158	89	69	775	448	327
VOTOS RECIBIDOS	611	350	261	185	95	90	85	52	33	341	203	138
ABSTENCIONISMO	739	389	350	232	107	125	73	37	36	434	245	189
<b>72 AÑOS</b>												
ELECTORADO	1 174	644	530	354	149	205	118	70	48	702	425	277
VOTOS RECIBIDOS	528	311	217	133	57	76	62	41	21	333	213	120
ABSTENCIONISMO	646	333	313	221	92	129	56	29	27	369	212	157

**CUADRO 3.8 LIMÓN: ELECTORADO, VOTOS RECIBIDOS Y ABSTENCIONISMO PARA ALCALDÍAS  
POR ZONA Y SEXO, SEGÚN EDAD, ELECCIONES MUNICIPALES FEBRERO 2016**

EDAD	TOTAL			URBANA			RURAL			MIXTA		
	TOTAL	HOMBRES	MUJERES	TOTAL	HOMBRES	MUJERES	TOTAL	HOMBRES	MUJERES	TOTAL	HOMBRES	MUJERES
<b>73 AÑOS</b>												
ELECTORADO	1 080	568	512	318	162	156	131	67	64	631	339	292
VOTOS RECIBIDOS	469	247	222	144	72	72	57	30	27	268	145	123
ABSTENCIONISMO	611	321	290	174	90	84	74	37	37	363	194	169
<b>74 AÑOS</b>												
ELECTORADO	1 037	566	471	312	153	159	129	69	60	596	344	252
VOTOS RECIBIDOS	463	270	193	137	72	65	68	40	28	258	158	100
ABSTENCIONISMO	574	296	278	175	81	94	61	29	32	338	186	152
<b>75 AÑOS</b>												
ELECTORADO	1 002	574	428	313	177	136	129	87	42	560	310	250
VOTOS RECIBIDOS	415	265	150	136	87	49	71	51	20	208	127	81
ABSTENCIONISMO	587	309	278	177	90	87	58	36	22	352	183	169
<b>76 AÑOS</b>												
ELECTORADO	914	494	420	292	149	143	106	60	46	516	285	231
VOTOS RECIBIDOS	401	240	161	126	69	57	51	36	15	224	135	89
ABSTENCIONISMO	513	254	259	166	80	86	55	24	31	292	150	142
<b>77 AÑOS</b>												
ELECTORADO	854	457	397	247	130	117	100	59	41	507	268	239
VOTOS RECIBIDOS	332	198	134	89	51	38	43	28	15	200	119	81
ABSTENCIONISMO	522	259	263	158	79	79	57	31	26	307	149	158
<b>78 AÑOS</b>												
ELECTORADO	755	418	337	240	122	118	96	55	41	419	241	178
VOTOS RECIBIDOS	282	174	108	85	48	37	38	25	13	159	101	58
ABSTENCIONISMO	473	244	229	155	74	81	58	30	28	260	140	120
<b>79 AÑOS</b>												
ELECTORADO	693	354	339	218	113	105	95	50	45	380	191	189
VOTOS RECIBIDOS	273	152	121	79	45	34	46	25	21	148	82	66
ABSTENCIONISMO	420	202	218	139	68	71	49	25	24	232	109	123
<b>80 AÑOS</b>												
ELECTORADO	666	351	315	213	101	112	73	39	34	380	211	169
VOTOS RECIBIDOS	245	147	98	72	41	31	26	17	9	147	89	58
ABSTENCIONISMO	421	204	217	141	60	81	47	22	25	233	122	111

**CUADRO 3.8 LIMÓN: ELECTORADO, VOTOS RECIBIDOS Y ABSTENCIONISMO PARA ALCALDÍAS  
POR ZONA Y SEXO, SEGÚN EDAD, ELECCIONES MUNICIPALES FEBRERO 2016**

EDAD	TOTAL			URBANA			RURAL			MIXTA		
	TOTAL	HOMBRES	MUJERES	TOTAL	HOMBRES	MUJERES	TOTAL	HOMBRES	MUJERES	TOTAL	HOMBRES	MUJERES
<b>81 AÑOS</b>												
ELECTORADO	627	345	282	195	100	95	72	39	33	360	206	154
VOTOS RECIBIDOS	230	141	89	69	38	31	38	22	16	123	81	42
ABSTENCIONISMO	397	204	193	126	62	64	34	17	17	237	125	112
<b>82 AÑOS</b>												
ELECTORADO	492	277	215	150	68	82	76	46	30	266	163	103
VOTOS RECIBIDOS	168	107	61	50	22	28	31	23	8	87	62	25
ABSTENCIONISMO	324	170	154	100	46	54	45	23	22	179	101	78
<b>83 AÑOS</b>												
ELECTORADO	461	224	237	131	56	75	59	28	31	271	140	131
VOTOS RECIBIDOS	138	84	54	30	12	18	20	12	8	88	60	28
ABSTENCIONISMO	323	140	183	101	44	57	39	16	23	183	80	103
<b>84 AÑOS</b>												
ELECTORADO	396	194	202	116	45	71	53	33	20	227	116	111
VOTOS RECIBIDOS	133	83	50	33	15	18	18	17	1	82	51	31
ABSTENCIONISMO	263	111	152	83	30	53	35	16	19	145	65	80
<b>85 AÑOS Y MÁS</b>												
ELECTORADO	2 281	1 136	1 145	716	299	417	248	144	104	1 317	693	624
VOTOS RECIBIDOS	592	370	222	147	74	73	75	54	21	370	242	128
ABSTENCIONISMO	1 689	766	923	569	225	344	173	90	83	947	451	496



# Capítulo IV

**DISTRIBUCIÓN POR ZONA Y SEXO, SEGÚN  
PROVINCIA Y GRUPOS DE EDAD PARA COSTA RICA**

**CUADRO 4.1 COSTA RICA: ELECTORADO PARA ALCALDÍAS POR ZONA Y SEXO SEGÚN PROVINCIA  
Y GRUPOS DE EDAD, ELECCIONES MUNICIPALES FEBRERO 2016**

PROVINCIA Y GRUPOS DE EDAD	TOTAL			URBANA			RURAL			MIXTA		
	TOTAL	HOMBRES	MUJERES	TOTAL	HOMBRES	MUJERES	TOTAL	HOMBRES	MUJERES	TOTAL	HOMBRES	MUJERES
<b>COSTA RICA</b>	<b>3 178 364</b>	<b>1 584 178</b>	<b>1 594 186</b>	<b>1 890 049</b>	<b>924 419</b>	<b>965 630</b>	<b>334 048</b>	<b>173 932</b>	<b>160 116</b>	<b>954 267</b>	<b>485 827</b>	<b>468 440</b>
18 AÑOS	53 232	26 720	26 512	29 455	14 722	14 733	6 319	3 222	3 097	17 458	8 776	8 682
19 AÑOS	76 256	38 904	37 352	41 523	21 006	20 517	9 538	4 938	4 600	25 195	12 960	12 235
20 - 24	386 756	197 599	189 157	214 969	109 612	105 357	46 537	23 822	22 715	125 250	64 165	61 085
25 - 29	395 931	201 876	194 055	230 562	117 350	113 212	43 034	22 225	20 809	122 335	62 301	60 034
30 - 34	365 791	185 188	180 603	219 945	111 069	108 876	36 582	18 746	17 836	109 264	55 373	53 891
35 - 39	314 867	158 501	156 366	192 951	97 084	95 867	30 503	15 429	15 074	91 413	45 988	45 425
40 - 44	270 440	135 525	134 915	160 352	79 928	80 424	28 767	14 651	14 116	81 321	40 946	40 375
45 - 49	271 950	135 744	136 206	158 966	78 360	80 606	29 942	15 577	14 365	83 042	41 807	41 235
50 - 54	266 305	132 336	133 969	159 917	77 296	82 621	27 248	14 449	12 799	79 140	40 591	38 549
55 - 59	227 390	111 992	115 398	139 825	66 495	73 330	21 893	11 699	10 194	65 672	33 798	31 874
60 - 64	176 786	86 108	90 678	110 526	51 308	59 218	16 617	9 118	7 499	49 643	25 682	23 961
65 - 69	127 696	61 609	66 087	79 809	36 502	43 307	12 310	6 623	5 687	35 577	18 484	17 093
70 - 74	92 572	44 089	48 483	57 242	25 529	31 713	9 223	5 038	4 185	26 107	13 522	12 585
75 - 79	66 350	31 036	35 314	40 493	17 558	22 935	7 100	3 882	3 218	18 757	9 596	9 161
80 - 84	44 212	19 633	24 579	27 196	11 018	16 178	4 412	2 364	2 048	12 604	6 251	6 353
85 Y MÁS	41 830	17 318	24 512	26 318	9 582	16 736	4 023	2 149	1 874	11 489	5 587	5 902
<b>SAN JOSÉ</b>	<b>1 088 827</b>	<b>530 482</b>	<b>558 345</b>	<b>900 930</b>	<b>435 647</b>	<b>465 283</b>	<b>107 336</b>	<b>55 336</b>	<b>52 000</b>	<b>80 561</b>	<b>39 499</b>	<b>41 062</b>
18 AÑOS	16 661	8 354	8 307	13 403	6 714	6 689	1 849	950	899	1 409	690	719
19 AÑOS	23 792	11 920	11 872	18 928	9 463	9 465	2 867	1 449	1 418	1 997	1 008	989
20 - 24	123 763	62 868	60 895	98 944	50 260	48 684	14 457	7 384	7 073	10 362	5 224	5 138
25 - 29	131 838	66 743	65 095	107 602	54 460	53 142	13 728	7 053	6 675	10 508	5 230	5 278
30 - 34	124 260	62 543	61 717	103 456	52 101	51 355	11 537	5 867	5 670	9 267	4 575	4 692
35 - 39	107 812	54 292	53 520	90 700	45 768	44 932	9 524	4 827	4 697	7 588	3 697	3 891
40 - 44	89 969	44 685	45 284	74 494	36 989	37 505	8 974	4 533	4 441	6 501	3 163	3 338
45 - 49	91 309	44 901	46 408	74 296	36 384	37 912	9 910	5 102	4 808	7 103	3 415	3 688
50 - 54	92 364	44 812	47 552	76 352	36 648	39 704	9 241	4 825	4 416	6 771	3 339	3 432
55 - 59	81 394	38 567	42 827	68 294	31 845	36 449	7 398	3 910	3 488	5 702	2 812	2 890
60 - 64	65 132	30 165	34 967	55 348	25 201	30 147	5 544	2 954	2 590	4 240	2 010	2 230
65 - 69	47 946	21 835	26 111	40 855	18 218	22 637	4 076	2 163	1 913	3 015	1 454	1 561
70 - 74	34 359	15 351	19 008	29 102	12 687	16 415	2 991	1 600	1 391	2 266	1 064	1 202
75 - 79	24 643	10 582	14 061	20 680	8 591	12 089	2 345	1 223	1 122	1 618	768	850
80 - 84	16 959	6 827	10 132	14 294	5 510	8 784	1 493	778	715	1 172	539	633
85 Y MÁS	16 626	6 037	10 589	14 182	4 808	9 374	1 402	718	684	1 042	511	531
<b>ALAJUELA</b>	<b>604 089</b>	<b>304 790</b>	<b>299 299</b>	<b>245 865</b>	<b>122 672</b>	<b>123 193</b>	<b>64 299</b>	<b>33 654</b>	<b>30 645</b>	<b>293 925</b>	<b>148 464</b>	<b>145 461</b>
18 AÑOS	10 702	5 403	5 299	3 911	1 964	1 947	1 332	679	653	5 459	2 760	2 699
19 AÑOS	15 002	7 722	7 280	5 272	2 714	2 558	1 982	1 015	967	7 748	3 993	3 755
20 - 24	75 225	38 792	36 433	27 860	14 461	13 399	9 051	4 641	4 410	38 314	19 690	18 624
25 - 29	77 518	40 209	37 309	30 906	16 133	14 773	8 373	4 456	3 917	38 239	19 620	18 619
30 - 34	69 361	35 609	33 752	28 907	14 935	13 972	6 929	3 691	3 238	33 525	16 983	16 542
35 - 39	58 241	29 737	28 504	24 812	12 786	12 026	5 819	2 920	2 899	27 610	14 031	13 579
40 - 44	49 932	24 993	24 939	20 773	10 513	10 260	5 320	2 676	2 644	23 839	11 804	12 035
45 - 49	51 890	25 944	25 946	20 787	10 411	10 376	5 671	2 917	2 754	25 432	12 616	12 816
50 - 54	51 361	25 542	25 819	21 148	10 267	10 881	5 292	2 810	2 482	24 921	12 465	12 456

**CUADRO 4.1 COSTA RICA: ELECTORADO PARA ALCALDÍAS POR ZONA Y SEXO SEGÚN PROVINCIA  
Y GRUPOS DE EDAD, ELECCIONES MUNICIPALES FEBRERO 2016**

PROVINCIA Y GRUPOS DE EDAD	TOTAL			URBANA			RURAL			MIXTA		
	TOTAL	HOMBRES	MUJERES	TOTAL	HOMBRES	MUJERES	TOTAL	HOMBRES	MUJERES	TOTAL	HOMBRES	MUJERES
55 - 59	42 933	21 495	21 438	18 109	8 787	9 322	4 191	2 221	1 970	20 633	10 487	10 146
60 - 64	32 121	16 001	16 120	13 581	6 435	7 146	3 223	1 806	1 417	15 317	7 760	7 557
65 - 69	23 427	11 518	11 909	9 869	4 578	5 291	2 415	1 325	1 090	11 143	5 615	5 528
70 - 74	17 682	8 615	9 067	7 565	3 438	4 127	1 743	948	795	8 374	4 229	4 145
75 - 79	12 753	6 059	6 694	5 470	2 422	3 048	1 393	745	648	5 890	2 892	2 998
80 - 84	8 251	3 796	4 455	3 510	1 503	2 007	813	438	375	3 928	1 855	2 073
85 Y MÁS	7 690	3 355	4 335	3 385	1 325	2 060	752	366	386	3 553	1 664	1 889
<b>CARTAGO</b>	<b>374 190</b>	<b>186 298</b>	<b>187 892</b>	<b>260 375</b>	<b>128 639</b>	<b>131 736</b>	<b>25 523</b>	<b>13 120</b>	<b>12 403</b>	<b>88 292</b>	<b>44 539</b>	<b>43 753</b>
18 AÑOS	6 225	3 162	3 063	4 348	2 195	2 153	473	243	230	1 404	724	680
19 AÑOS	8 852	4 580	4 272	6 177	3 167	3 010	693	370	323	1 982	1 043	939
20 - 24	45 962	23 512	22 450	31 836	16 264	15 572	3 523	1 848	1 675	10 603	5 400	5 203
25 - 29	47 771	24 417	23 354	33 224	17 052	16 172	3 319	1 640	1 679	11 228	5 725	5 503
30 - 34	42 374	21 447	20 927	30 319	15 267	15 052	2 666	1 352	1 314	9 389	4 828	4 561
35 - 39	37 517	18 744	18 773	27 009	13 496	13 513	2 351	1 228	1 123	8 157	4 020	4 137
40 - 44	33 077	16 364	16 713	22 955	11 377	11 578	2 400	1 206	1 194	7 722	3 781	3 941
45 - 49	33 244	16 408	16 836	22 709	11 212	11 497	2 380	1 174	1 206	8 155	4 022	4 133
50 - 54	31 772	15 791	15 981	21 959	10 727	11 232	2 087	1 086	1 001	7 726	3 978	3 748
55 - 59	26 375	12 950	13 425	18 195	8 795	9 400	1 683	879	804	6 497	3 276	3 221
60 - 64	19 842	9 555	10 287	13 908	6 507	7 401	1 245	672	573	4 689	2 376	2 313
65 - 69	13 916	6 639	7 277	9 605	4 491	5 114	883	449	434	3 428	1 699	1 729
70 - 74	10 552	5 103	5 449	7 130	3 348	3 782	678	361	317	2 744	1 394	1 350
75 - 79	7 475	3 543	3 932	4 923	2 254	2 669	561	285	276	1 991	1 004	987
80 - 84	4 881	2 220	2 661	3 178	1 351	1 827	301	167	134	1 402	702	700
85 Y MÁS	4 355	1 863	2 492	2 900	1 136	1 764	280	160	120	1 175	567	608
<b>HEREDIA</b>	<b>319 674</b>	<b>157 162</b>	<b>162 512</b>	<b>263 618</b>	<b>128 391</b>	<b>135 227</b>	<b>16 065</b>	<b>8 341</b>	<b>7 724</b>	<b>39 991</b>	<b>20 430</b>	<b>19 561</b>
18 AÑOS	5 145	2 540	2 605	4 003	1 984	2 019	332	157	175	810	399	411
19 AÑOS	7 264	3 708	3 556	5 582	2 853	2 729	479	249	230	1 203	606	597
20 - 24	36 653	18 711	17 942	28 856	14 716	14 140	2 318	1 202	1 116	5 479	2 793	2 686
25 - 29	38 314	19 485	18 829	31 178	15 832	15 346	2 075	1 062	1 013	5 061	2 591	2 470
30 - 34	37 567	18 802	18 765	31 140	15 593	15 547	1 854	915	939	4 573	2 294	2 279
35 - 39	33 458	16 716	16 742	28 077	14 005	14 072	1 392	690	702	3 989	2 021	1 968
40 - 44	28 319	14 141	14 178	23 351	11 670	11 681	1 429	717	712	3 539	1 754	1 785
45 - 49	27 485	13 475	14 010	22 754	11 071	11 683	1 371	691	680	3 360	1 713	1 647
50 - 54	27 192	13 247	13 945	22 516	10 808	11 708	1 300	666	634	3 376	1 773	1 603
55 - 59	23 349	11 244	12 105	19 601	9 287	10 314	1 056	559	497	2 692	1 398	1 294
60 - 64	18 394	8 733	9 661	15 544	7 161	8 383	807	476	331	2 043	1 096	947
65 - 69	12 981	6 067	6 914	10 960	4 974	5 986	630	363	267	1 391	730	661
70 - 74	9 026	4 139	4 887	7 674	3 413	4 261	412	239	173	940	487	453
75 - 79	6 282	2 812	3 470	5 325	2 293	3 032	295	179	116	662	340	322
80 - 84	4 211	1 774	2 437	3 573	1 439	2 134	168	91	77	470	244	226
85 Y MÁS	4 034	1 568	2 466	3 484	1 292	2 192	147	85	62	403	191	212

**CUADRO 4.1 COSTA RICA: ELECTORADO PARA ALCALDÍAS POR ZONA Y SEXO SEGÚN PROVINCIA  
Y GRUPOS DE EDAD, ELECCIONES MUNICIPALES FEBRERO 2016**

PROVINCIA Y GRUPOS DE EDAD	TOTAL			URBANA			RURAL			MIXTA		
	TOTAL	HOMBRES	MUJERES	TOTAL	HOMBRES	MUJERES	TOTAL	HOMBRES	MUJERES	TOTAL	HOMBRES	MUJERES
<b>GUANACASTE</b>	<b>231 102</b>	<b>116 777</b>	<b>114 325</b>	<b>63 563</b>	<b>31 639</b>	<b>31 924</b>	<b>34 433</b>	<b>17 806</b>	<b>16 627</b>	<b>133 106</b>	<b>67 332</b>	<b>65 774</b>
18 AÑOS	4 002	1 980	2 022	1 211	603	608	588	300	288	2 203	1 077	1 126
19 AÑOS	5 983	3 077	2 906	1 786	902	884	899	473	426	3 298	1 702	1 596
20 - 24	29 259	14 872	14 387	8 220	4 212	4 008	4 428	2 231	2 197	16 611	8 429	8 182
25 - 29	28 412	14 446	13 966	8 369	4 246	4 123	4 085	2 107	1 978	15 958	8 093	7 865
30 - 34	26 344	13 429	12 915	7 867	3 983	3 884	3 437	1 753	1 684	15 040	7 693	7 347
35 - 39	22 867	11 409	11 458	6 832	3 422	3 410	3 069	1 513	1 556	12 966	6 474	6 492
40 - 44	19 758	9 957	9 801	5 332	2 645	2 687	3 042	1 516	1 526	11 384	5 796	5 588
45 - 49	19 587	9 947	9 640	5 125	2 571	2 554	3 133	1 652	1 481	11 329	5 724	5 605
50 - 54	18 798	9 620	9 178	4 887	2 389	2 498	2 837	1 550	1 287	11 074	5 681	5 393
55 - 59	15 903	8 068	7 835	4 306	2 161	2 145	2 341	1 231	1 110	9 256	4 676	4 580
60 - 64	12 380	6 281	6 099	3 250	1 567	1 683	1 856	995	861	7 274	3 719	3 555
65 - 69	9 185	4 574	4 611	2 213	1 063	1 150	1 481	758	723	5 491	2 753	2 738
70 - 74	6 646	3 296	3 350	1 546	690	856	1 131	616	515	3 969	1 990	1 979
75 - 79	5 066	2 552	2 514	1 111	515	596	903	495	408	3 052	1 542	1 510
80 - 84	3 422	1 668	1 754	781	361	420	582	294	288	2 059	1 013	1 046
85 Y MÁS	3 490	1 601	1 889	727	309	418	621	322	299	2 142	970	1 172
<b>PUNTARENAS</b>	<b>299 228</b>	<b>153 648</b>	<b>145 580</b>	<b>82 821</b>	<b>41 632</b>	<b>41 189</b>	<b>54 018</b>	<b>28 633</b>	<b>25 385</b>	<b>162 389</b>	<b>83 383</b>	<b>79 006</b>
18 AÑOS	5 348	2 693	2 655	1 373	671	702	1 029	544	485	2 946	1 478	1 468
19 AÑOS	7 777	3 991	3 786	1 983	1 006	977	1 528	811	717	4 266	2 174	2 092
20 - 24	38 932	19 882	19 050	10 096	5 158	4 938	7 561	3 858	3 703	21 275	10 866	10 409
25 - 29	37 692	19 147	18 545	9 999	5 092	4 907	6 937	3 618	3 319	20 756	10 437	10 319
30 - 34	35 157	17 860	17 297	9 800	5 084	4 716	6 186	3 185	3 001	19 171	9 591	9 580
35 - 39	29 492	14 788	14 704	8 499	4 240	4 259	5 077	2 582	2 495	15 916	7 966	7 950
40 - 44	26 131	13 400	12 731	7 155	3 635	3 520	4 714	2 467	2 247	14 262	7 298	6 964
45 - 49	26 058	13 464	12 594	6 981	3 621	3 360	4 797	2 584	2 213	14 280	7 259	7 021
50 - 54	24 256	12 594	11 662	6 926	3 475	3 451	4 258	2 271	1 987	13 072	6 848	6 224
55 - 59	20 313	10 548	9 765	5 972	2 919	3 053	3 458	1 923	1 535	10 883	5 706	5 177
60 - 64	15 539	8 131	7 408	4 623	2 284	2 339	2 608	1 431	1 177	8 308	4 416	3 892
65 - 69	11 196	5 956	5 240	3 356	1 672	1 684	1 926	1 064	862	5 914	3 220	2 694
70 - 74	8 224	4 288	3 936	2 405	1 086	1 319	1 567	886	681	4 252	2 316	1 936
75 - 79	5 913	3 191	2 722	1 674	792	882	1 077	644	433	3 162	1 755	1 407
80 - 84	3 846	1 957	1 889	1 055	484	571	722	411	311	2 069	1 062	1 007
85 Y MÁS	3 354	1 758	1 596	924	413	511	573	354	219	1 857	991	866

**CUADRO 4.1 COSTA RICA: ELECTORADO PARA ALCALDÍAS POR ZONA Y SEXO SEGÚN PROVINCIA  
Y GRUPOS DE EDAD, ELECCIONES MUNICIPALES FEBRERO 2016**

PROVINCIA Y GRUPOS DE EDAD	TOTAL			URBANA			RURAL			MIXTA		
	TOTAL	HOMBRES	MUJERES	TOTAL	HOMBRES	MUJERES	TOTAL	HOMBRES	MUJERES	TOTAL	HOMBRES	MUJERES
<b>LIMÓN</b>	<b>261 254</b>	<b>135 021</b>	<b>126 233</b>	<b>72 877</b>	<b>35 799</b>	<b>37 078</b>	<b>32 374</b>	<b>17 042</b>	<b>15 332</b>	<b>156 003</b>	<b>82 180</b>	<b>73 823</b>
18 AÑOS	5 149	2 588	2 561	1 206	591	615	716	349	367	3 227	1 648	1 579
19 AÑOS	7 586	3 906	3 680	1 795	901	894	1 090	571	519	4 701	2 434	2 267
20 - 24	36 962	18 962	18 000	9 157	4 541	4 616	5 199	2 658	2 541	22 606	11 763	10 843
25 - 29	34 386	17 429	16 957	9 284	4 535	4 749	4 517	2 289	2 228	20 585	10 605	9 980
30 - 34	30 728	15 498	15 230	8 456	4 106	4 350	3 973	1 983	1 990	18 299	9 409	8 890
35 - 39	25 480	12 815	12 665	7 022	3 367	3 655	3 271	1 669	1 602	15 187	7 779	7 408
40 - 44	23 254	11 985	11 269	6 292	3 099	3 193	2 888	1 536	1 352	14 074	7 350	6 724
45 - 49	22 377	11 605	10 772	6 314	3 090	3 224	2 680	1 457	1 223	13 383	7 058	6 325
50 - 54	20 562	10 730	9 832	6 129	2 982	3 147	2 233	1 241	992	12 200	6 507	5 693
55 - 59	17 123	9 120	8 003	5 348	2 701	2 647	1 766	976	790	10 009	5 443	4 566
60 - 64	13 378	7 242	6 136	4 272	2 153	2 119	1 334	784	550	7 772	4 305	3 467
65 - 69	9 045	5 020	4 025	2 951	1 506	1 445	899	501	398	5 195	3 013	2 182
70 - 74	6 083	3 297	2 786	1 820	867	953	701	388	313	3 562	2 042	1 520
75 - 79	4 218	2 297	1 921	1 310	691	619	526	311	215	2 382	1 295	1 087
80 - 84	2 642	1 391	1 251	805	370	435	333	185	148	1 504	836	668
85 Y MÁS	2 281	1 136	1 145	716	299	417	248	144	104	1 317	693	624

**GRÁFICO 4.1**  
**COSTA RICA: PARTICIPACIÓN POR SEXO, SEGÚN EDAD**  
**ELECCIONES MUNICIPALES FEBRERO 2016**

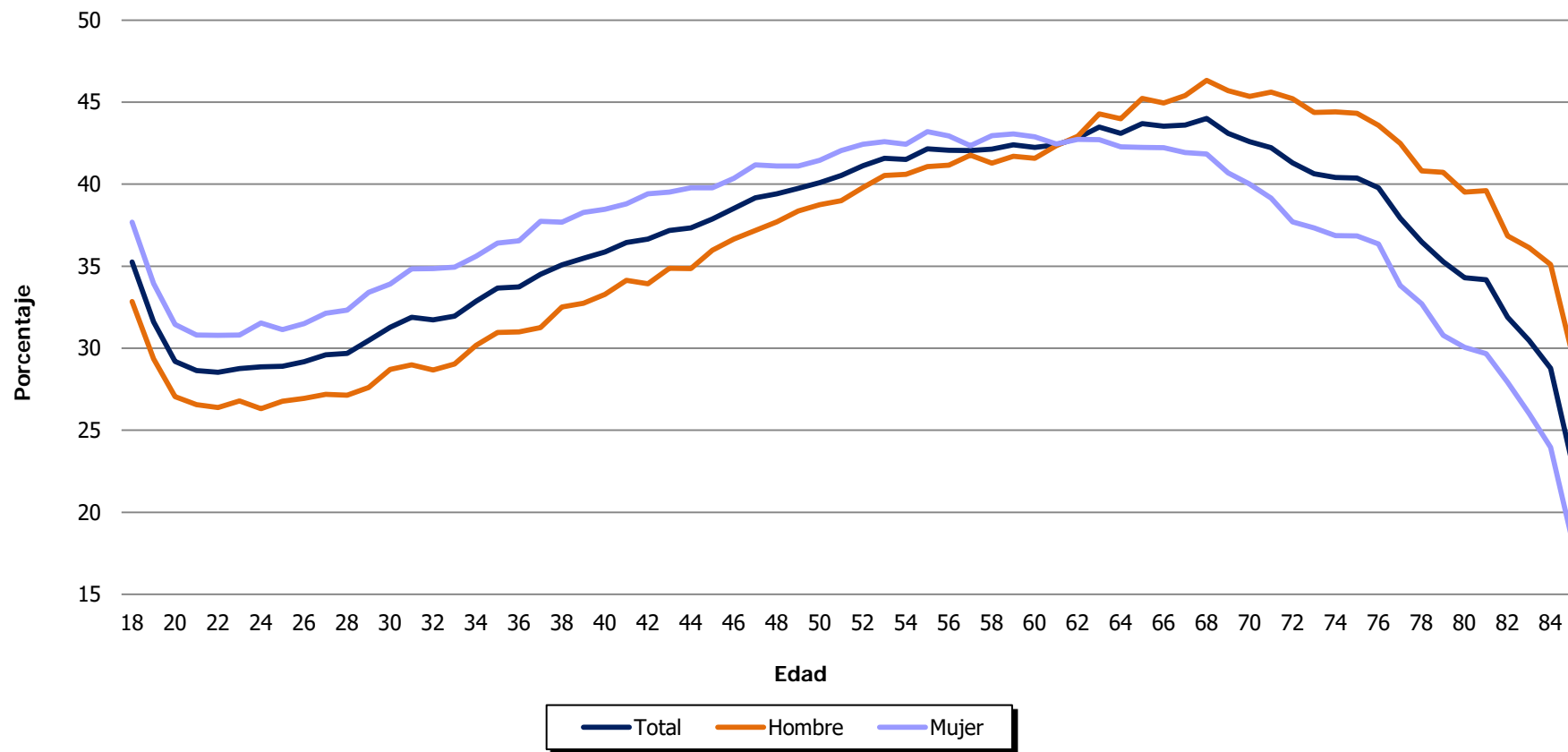

FUENTE: Tribunal Supremo de Elecciones.

**GRÁFICO 4.2**  
**COSTA RICA: ABSTENCIONISMO POR SEXO, SEGÚN EDAD**  
**ELECCIONES MUNICIPALES FEBRERO 2016**

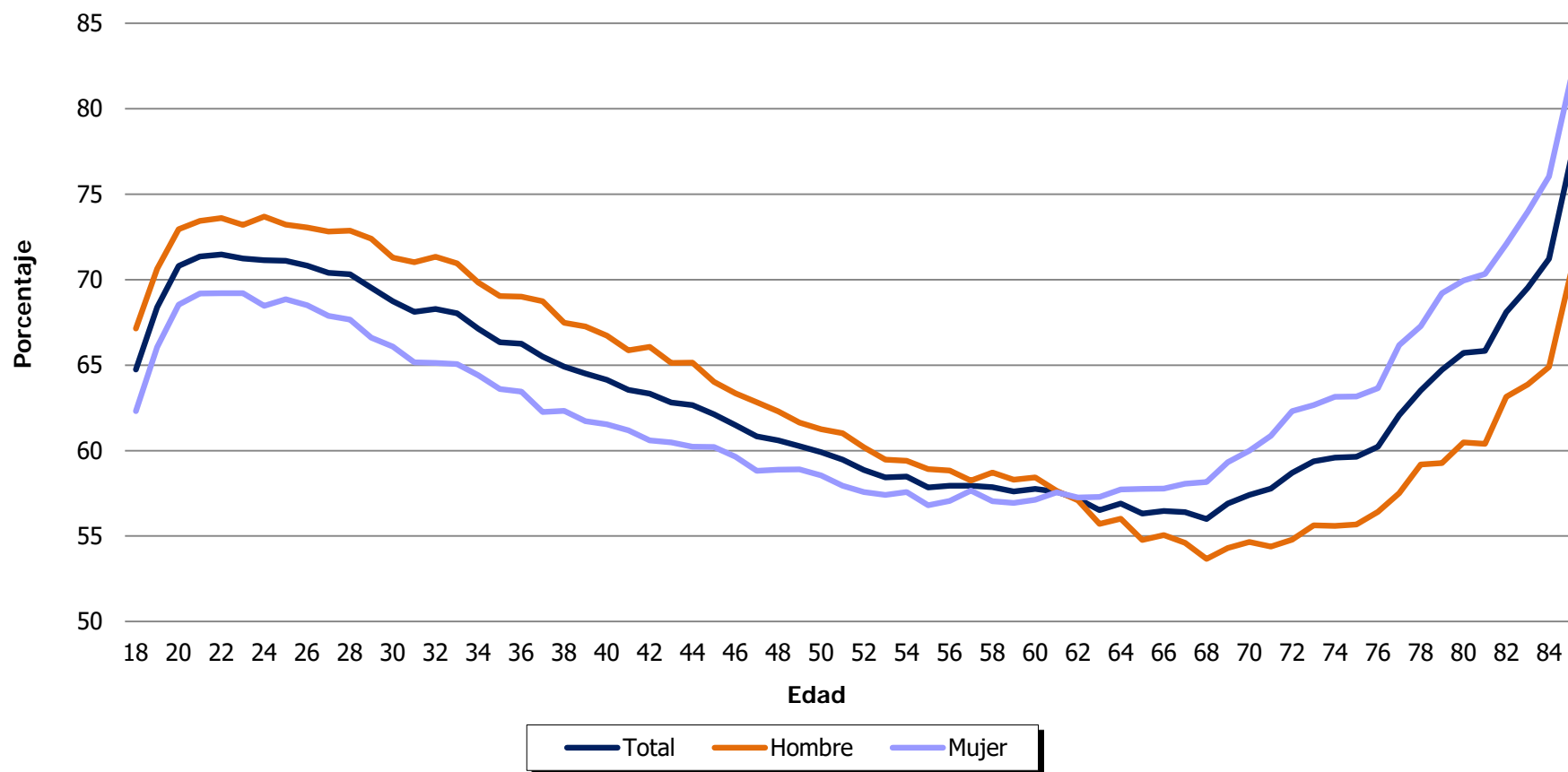

FUENTE: Tribunal Supremo de Elecciones.

**CUADRO 4.2 COSTA RICA: VOTOS RECIBIDOS PARA ALCALDÍAS POR ZONA Y SEXO SEGÚN PROVINCIA Y GRUPOS DE EDAD, ELECCIONES MUNICIPALES FEBRERO 2016**

PROVINCIA Y GRUPOS DE EDAD	TOTAL			URBANA			RURAL			MIXTA		
	TOTAL	HOMBRES	MUJERES	TOTAL	HOMBRES	MUJERES	TOTAL	HOMBRES	MUJERES	TOTAL	HOMBRES	MUJERES
<b>COSTA RICA</b>	<b>1 125 556</b>	<b>537 973</b>	<b>587 583</b>	<b>595 738</b>	<b>278 705</b>	<b>317 033</b>	<b>141 028</b>	<b>71 090</b>	<b>69 938</b>	<b>388 790</b>	<b>188 178</b>	<b>200 612</b>
18 AÑOS	18 771	8 779	9 992	9 329	4 308	5 021	2 584	1 245	1 339	6 858	3 226	3 632
19 AÑOS	24 106	11 423	12 683	11 753	5 486	6 267	3 411	1 633	1 778	8 942	4 304	4 638
20 - 24	111 392	52 610	58 782	54 356	25 862	28 494	15 911	7 511	8 400	41 125	19 237	21 888
25 - 29	117 055	54 766	62 289	59 821	28 317	31 504	15 367	7 320	8 047	41 867	19 129	22 738
30 - 34	116 754	53 894	62 860	61 191	28 505	32 686	14 312	6 605	7 707	41 251	18 784	22 467
35 - 39	108 495	50 178	58 317	58 378	27 153	31 225	12 930	5 952	6 978	37 187	17 073	20 114
40 - 44	99 238	46 360	52 878	51 741	23 973	27 768	13 047	6 250	6 797	34 450	16 137	18 313
45 - 49	105 933	50 475	55 458	54 571	25 685	28 886	14 177	7 161	7 016	37 185	17 629	19 556
50 - 54	109 068	52 554	56 514	58 633	27 126	31 507	13 229	6 981	6 248	37 206	18 447	18 759
55 - 59	95 858	46 346	49 512	53 304	24 619	28 685	10 905	5 816	5 089	31 649	15 911	15 738
60 - 64	75 614	36 967	38 647	42 775	19 651	23 124	8 335	4 652	3 683	24 504	12 664	11 840
65 - 69	55 666	28 022	27 644	31 538	14 911	16 627	6 298	3 581	2 717	17 830	9 530	8 300
70 - 74	38 441	19 860	18 581	21 515	10 277	11 238	4 514	2 689	1 825	12 412	6 894	5 518
75 - 79	25 308	13 201	12 107	13 765	6 660	7 105	3 171	1 920	1 251	8 372	4 621	3 751
80 - 84	14 219	7 396	6 823	7 764	3 652	4 112	1 716	1 047	669	4 739	2 697	2 042
85 Y MÁS	9 638	5 142	4 496	5 304	2 520	2 784	1 121	727	394	3 213	1 895	1 318
<b>SAN JOSÉ</b>	<b>329 709</b>	<b>154 812</b>	<b>174 897</b>	<b>255 684</b>	<b>118 473</b>	<b>137 211</b>	<b>42 635</b>	<b>21 480</b>	<b>21 155</b>	<b>31 390</b>	<b>14 859</b>	<b>16 531</b>
18 AÑOS	5 258	2 456	2 802	3 921	1 819	2 102	772	371	401	565	266	299
19 AÑOS	6 644	3 095	3 549	4 897	2 254	2 643	1 034	494	540	713	347	366
20 - 24	30 504	14 554	15 950	22 373	10 639	11 734	4 773	2 295	2 478	3 358	1 620	1 738
25 - 29	32 988	15 716	17 272	24 963	11 889	13 074	4 520	2 184	2 336	3 505	1 643	1 862
30 - 34	32 891	15 161	17 730	25 352	11 745	13 607	4 211	1 910	2 301	3 328	1 506	1 822
35 - 39	31 075	14 537	16 538	24 392	11 478	12 914	3 719	1 703	2 016	2 964	1 356	1 608
40 - 44	27 871	12 847	15 024	21 440	9 864	11 576	3 828	1 818	2 010	2 603	1 165	1 438
45 - 49	30 419	14 289	16 130	22 959	10 734	12 225	4 425	2 193	2 232	3 035	1 362	1 673
50 - 54	32 331	15 123	17 208	25 107	11 491	13 616	4 196	2 184	2 012	3 028	1 448	1 580
55 - 59	29 639	13 743	15 896	23 553	10 607	12 946	3 511	1 895	1 616	2 575	1 241	1 334
60 - 64	24 059	11 161	12 898	19 407	8 742	10 665	2 654	1 452	1 202	1 998	967	1 031
65 - 69	17 960	8 541	9 419	14 608	6 702	7 906	1 894	1 116	778	1 458	723	735
70 - 74	12 226	5 922	6 304	9 952	4 651	5 301	1 296	767	529	978	504	474
75 - 79	7 999	3 895	4 104	6 416	3 008	3 408	933	556	377	650	331	319
80 - 84	4 689	2 231	2 458	3 769	1 687	2 082	537	322	215	383	222	161
85 Y MÁS	3 156	1 541	1 615	2 575	1 163	1 412	332	220	112	249	158	91
<b>ALAJUELA</b>	<b>229 680</b>	<b>111 085</b>	<b>118 595</b>	<b>80 473</b>	<b>38 195</b>	<b>42 278</b>	<b>29 701</b>	<b>14 862</b>	<b>14 839</b>	<b>119 506</b>	<b>58 028</b>	<b>61 478</b>
18 AÑOS	3 889	1 823	2 066	1 213	558	655	578	274	304	2 098	991	1 107
19 AÑOS	4 956	2 354	2 602	1 483	688	795	724	333	391	2 749	1 333	1 416
20 - 24	22 817	10 874	11 943	7 107	3 432	3 675	3 307	1 523	1 784	12 403	5 919	6 484
25 - 29	24 265	11 449	12 816	8 122	3 862	4 260	3 215	1 558	1 657	12 928	6 029	6 899
30 - 34	24 155	11 512	12 643	8 383	4 019	4 364	2 985	1 459	1 526	12 787	6 034	6 753
35 - 39	21 820	10 311	11 509	7 863	3 752	4 111	2 739	1 221	1 518	11 218	5 338	5 880
40 - 44	19 638	9 266	10 372	6 939	3 256	3 683	2 579	1 254	1 325	10 120	4 756	5 364
45 - 49	21 807	10 445	11 362	7 439	3 568	3 871	2 976	1 461	1 515	11 392	5 416	5 976
50 - 54	22 618	10 911	11 707	8 132	3 770	4 362	2 888	1 527	1 361	11 598	5 614	5 984



**CUADRO 4.2 COSTA RICA: VOTOS RECIBIDOS PARA ALCALDÍAS POR ZONA Y SEXO SEGÚN PROVINCIA  
Y GRUPOS DE EDAD, ELECCIONES MUNICIPALES FEBRERO 2016**

PROVINCIA Y GRUPOS DE EDAD	TOTAL			URBANA			RURAL			MIXTA		
	TOTAL	HOMBRES	MUJERES	TOTAL	HOMBRES	MUJERES	TOTAL	HOMBRES	MUJERES	TOTAL	HOMBRES	MUJERES
55 - 59	19 556	9 626	9 930	7 231	3 411	3 820	2 281	1 178	1 103	10 044	5 037	5 007
60 - 64	14 822	7 362	7 460	5 540	2 589	2 951	1 771	984	787	7 511	3 789	3 722
65 - 69	11 124	5 661	5 463	4 198	2 009	2 189	1 366	764	602	5 560	2 888	2 672
70 - 74	7 958	4 130	3 828	3 011	1 439	1 572	983	566	417	3 964	2 125	1 839
75 - 79	5 349	2 760	2 589	1 987	953	1 034	721	410	311	2 641	1 397	1 244
80 - 84	2 918	1 524	1 394	1 063	527	536	350	208	142	1 505	789	716
85 Y MÁS	1 988	1 077	911	762	362	400	238	142	96	988	573	415
<b>CARTAGO</b>	<b>137 026</b>	<b>65 817</b>	<b>71 209</b>	<b>89 328</b>	<b>42 512</b>	<b>46 816</b>	<b>9 978</b>	<b>5 059</b>	<b>4 919</b>	<b>37 720</b>	<b>18 246</b>	<b>19 474</b>
18 AÑOS	2 258	1 057	1 201	1 469	666	803	189	99	90	600	292	308
19 AÑOS	2 979	1 419	1 560	1 920	898	1 022	222	118	104	837	403	434
20 - 24	14 540	6 887	7 653	9 273	4 401	4 872	1 234	607	627	4 033	1 879	2 154
25 - 29	15 298	7 280	8 018	9 894	4 738	5 156	1 200	582	618	4 204	1 960	2 244
30 - 34	14 459	6 760	7 699	9 607	4 534	5 073	1 006	477	529	3 846	1 749	2 097
35 - 39	13 705	6 359	7 346	9 191	4 261	4 930	925	464	461	3 589	1 634	1 955
40 - 44	12 694	5 915	6 779	8 259	3 860	4 399	1 016	476	540	3 419	1 579	1 840
45 - 49	13 181	6 220	6 961	8 430	3 987	4 443	991	483	508	3 760	1 750	2 010
50 - 54	13 379	6 488	6 891	8 672	4 096	4 576	918	483	435	3 789	1 909	1 880
55 - 59	11 158	5 415	5 743	7 285	3 494	3 791	723	378	345	3 150	1 543	1 607
60 - 64	8 402	4 081	4 321	5 620	2 635	2 985	547	287	260	2 235	1 159	1 076
65 - 69	5 976	3 057	2 919	3 960	1 974	1 986	398	217	181	1 618	866	752
70 - 74	4 179	2 275	1 904	2 724	1 422	1 302	276	176	100	1 179	677	502
75 - 79	2 572	1 368	1 204	1 621	825	796	188	113	75	763	430	333
80 - 84	1 399	764	635	872	451	421	89	57	32	438	256	182
85 Y MÁS	847	472	375	531	270	261	56	42	14	260	160	100
<b>HEREDIA</b>	<b>111 210</b>	<b>52 444</b>	<b>58 766</b>	<b>90 500</b>	<b>42 348</b>	<b>48 152</b>	<b>6 458</b>	<b>3 228</b>	<b>3 230</b>	<b>14 252</b>	<b>6 868</b>	<b>7 384</b>
18 AÑOS	1 755	818	937	1 384	661	723	122	50	72	249	107	142
19 AÑOS	2 206	1 076	1 130	1 694	837	857	157	72	85	355	167	188
20 - 24	9 956	4 730	5 226	7 736	3 734	4 002	722	326	396	1 498	670	828
25 - 29	10 779	5 153	5 626	8 576	4 128	4 448	711	329	382	1 492	696	796
30 - 34	11 517	5 347	6 170	9 236	4 317	4 919	720	326	394	1 561	704	857
35 - 39	11 056	5 180	5 876	9 077	4 218	4 859	582	274	308	1 397	688	709
40 - 44	10 041	4 685	5 356	8 071	3 780	4 291	632	297	335	1 338	608	730
45 - 49	10 541	4 978	5 563	8 562	4 034	4 528	611	306	305	1 368	638	730
50 - 54	11 147	5 235	5 912	9 122	4 218	4 904	595	304	291	1 430	713	717
55 - 59	9 973	4 657	5 316	8 290	3 790	4 500	504	262	242	1 179	605	574
60 - 64	8 034	3 763	4 271	6 747	3 057	3 690	391	246	145	896	460	436
65 - 69	5 685	2 671	3 014	4 781	2 185	2 596	311	176	135	593	310	283
70 - 74	3 864	1 866	1 998	3 292	1 535	1 757	189	124	65	383	207	176
75 - 79	2 364	1 156	1 208	1 986	938	1 048	129	82	47	249	136	113
80 - 84	1 356	646	710	1 139	514	625	56	35	21	161	97	64
85 Y MÁS	936	483	453	807	402	405	26	19	7	103	62	41

**CUADRO 4.2 COSTA RICA: VOTOS RECIBIDOS PARA ALCALDÍAS POR ZONA Y SEXO SEGÚN PROVINCIA  
Y GRUPOS DE EDAD, ELECCIONES MUNICIPALES FEBRERO 2016**

PROVINCIA Y GRUPOS DE EDAD	TOTAL			URBANA			RURAL			MIXTA		
	TOTAL	HOMBRES	MUJERES	TOTAL	HOMBRES	MUJERES	TOTAL	HOMBRES	MUJERES	TOTAL	HOMBRES	MUJERES
<b>GUANACASTE</b>	<b>101 837</b>	<b>48 554</b>	<b>53 283</b>	<b>22 574</b>	<b>10 527</b>	<b>12 047</b>	<b>17 234</b>	<b>8 702</b>	<b>8 532</b>	<b>62 029</b>	<b>29 325</b>	<b>32 704</b>
18 AÑOS	1 665	759	906	409	184	225	277	135	142	979	440	539
19 AÑOS	2 160	1 009	1 151	514	221	293	376	194	182	1 270	594	676
20 - 24	10 210	4 679	5 531	2 085	964	1 121	1 757	853	904	6 368	2 862	3 506
25 - 29	10 255	4 646	5 609	2 340	1 060	1 280	1 687	821	866	6 228	2 765	3 463
30 - 34	10 228	4 640	5 588	2 484	1 117	1 367	1 533	730	803	6 211	2 793	3 418
35 - 39	9 606	4 295	5 311	2 321	1 042	1 279	1 500	666	834	5 785	2 587	3 198
40 - 44	8 976	4 126	4 850	1 958	872	1 086	1 617	731	886	5 401	2 523	2 878
45 - 49	9 494	4 526	4 968	2 007	962	1 045	1 754	892	862	5 733	2 672	3 061
50 - 54	9 740	4 802	4 938	2 095	980	1 115	1 652	884	768	5 993	2 938	3 055
55 - 59	8 523	4 189	4 334	2 001	986	1 015	1 379	715	664	5 143	2 488	2 655
60 - 64	6 763	3 394	3 369	1 515	709	806	1 076	591	485	4 172	2 094	2 078
65 - 69	5 150	2 605	2 545	1 056	523	533	928	497	431	3 166	1 585	1 581
70 - 74	3 692	1 967	1 725	724	363	361	696	401	295	2 272	1 203	1 069
75 - 79	2 679	1 438	1 241	528	264	264	493	296	197	1 658	878	780
80 - 84	1 524	838	686	315	164	151	274	162	112	935	512	423
85 Y MÁS	1 172	641	531	222	116	106	235	134	101	715	391	324
<b>PUNTARENAS</b>	<b>115 993</b>	<b>57 035</b>	<b>58 958</b>	<b>30 710</b>	<b>14 469</b>	<b>16 241</b>	<b>20 494</b>	<b>10 618</b>	<b>9 876</b>	<b>64 789</b>	<b>31 948</b>	<b>32 841</b>
18 AÑOS	1 991	940	1 051	503	227	276	346	171	175	1 142	542	600
19 AÑOS	2 536	1 216	1 320	655	296	359	470	234	236	1 411	686	725
20 - 24	11 766	5 561	6 205	3 147	1 487	1 660	2 080	972	1 108	6 539	3 102	3 437
25 - 29	12 122	5 473	6 649	3 093	1 424	1 669	2 149	1 005	1 144	6 880	3 044	3 836
30 - 34	12 397	5 646	6 751	3 393	1 612	1 781	2 140	988	1 152	6 864	3 046	3 818
35 - 39	11 367	5 216	6 151	3 064	1 382	1 682	1 979	951	1 028	6 324	2 883	3 441
40 - 44	10 683	5 092	5 591	2 686	1 265	1 421	1 988	977	1 011	6 009	2 850	3 159
45 - 49	11 160	5 512	5 648	2 717	1 295	1 422	2 067	1 125	942	6 376	3 092	3 284
50 - 54	10 915	5 538	5 377	2 911	1 350	1 561	1 885	1 000	885	6 119	3 188	2 931
55 - 59	9 391	4 807	4 584	2 595	1 193	1 402	1 615	906	709	5 181	2 708	2 473
60 - 64	7 425	3 951	3 474	2 060	1 001	1 059	1 237	719	518	4 128	2 231	1 897
65 - 69	5 425	3 004	2 421	1 527	772	755	932	546	386	2 966	1 686	1 280
70 - 74	3 807	2 135	1 672	1 035	479	556	712	438	274	2 060	1 218	842
75 - 79	2 642	1 555	1 087	712	372	340	458	298	160	1 472	885	587
80 - 84	1 419	831	588	352	181	171	277	172	105	790	478	312
85 Y MÁS	947	558	389	260	133	127	159	116	43	528	309	219

**CUADRO 4.2 COSTA RICA: VOTOS RECIBIDOS PARA ALCALDÍAS POR ZONA Y SEXO SEGÚN PROVINCIA  
Y GRUPOS DE EDAD, ELECCIONES MUNICIPALES FEBRERO 2016**

PROVINCIA Y GRUPOS DE EDAD	TOTAL			URBANA			RURAL			MIXTA		
	TOTAL	HOMBRES	MUJERES	TOTAL	HOMBRES	MUJERES	TOTAL	HOMBRES	MUJERES	TOTAL	HOMBRES	MUJERES
<b>LIMÓN</b>	<b>100 101</b>	<b>48 226</b>	<b>51 875</b>	<b>26 469</b>	<b>12 181</b>	<b>14 288</b>	<b>14 528</b>	<b>7 141</b>	<b>7 387</b>	<b>59 104</b>	<b>28 904</b>	<b>30 200</b>
18 AÑOS	1 955	926	1 029	430	193	237	300	145	155	1 225	588	637
19 AÑOS	2 625	1 254	1 371	590	292	298	428	188	240	1 607	774	833
20 - 24	11 599	5 325	6 274	2 635	1 205	1 430	2 038	935	1 103	6 926	3 185	3 741
25 - 29	11 348	5 049	6 299	2 833	1 216	1 617	1 885	841	1 044	6 630	2 992	3 638
30 - 34	11 107	4 828	6 279	2 736	1 161	1 575	1 717	715	1 002	6 654	2 952	3 702
35 - 39	9 866	4 280	5 586	2 470	1 020	1 450	1 486	673	813	5 910	2 587	3 323
40 - 44	9 335	4 429	4 906	2 388	1 076	1 312	1 387	697	690	5 560	2 656	2 904
45 - 49	9 331	4 505	4 826	2 457	1 105	1 352	1 353	701	652	5 521	2 699	2 822
50 - 54	8 938	4 457	4 481	2 594	1 221	1 373	1 095	599	496	5 249	2 637	2 612
55 - 59	7 618	3 909	3 709	2 349	1 138	1 211	892	482	410	4 377	2 289	2 088
60 - 64	6 109	3 255	2 854	1 886	918	968	659	373	286	3 564	1 964	1 600
65 - 69	4 346	2 483	1 863	1 408	746	662	469	265	204	2 469	1 472	997
70 - 74	2 715	1 565	1 150	777	388	389	362	217	145	1 576	960	616
75 - 79	1 703	1 029	674	515	300	215	249	165	84	939	564	375
80 - 84	914	562	352	254	128	126	133	91	42	527	343	184
85 Y MÁS	592	370	222	147	74	73	75	54	21	370	242	128

**GRÁFICO 4.3**  
**COSTA RICA: PARTICIPACIÓN POR ZONA, SEGÚN EDAD**  
**ELECCIONES MUNICIPALES FEBRERO 2016**

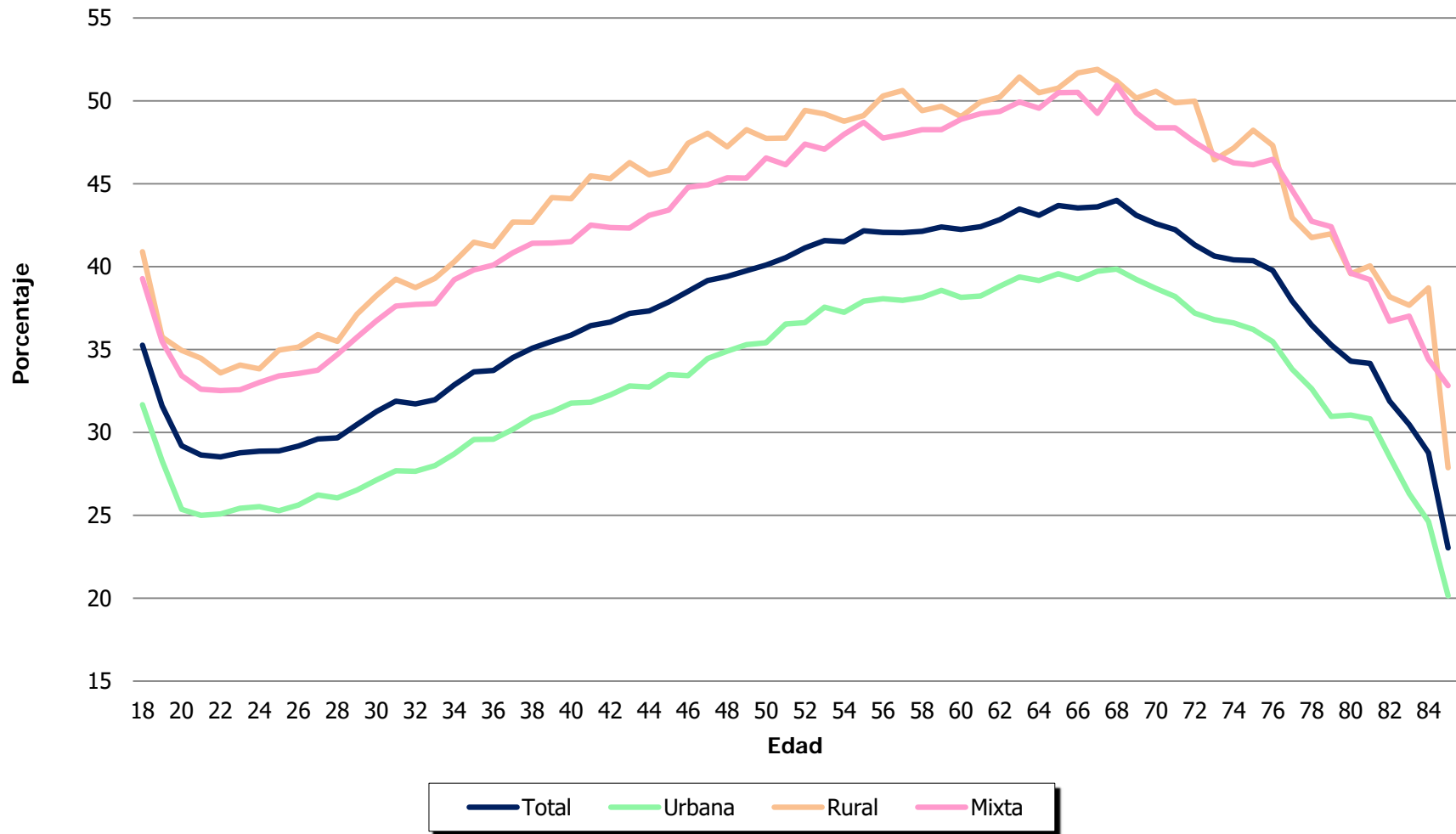

FUENTE: Tribunal Supremo de Elecciones.

**GRÁFICO 4.4**  
**COSTA RICA: ABSTENCIONISMO POR ZONA, SEGÚN EDAD**  
**ELECCIONES MUNICIPALES FEBRERO 2016**

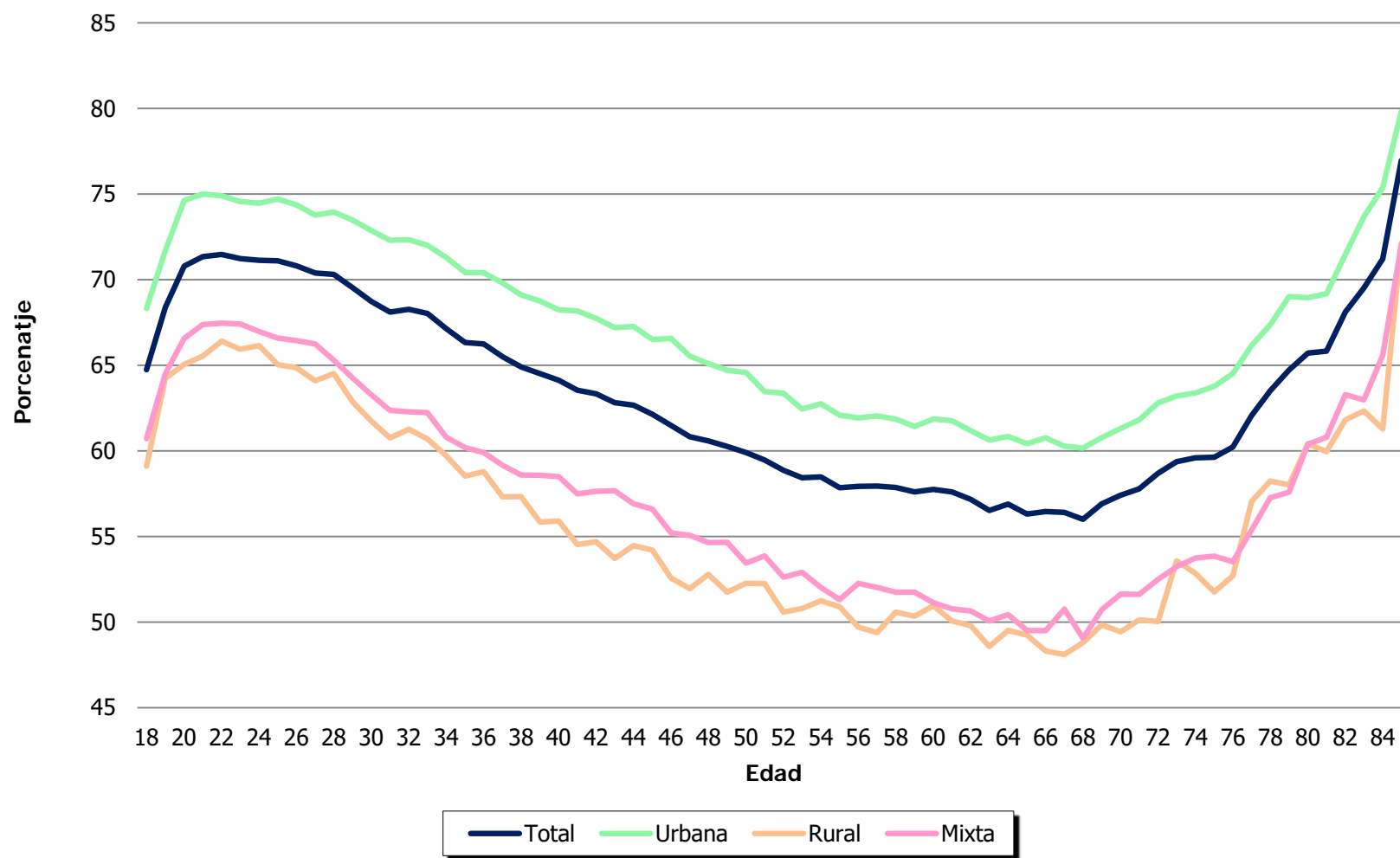

FUENTE: Tribunal Supremo de Elecciones.

**CUADRO 4.3 COSTA RICA: ABSTENCIONISMO PARA ALCALDÍAS POR ZONA Y SEXO SEGÚN PROVINCIA  
Y GRUPOS DE EDAD, ELECCIONES MUNICIPALES FEBRERO 2016**

PROVINCIA Y GRUPOS DE EDAD	TOTAL			URBANA			RURAL			MIXTA		
	TOTAL	HOMBRES	MUJERES	TOTAL	HOMBRES	MUJERES	TOTAL	HOMBRES	MUJERES	TOTAL	HOMBRES	MUJERES
<b>COSTA RICA</b>	<b>2 052 808</b>	<b>1 046 205</b>	<b>1 006 603</b>	<b>1 294 311</b>	<b>645 714</b>	<b>648 597</b>	<b>193 020</b>	<b>102 842</b>	<b>90 178</b>	<b>565 477</b>	<b>297 649</b>	<b>267 828</b>
18 AÑOS	34 461	17 941	16 520	20 126	10 414	9 712	3 735	1 977	1 758	10 600	5 550	5 050
19 AÑOS	52 150	27 481	24 669	29 770	15 520	14 250	6 127	3 305	2 822	16 253	8 656	7 597
20 - 24	275 364	144 989	130 375	160 613	83 750	76 863	30 626	16 311	14 315	84 125	44 928	39 197
25 - 29	278 876	147 110	131 766	170 741	89 033	81 708	27 667	14 905	12 762	80 468	43 172	37 296
30 - 34	249 037	131 294	117 743	158 754	82 564	76 190	22 270	12 141	10 129	68 013	36 589	31 424
35 - 39	206 372	108 323	98 049	134 573	69 931	64 642	17 573	9 477	8 096	54 226	28 915	25 311
40 - 44	171 202	89 165	82 037	108 611	55 955	52 656	15 720	8 401	7 319	46 871	24 809	22 062
45 - 49	166 017	85 269	80 748	104 395	52 675	51 720	15 765	8 416	7 349	45 857	24 178	21 679
50 - 54	157 237	79 782	77 455	101 284	50 170	51 114	14 019	7 468	6 551	41 934	22 144	19 790
55 - 59	131 532	65 646	65 886	86 521	41 876	44 645	10 988	5 883	5 105	34 023	17 887	16 136
60 - 64	101 172	49 141	52 031	67 751	31 657	36 094	8 282	4 466	3 816	25 139	13 018	12 121
65 - 69	72 030	33 587	38 443	48 271	21 591	26 680	6 012	3 042	2 970	17 747	8 954	8 793
70 - 74	54 131	24 229	29 902	35 727	15 252	20 475	4 709	2 349	2 360	13 695	6 628	7 067
75 - 79	41 042	17 835	23 207	26 728	10 898	15 830	3 929	1 962	1 967	10 385	4 975	5 410
80 - 84	29 993	12 237	17 756	19 432	7 366	12 066	2 696	1 317	1 379	7 865	3 554	4 311
85 Y MÁS	32 192	12 176	20 016	21 014	7 062	13 952	2 902	1 422	1 480	8 276	3 692	4 584
<b>SAN JOSÉ</b>	<b>759 118</b>	<b>375 670</b>	<b>383 448</b>	<b>645 246</b>	<b>317 174</b>	<b>328 072</b>	<b>64 701</b>	<b>33 856</b>	<b>30 845</b>	<b>49 171</b>	<b>24 640</b>	<b>24 531</b>
18 AÑOS	11 403	5 898	5 505	9 482	4 895	4 587	1 077	579	498	844	424	420
19 AÑOS	17 148	8 825	8 323	14 031	7 209	6 822	1 833	955	878	1 284	661	623
20 - 24	93 259	48 314	44 945	76 571	39 621	36 950	9 684	5 089	4 595	7 004	3 604	3 400
25 - 29	98 850	51 027	47 823	82 639	42 571	40 068	9 208	4 869	4 339	7 003	3 587	3 416
30 - 34	91 369	47 382	43 987	78 104	40 356	37 748	7 326	3 957	3 369	5 939	3 069	2 870
35 - 39	76 737	39 755	36 982	66 308	34 290	32 018	5 805	3 124	2 681	4 624	2 341	2 283
40 - 44	62 098	31 838	30 260	53 054	27 125	25 929	5 146	2 715	2 431	3 898	1 998	1 900
45 - 49	60 890	30 612	30 278	51 337	25 650	25 687	5 485	2 909	2 576	4 068	2 053	2 015
50 - 54	60 033	29 689	30 344	51 245	25 157	26 088	5 045	2 641	2 404	3 743	1 891	1 852
55 - 59	51 755	24 824	26 931	44 741	21 238	23 503	3 887	2 015	1 872	3 127	1 571	1 556
60 - 64	41 073	19 004	22 069	35 941	16 459	19 482	2 890	1 502	1 388	2 242	1 043	1 199
65 - 69	29 986	13 294	16 692	26 247	11 516	14 731	2 182	1 047	1 135	1 557	731	826
70 - 74	22 133	9 429	12 704	19 150	8 036	11 114	1 695	833	862	1 288	560	728
75 - 79	16 644	6 687	9 957	14 264	5 583	8 681	1 412	667	745	968	437	531
80 - 84	12 270	4 596	7 674	10 525	3 823	6 702	956	456	500	789	317	472
85 Y MÁS	13 470	4 496	8 974	11 607	3 645	7 962	1 070	498	572	793	353	440
<b>ALAJUELA</b>	<b>374 409</b>	<b>193 705</b>	<b>180 704</b>	<b>165 392</b>	<b>84 477</b>	<b>80 915</b>	<b>34 598</b>	<b>18 792</b>	<b>15 806</b>	<b>174 419</b>	<b>90 436</b>	<b>83 983</b>
18 AÑOS	6 813	3 580	3 233	2 698	1 406	1 292	754	405	349	3 361	1 769	1 592
19 AÑOS	10 046	5 368	4 678	3 789	2 026	1 763	1 258	682	576	4 999	2 660	2 339
20 - 24	52 408	27 918	24 490	20 753	11 029	9 724	5 744	3 118	2 626	25 911	13 771	12 140
25 - 29	53 253	28 760	24 493	22 784	12 271	10 513	5 158	2 898	2 260	25 311	13 591	11 720
30 - 34	45 206	24 097	21 109	20 524	10 916	9 608	3 944	2 232	1 712	20 738	10 949	9 789
35 - 39	36 421	19 426	16 995	16 949	9 034	7 915	3 080	1 699	1 381	16 392	8 693	7 699
40 - 44	30 294	15 727	14 567	13 834	7 257	6 577	2 741	1 422	1 319	13 719	7 048	6 671
45 - 49	30 083	15 499	14 584	13 348	6 843	6 505	2 695	1 456	1 239	14 040	7 200	6 840

**CUADRO 4.3 COSTA RICA: ABSTENCIONISMO PARA ALCALDÍAS POR ZONA Y SEXO SEGÚN PROVINCIA  
Y GRUPOS DE EDAD, ELECCIONES MUNICIPALES FEBRERO 2016**

PROVINCIA Y GRUPOS DE EDAD	TOTAL			URBANA			RURAL			MIXTA		
	TOTAL	HOMBRES	MUJERES	TOTAL	HOMBRES	MUJERES	TOTAL	HOMBRES	MUJERES	TOTAL	HOMBRES	MUJERES
50 - 54	28 743	14 631	14 112	13 016	6 497	6 519	2 404	1 283	1 121	13 323	6 851	6 472
55 - 59	23 377	11 869	11 508	10 878	5 376	5 502	1 910	1 043	867	10 589	5 450	5 139
60 - 64	17 299	8 639	8 660	8 041	3 846	4 195	1 452	822	630	7 806	3 971	3 835
65 - 69	12 303	5 857	6 446	5 671	2 569	3 102	1 049	561	488	5 583	2 727	2 856
70 - 74	9 724	4 485	5 239	4 554	1 999	2 555	760	382	378	4 410	2 104	2 306
75 - 79	7 404	3 299	4 105	3 483	1 469	2 014	672	335	337	3 249	1 495	1 754
80 - 84	5 333	2 272	3 061	2 447	976	1 471	463	230	233	2 423	1 066	1 357
85 Y MÁS	5 702	2 278	3 424	2 623	963	1 660	514	224	290	2 565	1 091	1 474
<b>CARTAGO</b>	<b>237 164</b>	<b>120 481</b>	<b>116 683</b>	<b>171 047</b>	<b>86 127</b>	<b>84 920</b>	<b>15 545</b>	<b>8 061</b>	<b>7 484</b>	<b>50 572</b>	<b>26 293</b>	<b>24 279</b>
18 AÑOS	3 967	2 105	1 862	2 879	1 529	1 350	284	144	140	804	432	372
19 AÑOS	5 873	3 161	2 712	4 257	2 269	1 988	471	252	219	1 145	640	505
20 - 24	31 422	16 625	14 797	22 563	11 863	10 700	2 289	1 241	1 048	6 570	3 521	3 049
25 - 29	32 473	17 137	15 336	23 330	12 314	11 016	2 119	1 058	1 061	7 024	3 765	3 259
30 - 34	27 915	14 687	13 228	20 712	10 733	9 979	1 660	875	785	5 543	3 079	2 464
35 - 39	23 812	12 385	11 427	17 818	9 235	8 583	1 426	764	662	4 568	2 386	2 182
40 - 44	20 383	10 449	9 934	14 696	7 517	7 179	1 384	730	654	4 303	2 202	2 101
45 - 49	20 063	10 188	9 875	14 279	7 225	7 054	1 389	691	698	4 395	2 272	2 123
50 - 54	18 393	9 303	9 090	13 287	6 631	6 656	1 169	603	566	3 937	2 069	1 868
55 - 59	15 217	7 535	7 682	10 910	5 301	5 609	960	501	459	3 347	1 733	1 614
60 - 64	11 440	5 474	5 966	8 288	3 872	4 416	698	385	313	2 454	1 217	1 237
65 - 69	7 940	3 582	4 358	5 645	2 517	3 128	485	232	253	1 810	833	977
70 - 74	6 373	2 828	3 545	4 406	1 926	2 480	402	185	217	1 565	717	848
75 - 79	4 903	2 175	2 728	3 302	1 429	1 873	373	172	201	1 228	574	654
80 - 84	3 482	1 456	2 026	2 306	900	1 406	212	110	102	964	446	518
85 Y MÁS	3 508	1 391	2 117	2 369	866	1 503	224	118	106	915	407	508
<b>HEREDIA</b>	<b>208 464</b>	<b>104 718</b>	<b>103 746</b>	<b>173 118</b>	<b>86 043</b>	<b>87 075</b>	<b>9 607</b>	<b>5 113</b>	<b>4 494</b>	<b>25 739</b>	<b>13 562</b>	<b>12 177</b>
18 AÑOS	3 390	1 722	1 668	2 619	1 323	1 296	210	107	103	561	292	269
19 AÑOS	5 058	2 632	2 426	3 888	2 016	1 872	322	177	145	848	439	409
20 - 24	26 697	13 981	12 716	21 120	10 982	10 138	1 596	876	720	3 981	2 123	1 858
25 - 29	27 535	14 332	13 203	22 602	11 704	10 898	1 364	733	631	3 569	1 895	1 674
30 - 34	26 050	13 455	12 595	21 904	11 276	10 628	1 134	589	545	3 012	1 590	1 422
35 - 39	22 402	11 536	10 866	19 000	9 787	9 213	810	416	394	2 592	1 333	1 259
40 - 44	18 278	9 456	8 822	15 280	7 890	7 390	797	420	377	2 201	1 146	1 055
45 - 49	16 944	8 497	8 447	14 192	7 037	7 155	760	385	375	1 992	1 075	917
50 - 54	16 045	8 012	8 033	13 394	6 590	6 804	705	362	343	1 946	1 060	886
55 - 59	13 376	6 587	6 789	11 311	5 497	5 814	552	297	255	1 513	793	720
60 - 64	10 360	4 970	5 390	8 797	4 104	4 693	416	230	186	1 147	636	511
65 - 69	7 296	3 396	3 900	6 179	2 789	3 390	319	187	132	798	420	378
70 - 74	5 162	2 273	2 889	4 382	1 878	2 504	223	115	108	557	280	277
75 - 79	3 918	1 656	2 262	3 339	1 355	1 984	166	97	69	413	204	209
80 - 84	2 855	1 128	1 727	2 434	925	1 509	112	56	56	309	147	162
85 Y MÁS	3 098	1 085	2 013	2 677	890	1 787	121	66	55	300	129	171

**CUADRO 4.3 COSTA RICA: ABSTENCIONISMO PARA ALCALDÍAS POR ZONA Y SEXO SEGÚN PROVINCIA  
Y GRUPOS DE EDAD, ELECCIONES MUNICIPALES FEBRERO 2016**

PROVINCIA Y GRUPOS DE EDAD	TOTAL			URBANA			RURAL			MIXTA		
	TOTAL	HOMBRES	MUJERES	TOTAL	HOMBRES	MUJERES	TOTAL	HOMBRES	MUJERES	TOTAL	HOMBRES	MUJERES
<b>GUANACASTE</b>	<b>129 265</b>	<b>68 223</b>	<b>61 042</b>	<b>40 989</b>	<b>21 112</b>	<b>19 877</b>	<b>17 199</b>	<b>9 104</b>	<b>8 095</b>	<b>71 077</b>	<b>38 007</b>	<b>33 070</b>
18 AÑOS	2 337	1 221	1 116	802	419	383	311	165	146	1 224	637	587
19 AÑOS	3 823	2 068	1 755	1 272	681	591	523	279	244	2 028	1 108	920
20 - 24	19 049	10 193	8 856	6 135	3 248	2 887	2 671	1 378	1 293	10 243	5 567	4 676
25 - 29	18 157	9 800	8 357	6 029	3 186	2 843	2 398	1 286	1 112	9 730	5 328	4 402
30 - 34	16 116	8 789	7 327	5 383	2 866	2 517	1 904	1 023	881	8 829	4 900	3 929
35 - 39	13 261	7 114	6 147	4 511	2 380	2 131	1 569	847	722	7 181	3 887	3 294
40 - 44	10 782	5 831	4 951	3 374	1 773	1 601	1 425	785	640	5 983	3 273	2 710
45 - 49	10 093	5 421	4 672	3 118	1 609	1 509	1 379	760	619	5 596	3 052	2 544
50 - 54	9 058	4 818	4 240	2 792	1 409	1 383	1 185	666	519	5 081	2 743	2 338
55 - 59	7 380	3 879	3 501	2 305	1 175	1 130	962	516	446	4 113	2 188	1 925
60 - 64	5 617	2 887	2 730	1 735	858	877	780	404	376	3 102	1 625	1 477
65 - 69	4 035	1 969	2 066	1 157	540	617	553	261	292	2 325	1 168	1 157
70 - 74	2 954	1 329	1 625	822	327	495	435	215	220	1 697	787	910
75 - 79	2 387	1 114	1 273	583	251	332	410	199	211	1 394	664	730
80 - 84	1 898	830	1 068	466	197	269	308	132	176	1 124	501	623
85 Y MÁS	2 318	960	1 358	505	193	312	386	188	198	1 427	579	848
<b>PUNTARENAS</b>	<b>183 235</b>	<b>96 613</b>	<b>86 622</b>	<b>52 111</b>	<b>27 163</b>	<b>24 948</b>	<b>33 524</b>	<b>18 015</b>	<b>15 509</b>	<b>97 600</b>	<b>51 435</b>	<b>46 165</b>
18 AÑOS	3 357	1 753	1 604	870	444	426	683	373	310	1 804	936	868
19 AÑOS	5 241	2 775	2 466	1 328	710	618	1 058	577	481	2 855	1 488	1 367
20 - 24	27 166	14 321	12 845	6 949	3 671	3 278	5 481	2 886	2 595	14 736	7 764	6 972
25 - 29	25 570	13 674	11 896	6 906	3 668	3 238	4 788	2 613	2 175	13 876	7 393	6 483
30 - 34	22 760	12 214	10 546	6 407	3 472	2 935	4 046	2 197	1 849	12 307	6 545	5 762
35 - 39	18 125	9 572	8 553	5 435	2 858	2 577	3 098	1 631	1 467	9 592	5 083	4 509
40 - 44	15 448	8 308	7 140	4 469	2 370	2 099	2 726	1 490	1 236	8 253	4 448	3 805
45 - 49	14 898	7 952	6 946	4 264	2 326	1 938	2 730	1 459	1 271	7 904	4 167	3 737
50 - 54	13 341	7 056	6 285	4 015	2 125	1 890	2 373	1 271	1 102	6 953	3 660	3 293
55 - 59	10 922	5 741	5 181	3 377	1 726	1 651	1 843	1 017	826	5 702	2 998	2 704
60 - 64	8 114	4 180	3 934	2 563	1 283	1 280	1 371	712	659	4 180	2 185	1 995
65 - 69	5 771	2 952	2 819	1 829	900	929	994	518	476	2 948	1 534	1 414
70 - 74	4 417	2 153	2 264	1 370	607	763	855	448	407	2 192	1 098	1 094
75 - 79	3 271	1 636	1 635	962	420	542	619	346	273	1 690	870	820
80 - 84	2 427	1 126	1 301	703	303	400	445	239	206	1 279	584	695
85 Y MÁS	2 407	1 200	1 207	664	280	384	414	238	176	1 329	682	647



**CUADRO 4.3 COSTA RICA: ABSTENCIONISMO PARA ALCALDÍAS POR ZONA Y SEXO SEGÚN PROVINCIA  
Y GRUPOS DE EDAD, ELECCIONES MUNICIPALES FEBRERO 2016**

PROVINCIA Y GRUPOS DE EDAD	TOTAL			URBANA			RURAL			MIXTA		
	TOTAL	HOMBRES	MUJERES	TOTAL	HOMBRES	MUJERES	TOTAL	HOMBRES	MUJERES	TOTAL	HOMBRES	MUJERES
<b>LIMÓN</b>	<b>161 153</b>	<b>86 795</b>	<b>74 358</b>	<b>46 408</b>	<b>23 618</b>	<b>22 790</b>	<b>17 846</b>	<b>9 901</b>	<b>7 945</b>	<b>96 899</b>	<b>53 276</b>	<b>43 623</b>
18 AÑOS	3 194	1 662	1 532	776	398	378	416	204	212	2 002	1 060	942
19 AÑOS	4 961	2 652	2 309	1 205	609	596	662	383	279	3 094	1 660	1 434
20 - 24	25 363	13 637	11 726	6 522	3 336	3 186	3 161	1 723	1 438	15 680	8 578	7 102
25 - 29	23 038	12 380	10 658	6 451	3 319	3 132	2 632	1 448	1 184	13 955	7 613	6 342
30 - 34	19 621	10 670	8 951	5 720	2 945	2 775	2 256	1 268	988	11 645	6 457	5 188
35 - 39	15 614	8 535	7 079	4 552	2 347	2 205	1 785	996	789	9 277	5 192	4 085
40 - 44	13 919	7 556	6 363	3 904	2 023	1 881	1 501	839	662	8 514	4 694	3 820
45 - 49	13 046	7 100	5 946	3 857	1 985	1 872	1 327	756	571	7 862	4 359	3 503
50 - 54	11 624	6 273	5 351	3 535	1 761	1 774	1 138	642	496	6 951	3 870	3 081
55 - 59	9 505	5 211	4 294	2 999	1 563	1 436	874	494	380	5 632	3 154	2 478
60 - 64	7 269	3 987	3 282	2 386	1 235	1 151	675	411	264	4 208	2 341	1 867
65 - 69	4 699	2 537	2 162	1 543	760	783	430	236	194	2 726	1 541	1 185
70 - 74	3 368	1 732	1 636	1 043	479	564	339	171	168	1 986	1 082	904
75 - 79	2 515	1 268	1 247	795	391	404	277	146	131	1 443	731	712
80 - 84	1 728	829	899	551	242	309	200	94	106	977	493	484
85 Y MÁS	1 689	766	923	569	225	344	173	90	83	947	451	496

**CUADRO 4.4 COSTA RICA: PORCENTAJE DE PARTICIPACIÓN PARA ALCALDÍAS POR ZONA Y SEXO SEGÚN PROVINCIA  
Y GRUPOS DE EDAD, ELECCIONES MUNICIPALES FEBRERO 2016**

PROVINCIA Y GRUPOS DE EDAD	TOTAL			URBANA			RURAL			MIXTA		
	TOTAL	HOMBRES	MUJERES	TOTAL	HOMBRES	MUJERES	TOTAL	HOMBRES	MUJERES	TOTAL	HOMBRES	MUJERES
<b>COSTA RICA</b>	<b>35,4</b>	<b>34,0</b>	<b>36,9</b>	<b>31,5</b>	<b>30,1</b>	<b>32,8</b>	<b>42,2</b>	<b>40,9</b>	<b>43,7</b>	<b>40,7</b>	<b>38,7</b>	<b>42,8</b>
18 AÑOS	35,3	32,9	37,7	31,7	29,3	34,1	40,9	38,6	43,2	39,3	36,8	41,8
19 AÑOS	31,6	29,4	34,0	28,3	26,1	30,5	35,8	33,1	38,7	35,5	33,2	37,9
20 - 24	28,8	26,6	31,1	25,3	23,6	27,0	34,2	31,5	37,0	32,8	30,0	35,8
25 - 29	29,6	27,1	32,1	25,9	24,1	27,8	35,7	32,9	38,7	34,2	30,7	37,9
30 - 34	31,9	29,1	34,8	27,8	25,7	30,0	39,1	35,2	43,2	37,8	33,9	41,7
35 - 39	34,5	31,7	37,3	30,3	28,0	32,6	42,4	38,6	46,3	40,7	37,1	44,3
40 - 44	36,7	34,2	39,2	32,3	30,0	34,5	45,4	42,7	48,2	42,4	39,4	45,4
45 - 49	39,0	37,2	40,7	34,3	32,8	35,8	47,3	46,0	48,8	44,8	42,2	47,4
50 - 54	41,0	39,7	42,2	36,7	35,1	38,1	48,6	48,3	48,8	47,0	45,4	48,7
55 - 59	42,2	41,4	42,9	38,1	37,0	39,1	49,8	49,7	49,9	48,2	47,1	49,4
60 - 64	42,8	42,9	42,6	38,7	38,3	39,0	50,2	51,0	49,1	49,4	49,3	49,4
65 - 69	43,6	45,5	41,8	39,5	40,8	38,4	51,2	54,1	47,8	50,1	51,6	48,6
70 - 74	41,5	45,0	38,3	37,6	40,3	35,4	48,9	53,4	43,6	47,5	51,0	43,8
75 - 79	38,1	42,5	34,3	34,0	37,9	31,0	44,7	49,5	38,9	44,6	48,2	40,9
80 - 84	32,2	37,7	27,8	28,5	33,1	25,4	38,9	44,3	32,7	37,6	43,1	32,1
85 Y MÁS	23,0	29,7	18,3	20,2	26,3	16,6	27,9	33,8	21,0	28,0	33,9	22,3
<b>SAN JOSÉ</b>	<b>30,3</b>	<b>29,2</b>	<b>31,3</b>	<b>28,4</b>	<b>27,2</b>	<b>29,5</b>	<b>39,7</b>	<b>38,8</b>	<b>40,7</b>	<b>39,0</b>	<b>37,6</b>	<b>40,3</b>
18 AÑOS	31,6	29,4	33,7	29,3	27,1	31,4	41,8	39,1	44,6	40,1	38,6	41,6
19 AÑOS	27,9	26,0	29,9	25,9	23,8	27,9	36,1	34,1	38,1	35,7	34,4	37,0
20 - 24	24,6	23,2	26,2	22,6	21,2	24,1	33,0	31,1	35,0	32,4	31,0	33,8
25 - 29	25,0	23,5	26,5	23,2	21,8	24,6	32,9	31,0	35,0	33,4	31,4	35,3
30 - 34	26,5	24,2	28,7	24,5	22,5	26,5	36,5	32,6	40,6	35,9	32,9	38,8
35 - 39	28,8	26,8	30,9	26,9	25,1	28,7	39,0	35,3	42,9	39,1	36,7	41,3
40 - 44	31,0	28,8	33,2	28,8	26,7	30,9	42,7	40,1	45,3	40,0	36,8	43,1
45 - 49	33,3	31,8	34,8	30,9	29,5	32,2	44,7	43,0	46,4	42,7	39,9	45,4
50 - 54	35,0	33,7	36,2	32,9	31,4	34,3	45,4	45,3	45,6	44,7	43,4	46,0
55 - 59	36,4	35,6	37,1	34,5	33,3	35,5	47,5	48,5	46,3	45,2	44,1	46,2
60 - 64	36,9	37,0	36,9	35,1	34,7	35,4	47,9	49,2	46,4	47,1	48,1	46,2
65 - 69	37,5	39,1	36,1	35,8	36,8	34,9	46,5	51,6	40,7	48,4	49,7	47,1
70 - 74	35,6	38,6	33,2	34,2	36,7	32,3	43,3	47,9	38,0	43,2	47,4	39,4
75 - 79	32,5	36,8	29,2	31,0	35,0	28,2	39,8	45,5	33,6	40,2	43,1	37,5
80 - 84	27,6	32,7	24,3	26,4	30,6	23,7	36,0	41,4	30,1	32,7	41,2	25,4
85 Y MÁS	19,0	25,5	15,3	18,2	24,2	15,1	23,7	30,6	16,4	23,9	30,9	17,1
<b>ALAJUELA</b>	<b>38,0</b>	<b>36,4</b>	<b>39,6</b>	<b>32,7</b>	<b>31,1</b>	<b>34,3</b>	<b>46,2</b>	<b>44,2</b>	<b>48,4</b>	<b>40,7</b>	<b>39,1</b>	<b>42,3</b>
18 AÑOS	36,3	33,7	39,0	31,0	28,4	33,6	43,4	40,4	46,6	38,4	35,9	41,0
19 AÑOS	33,0	30,5	35,7	28,1	25,4	31,1	36,5	32,8	40,4	35,5	33,4	37,7
20 - 24	30,3	28,0	32,8	25,5	23,7	27,4	36,5	32,8	40,5	32,4	30,1	34,8
25 - 29	31,3	28,5	34,4	26,3	23,9	28,8	38,4	35,0	42,3	33,8	30,7	37,1
30 - 34	34,8	32,3	37,5	29,0	26,9	31,2	43,1	39,5	47,1	38,1	35,5	40,8
35 - 39	37,5	34,7	40,4	31,7	29,3	34,2	47,1	41,8	52,4	40,6	38,0	43,3
40 - 44	39,3	37,1	41,6	33,4	31,0	35,9	48,5	46,9	50,1	42,5	40,3	44,6
45 - 49	42,0	40,3	43,8	35,8	34,3	37,3	52,5	50,1	55,0	44,8	42,9	46,6

**CUADRO 4.4 COSTA RICA: PORCENTAJE DE PARTICIPACIÓN PARA ALCALDÍAS POR ZONA Y SEXO SEGÚN PROVINCIA  
Y GRUPOS DE EDAD, ELECCIONES MUNICIPALES FEBRERO 2016**

PROVINCIA Y GRUPOS DE EDAD	TOTAL			URBANA			RURAL			MIXTA		
	TOTAL	HOMBRES	MUJERES	TOTAL	HOMBRES	MUJERES	TOTAL	HOMBRES	MUJERES	TOTAL	HOMBRES	MUJERES
50 - 54	44,0	42,7	45,3	38,5	36,7	40,1	54,6	54,3	54,8	46,5	45,0	48,0
55 - 59	45,6	44,8	46,3	39,9	38,8	41,0	54,4	53,0	56,0	48,7	48,0	49,3
60 - 64	46,1	46,0	46,3	40,8	40,2	41,3	54,9	54,5	55,5	49,0	48,8	49,3
65 - 69	47,5	49,1	45,9	42,5	43,9	41,4	56,6	57,7	55,2	49,9	51,4	48,3
70 - 74	45,0	47,9	42,2	39,8	41,9	38,1	56,4	59,7	52,5	47,3	50,2	44,4
75 - 79	41,9	45,6	38,7	36,3	39,3	33,9	51,8	55,0	48,0	44,8	48,3	41,5
80 - 84	35,4	40,1	31,3	30,3	35,1	26,7	43,1	47,5	37,9	38,3	42,5	34,5
85 Y MÁS	25,9	32,1	21,0	22,5	27,3	19,4	31,6	38,8	24,9	27,8	34,4	22,0
<b>CARTAGO</b>	<b>36,6</b>	<b>35,3</b>	<b>37,9</b>	<b>34,3</b>	<b>33,0</b>	<b>35,5</b>	<b>39,1</b>	<b>38,6</b>	<b>39,7</b>	<b>42,7</b>	<b>41,0</b>	<b>44,5</b>
18 AÑOS	36,3	33,4	39,2	33,8	30,3	37,3	40,0	40,7	39,1	42,7	40,3	45,3
19 AÑOS	33,7	31,0	36,5	31,1	28,4	34,0	32,0	31,9	32,2	42,2	38,6	46,2
20 - 24	31,6	29,3	34,1	29,1	27,1	31,3	35,0	32,8	37,4	38,0	34,8	41,4
25 - 29	32,0	29,8	34,3	29,8	27,8	31,9	36,2	35,5	36,8	37,4	34,2	40,8
30 - 34	34,1	31,5	36,8	31,7	29,7	33,7	37,7	35,3	40,3	41,0	36,2	46,0
35 - 39	36,5	33,9	39,1	34,0	31,6	36,5	39,3	37,8	41,1	44,0	40,6	47,3
40 - 44	38,4	36,1	40,6	36,0	33,9	38,0	42,3	39,5	45,2	44,3	41,8	46,7
45 - 49	39,6	37,9	41,3	37,1	35,6	38,6	41,6	41,1	42,1	46,1	43,5	48,6
50 - 54	42,1	41,1	43,1	39,5	38,2	40,7	44,0	44,5	43,5	49,0	48,0	50,2
55 - 59	42,3	41,8	42,8	40,0	39,7	40,3	43,0	43,0	42,9	48,5	47,1	49,9
60 - 64	42,3	42,7	42,0	40,4	40,5	40,3	43,9	42,7	45,4	47,7	48,8	46,5
65 - 69	42,9	46,0	40,1	41,2	44,0	38,8	45,1	48,3	41,7	47,2	51,0	43,5
70 - 74	39,6	44,6	34,9	38,2	42,5	34,4	40,7	48,8	31,5	43,0	48,6	37,2
75 - 79	34,4	38,6	30,6	32,9	36,6	29,8	33,5	39,6	27,2	38,3	42,8	33,7
80 - 84	28,7	34,4	23,9	27,4	33,4	23,0	29,6	34,1	23,9	31,2	36,5	26,0
85 Y MÁS	19,4	25,3	15,0	18,3	23,8	14,8	20,0	26,3	11,7	22,1	28,2	16,4
<b>HEREDIA</b>	<b>34,8</b>	<b>33,4</b>	<b>36,2</b>	<b>34,3</b>	<b>33,0</b>	<b>35,6</b>	<b>40,2</b>	<b>38,7</b>	<b>41,8</b>	<b>35,6</b>	<b>33,6</b>	<b>37,7</b>
18 AÑOS	34,1	32,2	36,0	34,6	33,3	35,8	36,7	31,8	41,1	30,7	26,8	34,5
19 AÑOS	30,4	29,0	31,8	30,3	29,3	31,4	32,8	28,9	37,0	29,5	27,6	31,5
20 - 24	27,2	25,3	29,1	26,8	25,4	28,3	31,1	27,1	35,5	27,3	24,0	30,8
25 - 29	28,1	26,4	29,9	27,5	26,1	29,0	34,3	31,0	37,7	29,5	26,9	32,2
30 - 34	30,7	28,4	32,9	29,7	27,7	31,6	38,8	35,6	42,0	34,1	30,7	37,6
35 - 39	33,0	31,0	35,1	32,3	30,1	34,5	41,8	39,7	43,9	35,0	34,0	36,0
40 - 44	35,5	33,1	37,8	34,6	32,4	36,7	44,2	41,4	47,1	37,8	34,7	40,9
45 - 49	38,4	36,9	39,7	37,6	36,4	38,8	44,6	44,3	44,9	40,7	37,2	44,3
50 - 54	41,0	39,5	42,4	40,5	39,0	41,9	45,8	45,6	45,9	42,4	40,2	44,7
55 - 59	42,7	41,4	43,9	42,3	40,8	43,6	47,7	46,9	48,7	43,8	43,3	44,4
60 - 64	43,7	43,1	44,2	43,4	42,7	44,0	48,5	51,7	43,8	43,9	42,0	46,0
65 - 69	43,8	44,0	43,6	43,6	43,9	43,4	49,4	48,5	50,6	42,6	42,5	42,8
70 - 74	42,8	45,1	40,9	42,9	45,0	41,2	45,9	51,9	37,6	40,7	42,5	38,9
75 - 79	37,6	41,1	34,8	37,3	40,9	34,6	43,7	45,8	40,5	37,6	40,0	35,1
80 - 84	32,2	36,4	29,1	31,9	35,7	29,3	33,3	38,5	27,3	34,3	39,8	28,3
85 Y MÁS	23,2	30,8	18,4	23,2	31,1	18,5	17,7	22,4	11,3	25,6	32,5	19,3

**CUADRO 4.4 COSTA RICA: PORCENTAJE DE PARTICIPACIÓN PARA ALCALDÍAS POR ZONA Y SEXO SEGÚN PROVINCIA Y GRUPOS DE EDAD, ELECCIONES MUNICIPALES FEBRERO 2016**

PROVINCIA Y GRUPOS DE EDAD	TOTAL			URBANA			RURAL			MIXTA		
	TOTAL	HOMBRES	MUJERES	TOTAL	HOMBRES	MUJERES	TOTAL	HOMBRES	MUJERES	TOTAL	HOMBRES	MUJERES
<b>GUANACASTE</b>	<b>44,1</b>	<b>41,6</b>	<b>46,6</b>	<b>35,5</b>	<b>33,3</b>	<b>37,7</b>	<b>50,1</b>	<b>48,9</b>	<b>51,3</b>	<b>46,6</b>	<b>43,6</b>	<b>49,7</b>
18 AÑOS	41,6	38,3	44,8	33,8	30,5	37,0	47,1	45,0	49,3	44,4	40,9	47,9
19 AÑOS	36,1	32,8	39,6	28,8	24,5	33,1	41,8	41,0	42,7	38,5	34,9	42,4
20 - 24	34,9	31,5	38,4	25,4	22,9	28,0	39,7	38,2	41,1	38,3	34,0	42,9
25 - 29	36,1	32,2	40,2	28,0	25,0	31,0	41,3	39,0	43,8	39,0	34,2	44,0
30 - 34	38,8	34,6	43,3	31,6	28,0	35,2	44,6	41,6	47,7	41,3	36,3	46,5
35 - 39	42,0	37,6	46,4	34,0	30,5	37,5	48,9	44,0	53,6	44,6	40,0	49,3
40 - 44	45,4	41,4	49,5	36,7	33,0	40,4	53,2	48,2	58,1	47,4	43,5	51,5
45 - 49	48,5	45,5	51,5	39,2	37,4	40,9	56,0	54,0	58,2	50,6	46,7	54,6
50 - 54	51,8	49,9	53,8	42,9	41,0	44,6	58,2	57,0	59,7	54,1	51,7	56,6
55 - 59	53,6	51,9	55,3	46,5	45,6	47,3	58,9	58,1	59,8	55,6	53,2	58,0
60 - 64	54,6	54,0	55,2	46,6	45,2	47,9	58,0	59,4	56,3	57,4	56,3	58,5
65 - 69	56,1	57,0	55,2	47,7	49,2	46,3	62,7	65,6	59,6	57,7	57,6	57,7
70 - 74	55,6	59,7	51,5	46,8	52,6	42,2	61,5	65,1	57,3	57,2	60,5	54,0
75 - 79	52,9	56,3	49,4	47,5	51,3	44,3	54,6	59,8	48,3	54,3	56,9	51,7
80 - 84	44,5	50,2	39,1	40,3	45,4	36,0	47,1	55,1	38,9	45,4	50,5	40,4
85 Y MÁS	33,6	40,0	28,1	30,5	37,5	25,4	37,8	41,6	33,8	33,4	40,3	27,6
<b>PUNTARENAS</b>	<b>38,8</b>	<b>37,1</b>	<b>40,5</b>	<b>37,1</b>	<b>34,8</b>	<b>39,4</b>	<b>37,9</b>	<b>37,1</b>	<b>38,9</b>	<b>39,9</b>	<b>38,3</b>	<b>41,6</b>
18 AÑOS	37,2	34,9	39,6	36,6	33,8	39,3	33,6	31,4	36,1	38,8	36,7	40,9
19 AÑOS	32,6	30,5	34,9	33,0	29,4	36,7	30,8	28,9	32,9	33,1	31,6	34,7
20 - 24	30,2	28,0	32,6	31,2	28,8	33,6	27,5	25,2	29,9	30,7	28,5	33,0
25 - 29	32,2	28,6	35,9	30,9	28,0	34,0	31,0	27,8	34,5	33,1	29,2	37,2
30 - 34	35,3	31,6	39,0	34,6	31,7	37,8	34,6	31,0	38,4	35,8	31,8	39,9
35 - 39	38,5	35,3	41,8	36,1	32,6	39,5	39,0	36,8	41,2	39,7	36,2	43,3
40 - 44	40,9	38,0	43,9	37,5	34,8	40,4	42,2	39,6	45,0	42,1	39,1	45,4
45 - 49	42,8	40,9	44,8	38,9	35,8	42,3	43,1	43,5	42,6	44,6	42,6	46,8
50 - 54	45,0	44,0	46,1	42,0	38,8	45,2	44,3	44,0	44,5	46,8	46,6	47,1
55 - 59	46,2	45,6	46,9	43,5	40,9	45,9	46,7	47,1	46,2	47,6	47,5	47,8
60 - 64	47,8	48,6	46,9	44,6	43,8	45,3	47,4	50,2	44,0	49,7	50,5	48,7
65 - 69	48,5	50,4	46,2	45,5	46,2	44,8	48,4	51,3	44,8	50,2	52,4	47,5
70 - 74	46,3	49,8	42,5	43,0	44,1	42,2	45,4	49,4	40,2	48,4	52,6	43,5
75 - 79	44,7	48,7	39,9	42,5	47,0	38,5	42,5	46,3	37,0	46,6	50,4	41,7
80 - 84	36,9	42,5	31,1	33,4	37,4	29,9	38,4	41,8	33,8	38,2	45,0	31,0
85 Y MÁS	28,2	31,7	24,4	28,1	32,2	24,9	27,7	32,8	19,6	28,4	31,2	25,3

**CUADRO 4.4 COSTA RICA: PORCENTAJE DE PARTICIPACIÓN PARA ALCALDÍAS POR ZONA Y SEXO SEGÚN PROVINCIA  
Y GRUPOS DE EDAD, ELECCIONES MUNICIPALES FEBRERO 2016**

PROVINCIA Y GRUPOS DE EDAD	TOTAL			URBANA			RURAL			MIXTA		
	TOTAL	HOMBRES	MUJERES	TOTAL	HOMBRES	MUJERES	TOTAL	HOMBRES	MUJERES	TOTAL	HOMBRES	MUJERES
<b>LIMÓN</b>	<b>38,3</b>	<b>35,7</b>	<b>41,1</b>	<b>36,3</b>	<b>34,0</b>	<b>38,5</b>	<b>44,9</b>	<b>41,9</b>	<b>48,2</b>	<b>37,9</b>	<b>35,2</b>	<b>40,9</b>
18 AÑOS	38,0	35,8	40,2	35,7	32,7	38,5	41,9	41,5	42,2	38,0	35,7	40,3
19 AÑOS	34,6	32,1	37,3	32,9	32,4	33,3	39,3	32,9	46,2	34,2	31,8	36,7
20 - 24	31,4	28,1	34,9	28,8	26,5	31,0	39,2	35,2	43,4	30,6	27,1	34,5
25 - 29	33,0	29,0	37,1	30,5	26,8	34,0	41,7	36,7	46,9	32,2	28,2	36,5
30 - 34	36,1	31,2	41,2	32,4	28,3	36,2	43,2	36,1	50,4	36,4	31,4	41,6
35 - 39	38,7	33,4	44,1	35,2	30,3	39,7	45,4	40,3	50,7	38,9	33,3	44,9
40 - 44	40,1	37,0	43,5	38,0	34,7	41,1	48,0	45,4	51,0	39,5	36,1	43,2
45 - 49	41,7	38,8	44,8	38,9	35,8	41,9	50,5	48,1	53,3	41,3	38,2	44,6
50 - 54	43,5	41,5	45,6	42,3	40,9	43,6	49,0	48,3	50,0	43,0	40,5	45,9
55 - 59	44,5	42,9	46,3	43,9	42,1	45,7	50,5	49,4	51,9	43,7	42,1	45,7
60 - 64	45,7	44,9	46,5	44,1	42,6	45,7	49,4	47,6	52,0	45,9	45,6	46,1
65 - 69	48,0	49,5	46,3	47,7	49,5	45,8	52,2	52,9	51,3	47,5	48,9	45,7
70 - 74	44,6	47,5	41,3	42,7	44,8	40,8	51,6	55,9	46,3	44,2	47,0	40,5
75 - 79	40,4	44,8	35,1	39,3	43,4	34,7	47,3	53,1	39,1	39,4	43,6	34,5
80 - 84	34,6	40,4	28,1	31,6	34,6	29,0	39,9	49,2	28,4	35,0	41,0	27,5
85 Y MÁS	26,0	32,6	19,4	20,5	24,7	17,5	30,2	37,5	20,2	28,1	34,9	20,5

**CUADRO 4.5 COSTA RICA: PORCENTAJE DE ABSTENCIONISMO PARA ALCALDÍAS POR ZONA Y SEXO SEGÚN PROVINCIA  
Y GRUPOS DE EDAD, ELECCIONES MUNICIPALES FEBRERO 2016**

PROVINCIA Y GRUPOS DE EDAD	TOTAL			URBANA			RURAL			MIXTA		
	TOTAL	HOMBRES	MUJERES	TOTAL	HOMBRES	MUJERES	TOTAL	HOMBRES	MUJERES	TOTAL	HOMBRES	MUJERES
<b>COSTA RICA</b>	<b>64,6</b>	<b>66,0</b>	<b>63,1</b>	<b>68,5</b>	<b>69,9</b>	<b>67,2</b>	<b>57,8</b>	<b>59,1</b>	<b>56,3</b>	<b>59,3</b>	<b>61,3</b>	<b>57,2</b>
18 AÑOS	64,7	67,1	62,3	68,3	70,7	65,9	59,1	61,4	56,8	60,7	63,2	58,2
19 AÑOS	68,4	70,6	66,0	71,7	73,9	69,5	64,2	66,9	61,3	64,5	66,8	62,1
20 - 24	71,2	73,4	68,9	74,7	76,4	73,0	65,8	68,5	63,0	67,2	70,0	64,2
25 - 29	70,4	72,9	67,9	74,1	75,9	72,2	64,3	67,1	61,3	65,8	69,3	62,1
30 - 34	68,1	70,9	65,2	72,2	74,3	70,0	60,9	64,8	56,8	62,2	66,1	58,3
35 - 39	65,5	68,3	62,7	69,7	72,0	67,4	57,6	61,4	53,7	59,3	62,9	55,7
40 - 44	63,3	65,8	60,8	67,7	70,0	65,5	54,6	57,3	51,8	57,6	60,6	54,6
45 - 49	61,0	62,8	59,3	65,7	67,2	64,2	52,7	54,0	51,2	55,2	57,8	52,6
50 - 54	59,0	60,3	57,8	63,3	64,9	61,9	51,4	51,7	51,2	53,0	54,6	51,3
55 - 59	57,8	58,6	57,1	61,9	63,0	60,9	50,2	50,3	50,1	51,8	52,9	50,6
60 - 64	57,2	57,1	57,4	61,3	61,7	61,0	49,8	49,0	50,9	50,6	50,7	50,6
65 - 69	56,4	54,5	58,2	60,5	59,2	61,6	48,8	45,9	52,2	49,9	48,4	51,4
70 - 74	58,5	55,0	61,7	62,4	59,7	64,6	51,1	46,6	56,4	52,5	49,0	56,2
75 - 79	61,9	57,5	65,7	66,0	62,1	69,0	55,3	50,5	61,1	55,4	51,8	59,1
80 - 84	67,8	62,3	72,2	71,5	66,9	74,6	61,1	55,7	67,3	62,4	56,9	67,9
85 Y MÁS	77,0	70,3	81,7	79,8	73,7	83,4	72,1	66,2	79,0	72,0	66,1	77,7
<b>SAN JOSÉ</b>	<b>69,7</b>	<b>70,8</b>	<b>68,7</b>	<b>71,6</b>	<b>72,8</b>	<b>70,5</b>	<b>60,3</b>	<b>61,2</b>	<b>59,3</b>	<b>61,0</b>	<b>62,4</b>	<b>59,7</b>
18 AÑOS	68,4	70,6	66,3	70,7	72,9	68,6	58,2	60,9	55,4	59,9	61,4	58,4
19 AÑOS	72,1	74,0	70,1	74,1	76,2	72,1	63,9	65,9	61,9	64,3	65,6	63,0
20 - 24	75,4	76,8	73,8	77,4	78,8	75,9	67,0	68,9	65,0	67,6	69,0	66,2
25 - 29	75,0	76,5	73,5	76,8	78,2	75,4	67,1	69,0	65,0	66,6	68,6	64,7
30 - 34	73,5	75,8	71,3	75,5	77,5	73,5	63,5	67,4	59,4	64,1	67,1	61,2
35 - 39	71,2	73,2	69,1	73,1	74,9	71,3	61,0	64,7	57,1	60,9	63,3	58,7
40 - 44	69,0	71,2	66,8	71,2	73,3	69,1	57,3	59,9	54,7	60,0	63,2	56,9
45 - 49	66,7	68,2	65,2	69,1	70,5	67,8	55,3	57,0	53,6	57,3	60,1	54,6
50 - 54	65,0	66,3	63,8	67,1	68,6	65,7	54,6	54,7	54,4	55,3	56,6	54,0
55 - 59	63,6	64,4	62,9	65,5	66,7	64,5	52,5	51,5	53,7	54,8	55,9	53,8
60 - 64	63,1	63,0	63,1	64,9	65,3	64,6	52,1	50,8	53,6	52,9	51,9	53,8
65 - 69	62,5	60,9	63,9	64,2	63,2	65,1	53,5	48,4	59,3	51,6	50,3	52,9
70 - 74	64,4	61,4	66,8	65,8	63,3	67,7	56,7	52,1	62,0	56,8	52,6	60,6
75 - 79	67,5	63,2	70,8	69,0	65,0	71,8	60,2	54,5	66,4	59,8	56,9	62,5
80 - 84	72,4	67,3	75,7	73,6	69,4	76,3	64,0	58,6	69,9	67,3	58,8	74,6
85 Y MÁS	81,0	74,5	84,7	81,8	75,8	84,9	76,3	69,4	83,6	76,1	69,1	82,9
<b>ALAJUELA</b>	<b>62,0</b>	<b>63,6</b>	<b>60,4</b>	<b>67,3</b>	<b>68,9</b>	<b>65,7</b>	<b>53,8</b>	<b>55,8</b>	<b>51,6</b>	<b>59,3</b>	<b>60,9</b>	<b>57,7</b>
18 AÑOS	63,7	66,3	61,0	69,0	71,6	66,4	56,6	59,6	53,4	61,6	64,1	59,0
19 AÑOS	67,0	69,5	64,3	71,9	74,6	68,9	63,5	67,2	59,6	64,5	66,6	62,3
20 - 24	69,7	72,0	67,2	74,5	76,3	72,6	63,5	67,2	59,5	67,6	69,9	65,2
25 - 29	68,7	71,5	65,6	73,7	76,1	71,2	61,6	65,0	57,7	66,2	69,3	62,9
30 - 34	65,2	67,7	62,5	71,0	73,1	68,8	56,9	60,5	52,9	61,9	64,5	59,2
35 - 39	62,5	65,3	59,6	68,3	70,7	65,8	52,9	58,2	47,6	59,4	62,0	56,7
40 - 44	60,7	62,9	58,4	66,6	69,0	64,1	51,5	53,1	49,9	57,5	59,7	55,4
45 - 49	58,0	59,7	56,2	64,2	65,7	62,7	47,5	49,9	45,0	55,2	57,1	53,4

**CUADRO 4.5 COSTA RICA: PORCENTAJE DE ABSTENCIONISMO PARA ALCALDÍAS POR ZONA Y SEXO SEGÚN PROVINCIA  
Y GRUPOS DE EDAD, ELECCIONES MUNICIPALES FEBRERO 2016**

PROVINCIA Y GRUPOS DE EDAD	TOTAL			URBANA			RURAL			MIXTA		
	TOTAL	HOMBRES	MUJERES	TOTAL	HOMBRES	MUJERES	TOTAL	HOMBRES	MUJERES	TOTAL	HOMBRES	MUJERES
50 - 54	56,0	57,3	54,7	61,5	63,3	59,9	45,4	45,7	45,2	53,5	55,0	52,0
55 - 59	54,4	55,2	53,7	60,1	61,2	59,0	45,6	47,0	44,0	51,3	52,0	50,7
60 - 64	53,9	54,0	53,7	59,2	59,8	58,7	45,1	45,5	44,5	51,0	51,2	50,7
65 - 69	52,5	50,9	54,1	57,5	56,1	58,6	43,4	42,3	44,8	50,1	48,6	51,7
70 - 74	55,0	52,1	57,8	60,2	58,1	61,9	43,6	40,3	47,5	52,7	49,8	55,6
75 - 79	58,1	54,4	61,3	63,7	60,7	66,1	48,2	45,0	52,0	55,2	51,7	58,5
80 - 84	64,6	59,9	68,7	69,7	64,9	73,3	56,9	52,5	62,1	61,7	57,5	65,5
85 Y MÁS	74,1	67,9	79,0	77,5	72,7	80,6	68,4	61,2	75,1	72,2	65,6	78,0
<b>CARTAGO</b>	<b>63,4</b>	<b>64,7</b>	<b>62,1</b>	<b>65,7</b>	<b>67,0</b>	<b>64,5</b>	<b>60,9</b>	<b>61,4</b>	<b>60,3</b>	<b>57,3</b>	<b>59,0</b>	<b>55,5</b>
18 AÑOS	63,7	66,6	60,8	66,2	69,7	62,7	60,0	59,3	60,9	57,3	59,7	54,7
19 AÑOS	66,3	69,0	63,5	68,9	71,6	66,0	68,0	68,1	67,8	57,8	61,4	53,8
20 - 24	68,4	70,7	65,9	70,9	72,9	68,7	65,0	67,2	62,6	62,0	65,2	58,6
25 - 29	68,0	70,2	65,7	70,2	72,2	68,1	63,8	64,5	63,2	62,6	65,8	59,2
30 - 34	65,9	68,5	63,2	68,3	70,3	66,3	62,3	64,7	59,7	59,0	63,8	54,0
35 - 39	63,5	66,1	60,9	66,0	68,4	63,5	60,7	62,2	58,9	56,0	59,4	52,7
40 - 44	61,6	63,9	59,4	64,0	66,1	62,0	57,7	60,5	54,8	55,7	58,2	53,3
45 - 49	60,4	62,1	58,7	62,9	64,4	61,4	58,4	58,9	57,9	53,9	56,5	51,4
50 - 54	57,9	58,9	56,9	60,5	61,8	59,3	56,0	55,5	56,5	51,0	52,0	49,8
55 - 59	57,7	58,2	57,2	60,0	60,3	59,7	57,0	57,0	57,1	51,5	52,9	50,1
60 - 64	57,7	57,3	58,0	59,6	59,5	59,7	56,1	57,3	54,6	52,3	51,2	53,5
65 - 69	57,1	54,0	59,9	58,8	56,0	61,2	54,9	51,7	58,3	52,8	49,0	56,5
70 - 74	60,4	55,4	65,1	61,8	57,5	65,6	59,3	51,2	68,5	57,0	51,4	62,8
75 - 79	65,6	61,4	69,4	67,1	63,4	70,2	66,5	60,4	72,8	61,7	57,2	66,3
80 - 84	71,3	65,6	76,1	72,6	66,6	77,0	70,4	65,9	76,1	68,8	63,5	74,0
85 Y MÁS	80,6	74,7	85,0	81,7	76,2	85,2	80,0	73,8	88,3	77,9	71,8	83,6
<b>HEREDIA</b>	<b>65,2</b>	<b>66,6</b>	<b>63,8</b>	<b>65,7</b>	<b>67,0</b>	<b>64,4</b>	<b>59,8</b>	<b>61,3</b>	<b>58,2</b>	<b>64,4</b>	<b>66,4</b>	<b>62,3</b>
18 AÑOS	65,9	67,8	64,0	65,4	66,7	64,2	63,3	68,2	58,9	69,3	73,2	65,5
19 AÑOS	69,6	71,0	68,2	69,7	70,7	68,6	67,2	71,1	63,0	70,5	72,4	68,5
20 - 24	72,8	74,7	70,9	73,2	74,6	71,7	68,9	72,9	64,5	72,7	76,0	69,2
25 - 29	71,9	73,6	70,1	72,5	73,9	71,0	65,7	69,0	62,3	70,5	73,1	67,8
30 - 34	69,3	71,6	67,1	70,3	72,3	68,4	61,2	64,4	58,0	65,9	69,3	62,4
35 - 39	67,0	69,0	64,9	67,7	69,9	65,5	58,2	60,3	56,1	65,0	66,0	64,0
40 - 44	64,5	66,9	62,2	65,4	67,6	63,3	55,8	58,6	52,9	62,2	65,3	59,1
45 - 49	61,6	63,1	60,3	62,4	63,6	61,2	55,4	55,7	55,1	59,3	62,8	55,7
50 - 54	59,0	60,5	57,6	59,5	61,0	58,1	54,2	54,4	54,1	57,6	59,8	55,3
55 - 59	57,3	58,6	56,1	57,7	59,2	56,4	52,3	53,1	51,3	56,2	56,7	55,6
60 - 64	56,3	56,9	55,8	56,6	57,3	56,0	51,5	48,3	56,2	56,1	58,0	54,0
65 - 69	56,2	56,0	56,4	56,4	56,1	56,6	50,6	51,5	49,4	57,4	57,5	57,2
70 - 74	57,2	54,9	59,1	57,1	55,0	58,8	54,1	48,1	62,4	59,3	57,5	61,1
75 - 79	62,4	58,9	65,2	62,7	59,1	65,4	56,3	54,2	59,5	62,4	60,0	64,9
80 - 84	67,8	63,6	70,9	68,1	64,3	70,7	66,7	61,5	72,7	65,7	60,2	71,7
85 Y MÁS	76,8	69,2	81,6	76,8	68,9	81,5	82,3	77,6	88,7	74,4	67,5	80,7

**CUADRO 4.5 COSTA RICA: PORCENTAJE DE ABSTENCIONISMO PARA ALCALDÍAS POR ZONA Y SEXO SEGÚN PROVINCIA  
Y GRUPOS DE EDAD, ELECCIONES MUNICIPALES FEBRERO 2016**

PROVINCIA Y GRUPOS DE EDAD	TOTAL			URBANA			RURAL			MIXTA		
	TOTAL	HOMBRES	MUJERES	TOTAL	HOMBRES	MUJERES	TOTAL	HOMBRES	MUJERES	TOTAL	HOMBRES	MUJERES
<b>GUANACASTE</b>	<b>55,9</b>	<b>58,4</b>	<b>53,4</b>	<b>64,5</b>	<b>66,7</b>	<b>62,3</b>	<b>49,9</b>	<b>51,1</b>	<b>48,7</b>	<b>53,4</b>	<b>56,4</b>	<b>50,3</b>
18 AÑOS	58,4	61,7	55,2	66,2	69,5	63,0	52,9	55,0	50,7	55,6	59,1	52,1
19 AÑOS	63,9	67,2	60,4	71,2	75,5	66,9	58,2	59,0	57,3	61,5	65,1	57,6
20 - 24	65,1	68,5	61,6	74,6	77,1	72,0	60,3	61,8	58,9	61,7	66,0	57,1
25 - 29	63,9	67,8	59,8	72,0	75,0	69,0	58,7	61,0	56,2	61,0	65,8	56,0
30 - 34	61,2	65,4	56,7	68,4	72,0	64,8	55,4	58,4	52,3	58,7	63,7	53,5
35 - 39	58,0	62,4	53,6	66,0	69,5	62,5	51,1	56,0	46,4	55,4	60,0	50,7
40 - 44	54,6	58,6	50,5	63,3	67,0	59,6	46,8	51,8	41,9	52,6	56,5	48,5
45 - 49	51,5	54,5	48,5	60,8	62,6	59,1	44,0	46,0	41,8	49,4	53,3	45,4
50 - 54	48,2	50,1	46,2	57,1	59,0	55,4	41,8	43,0	40,3	45,9	48,3	43,4
55 - 59	46,4	48,1	44,7	53,5	54,4	52,7	41,1	41,9	40,2	44,4	46,8	42,0
60 - 64	45,4	46,0	44,8	53,4	54,8	52,1	42,0	40,6	43,7	42,6	43,7	41,5
65 - 69	43,9	43,0	44,8	52,3	50,8	53,7	37,3	34,4	40,4	42,3	42,4	42,3
70 - 74	44,4	40,3	48,5	53,2	47,4	57,8	38,5	34,9	42,7	42,8	39,5	46,0
75 - 79	47,1	43,7	50,6	52,5	48,7	55,7	45,4	40,2	51,7	45,7	43,1	48,3
80 - 84	55,5	49,8	60,9	59,7	54,6	64,0	52,9	44,9	61,1	54,6	49,5	59,6
85 Y MÁS	66,4	60,0	71,9	69,5	62,5	74,6	62,2	58,4	66,2	66,6	59,7	72,4
<b>PUNTARENAS</b>	<b>61,2</b>	<b>62,9</b>	<b>59,5</b>	<b>62,9</b>	<b>65,2</b>	<b>60,6</b>	<b>62,1</b>	<b>62,9</b>	<b>61,1</b>	<b>60,1</b>	<b>61,7</b>	<b>58,4</b>
18 AÑOS	62,8	65,1	60,4	63,4	66,2	60,7	66,4	68,6	63,9	61,2	63,3	59,1
19 AÑOS	67,4	69,5	65,1	67,0	70,6	63,3	69,2	71,1	67,1	66,9	68,4	65,3
20 - 24	69,8	72,0	67,4	68,8	71,2	66,4	72,5	74,8	70,1	69,3	71,5	67,0
25 - 29	67,8	71,4	64,1	69,1	72,0	66,0	69,0	72,2	65,5	66,9	70,8	62,8
30 - 34	64,7	68,4	61,0	65,4	68,3	62,2	65,4	69,0	61,6	64,2	68,2	60,1
35 - 39	61,5	64,7	58,2	63,9	67,4	60,5	61,0	63,2	58,8	60,3	63,8	56,7
40 - 44	59,1	62,0	56,1	62,5	65,2	59,6	57,8	60,4	55,0	57,9	60,9	54,6
45 - 49	57,2	59,1	55,2	61,1	64,2	57,7	56,9	56,5	57,4	55,4	57,4	53,2
50 - 54	55,0	56,0	53,9	58,0	61,2	54,8	55,7	56,0	55,5	53,2	53,4	52,9
55 - 59	53,8	54,4	53,1	56,5	59,1	54,1	53,3	52,9	53,8	52,4	52,5	52,2
60 - 64	52,2	51,4	53,1	55,4	56,2	54,7	52,6	49,8	56,0	50,3	49,5	51,3
65 - 69	51,5	49,6	53,8	54,5	53,8	55,2	51,6	48,7	55,2	49,8	47,6	52,5
70 - 74	53,7	50,2	57,5	57,0	55,9	57,8	54,6	50,6	59,8	51,6	47,4	56,5
75 - 79	55,3	51,3	60,1	57,5	53,0	61,5	57,5	53,7	63,0	53,4	49,6	58,3
80 - 84	63,1	57,5	68,9	66,6	62,6	70,1	61,6	58,2	66,2	61,8	55,0	69,0
85 Y MÁS	71,8	68,3	75,6	71,9	67,8	75,1	72,3	67,2	80,4	71,6	68,8	74,7



**CUADRO 4.5 COSTA RICA: PORCENTAJE DE ABSTENCIONISMO PARA ALCALDÍAS POR ZONA Y SEXO SEGÚN PROVINCIA  
Y GRUPOS DE EDAD, ELECCIONES MUNICIPALES FEBRERO 2016**

PROVINCIA Y GRUPOS DE EDAD	TOTAL			URBANA			RURAL			MIXTA		
	TOTAL	HOMBRES	MUJERES	TOTAL	HOMBRES	MUJERES	TOTAL	HOMBRES	MUJERES	TOTAL	HOMBRES	MUJERES
<b>LIMÓN</b>	<b>61,7</b>	<b>64,3</b>	<b>58,9</b>	<b>63,7</b>	<b>66,0</b>	<b>61,5</b>	<b>55,1</b>	<b>58,1</b>	<b>51,8</b>	<b>62,1</b>	<b>64,8</b>	<b>59,1</b>
18 AÑOS	62,0	64,2	59,8	64,3	67,3	61,5	58,1	58,5	57,8	62,0	64,3	59,7
19 AÑOS	65,4	67,9	62,7	67,1	67,6	66,7	60,7	67,1	53,8	65,8	68,2	63,3
20 - 24	68,6	71,9	65,1	71,2	73,5	69,0	60,8	64,8	56,6	69,4	72,9	65,5
25 - 29	67,0	71,0	62,9	69,5	73,2	66,0	58,3	63,3	53,1	67,8	71,8	63,5
30 - 34	63,9	68,8	58,8	67,6	71,7	63,8	56,8	63,9	49,6	63,6	68,6	58,4
35 - 39	61,3	66,6	55,9	64,8	69,7	60,3	54,6	59,7	49,3	61,1	66,7	55,1
40 - 44	59,9	63,0	56,5	62,0	65,3	58,9	52,0	54,6	49,0	60,5	63,9	56,8
45 - 49	58,3	61,2	55,2	61,1	64,2	58,1	49,5	51,9	46,7	58,7	61,8	55,4
50 - 54	56,5	58,5	54,4	57,7	59,1	56,4	51,0	51,7	50,0	57,0	59,5	54,1
55 - 59	55,5	57,1	53,7	56,1	57,9	54,3	49,5	50,6	48,1	56,3	57,9	54,3
60 - 64	54,3	55,1	53,5	55,9	57,4	54,3	50,6	52,4	48,0	54,1	54,4	53,9
65 - 69	52,0	50,5	53,7	52,3	50,5	54,2	47,8	47,1	48,7	52,5	51,1	54,3
70 - 74	55,4	52,5	58,7	57,3	55,2	59,2	48,4	44,1	53,7	55,8	53,0	59,5
75 - 79	59,6	55,2	64,9	60,7	56,6	65,3	52,7	46,9	60,9	60,6	56,4	65,5
80 - 84	65,4	59,6	71,9	68,4	65,4	71,0	60,1	50,8	71,6	65,0	59,0	72,5
85 Y MÁS	74,0	67,4	80,6	79,5	75,3	82,5	69,8	62,5	79,8	71,9	65,1	79,5

**GRÁFICO 4.5**  
**COSTA RICA: VOTOS RECIBIDOS Y ABSTENCIONISMO POR SEXO, SEGÚN GRUPOS DE EDAD**  
**ELECCIONES MUNICIPALES FEBRERO 2016**

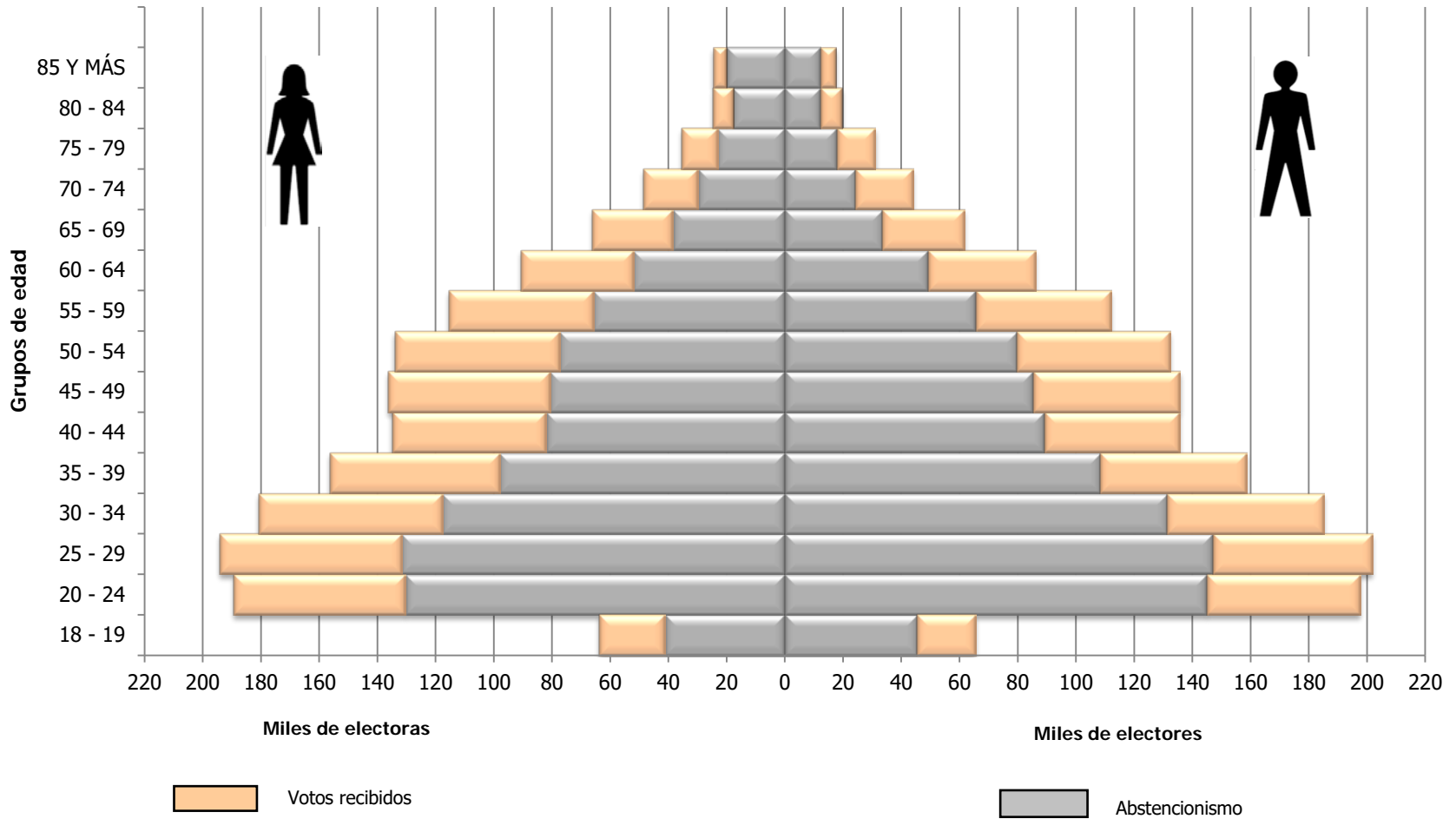

FUENTE: Tribunal Supremo de Elecciones

**GRÁFICO 4.6**  
**COSTA RICA: PORCENTAJE DE PARTICIPACIÓN POR ZONA, SEGÚN PROVINCIA**  
**ELECCIONES MUNICIPALES FEBRERO 2016**

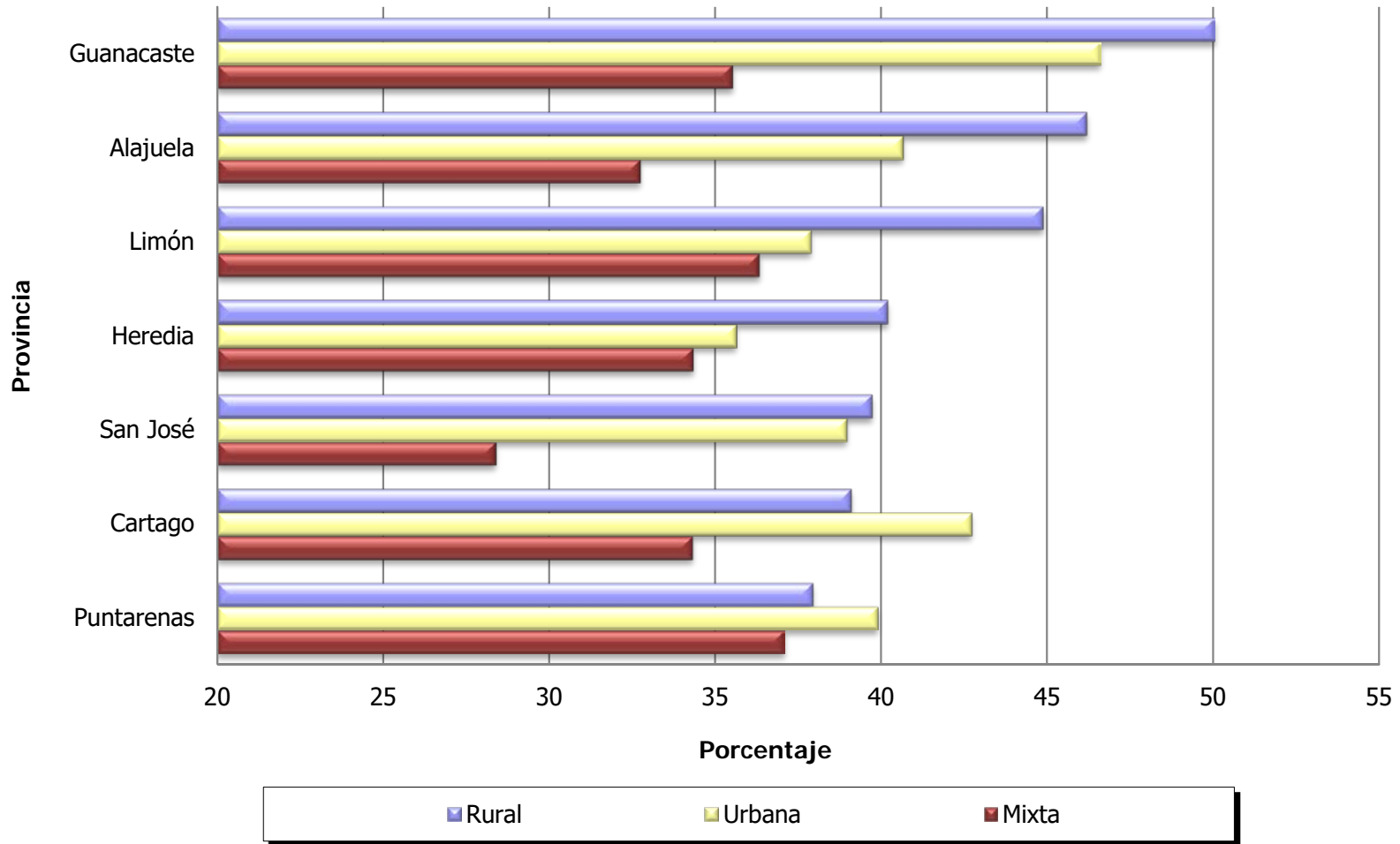

FUENTE: Tribunal Supremo de Elecciones.

**GRÁFICO 4.7**  
**COSTA RICA: PORCENTAJE DE ABSTENCIONISMO POR ZONA, SEGÚN PROVINCIA**  
**ELECCIONES MUNICIPALES FEBRERO 2016**

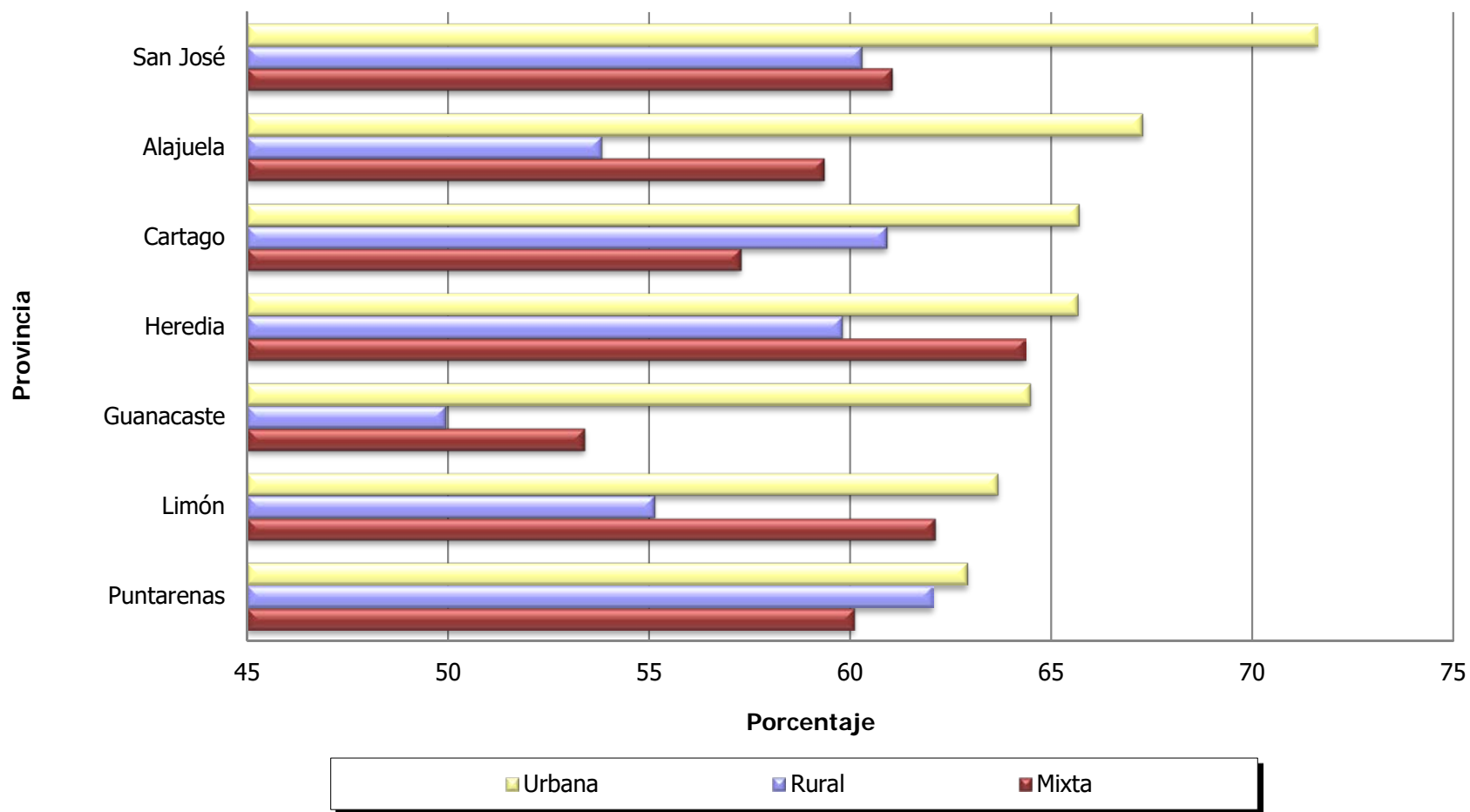

FUENTE: Tribunal Supremo de Elecciones.

# Capítulo V

**DISTRIBUCIÓN SEGÚN  
HOGARES DE ANCIANOS  
CENTROS PENITENCIARIOS  
ZONAS INDÍGENAS  
CENTROS DE SALUD MENTAL**

**CUADRO 5.1 COSTA RICA: JUNTAS RECEPTORAS Y ELECTORADO EN CENTROS PENITENCIARIOS, HOGARES DE ANCIANOS, ZONAS INDÍGENAS Y CENTROS DE SALUD MENTAL SEGÚN PROVINCIA, ELECCIONES MUNICIPALES 2016**

PROVINCIA	CENTROS PENITENCIARIOS		HOGARES DE ANCIANOS		ZONAS INDÍGENAS		CENTROS DE SALUD MENTAL	
	JUNTAS	ELECTORADO	JUNTAS	ELECTORADO	JUNTAS	ELECTORADO	JUNTAS	ELECTORADO
<b>COSTA RICA</b>	<b>35</b>	<b>9 788</b>	<b>50</b>	<b>2 374</b>	<b>86</b>	<b>32 672</b>	<b>3</b>	<b>292</b>
SAN JOSÉ	7	2 429	14	759	5	1 564	2	198
ALAJUELA	15	3 799	9	670	2	572	-	-
CARTAGO	4	590	2	163	10	2 600	1	94
HEREDIA	2	65	4	191	-	-	-	-
GUANACASTE	2	686	7	196	2	811	-	-
PUNTARENAS	1	617	9	268	41	13 632	-	-
LIMÓN	4	1 602	5	127	26	13 493	-	-

**CUADRO 5.2 COSTA RICA: ELECTORADO EN CENTROS PENITENCIARIOS, VOTOS RECIBIDOS Y ABSTENCIONISMO POR SEXO  
SEGÚN PROVINCIA Y DISTRITO ELECTORAL, ELECCIONES MUNICIPALES FEBRERO 2016**

PROVINCIA Y DISTRITO ELECTORAL	TOTAL					HOMBRE					MUJER				
	TOTAL	VOTOS RECIBIDOS		ABSTENCIONISMO		TOTAL	VOTOS RECIBIDOS		ABSTENCIONISMO		TOTAL	VOTOS RECIBIDOS		ABSTENCIONISMO	
		ABS	%	ABS	%		ABS	%	ABS	%		ABS	%	ABS	%
<b>SAN JOSÉ</b>	<b>2 429</b>	<b>461</b>	<b>19,0</b>	<b>1 968</b>	<b>81,0</b>	<b>1 950</b>	<b>388</b>	<b>19,9</b>	<b>1 562</b>	<b>80,1</b>	<b>479</b>	<b>73</b>	<b>15,2</b>	<b>406</b>	<b>84,8</b>
C P CRISTO REY	1 038	62	6	976	94	1 038	62	6	976	94	-	-	-	-	-
C P SAN RAFAEL ARRIBA	480	73	15	407	85	2	-	-	2	100	478	73	15	405	85
C P PALMARES	911	326	36	585	64	910	326	36	584	64	1	-	-	1	100
<b>ALAJUELA</b>	<b>3 799</b>	<b>400</b>	<b>11</b>	<b>3 399</b>	<b>89</b>	<b>3 799</b>	<b>400</b>	<b>11</b>	<b>3 399</b>	<b>89</b>	-	-	-	-	-
C P TALLERES INDUSTRIALES	166	30	18	136	82	166	30	18	136	82	-	-	-	-	-
C P SAN RAFAEL	502	53	11	449	89	502	53	11	449	89	-	-	-	-	-
C P ÁMBITO B [MÍNIMA]	595	43	7	552	93	595	43	7	552	93	-	-	-	-	-
C P ÁMBITO C [MEDIANA ABIERTA]	385	34	9	351	91	385	34	9	351	91	-	-	-	-	-
C P ÁMBITOS D [MED CERRADA] E [MÁXIMA]	441	31	7	410	93	441	31	7	410	93	-	-	-	-	-
C P GERARDO RODRÍGUEZ ECHEVERRÍA	888	66	7	822	93	888	66	7	822	93	-	-	-	-	-
C P ADULTO MAYOR	141	47	33	94	67	141	47	33	94	67	-	-	-	-	-
C P ADULTO JOVEN	133	6	5	127	95	133	6	5	127	95	-	-	-	-	-
C P SAN RAMÓN	65	-	-	65	100	65	-	-	65	100	-	-	-	-	-
C P PALMERA [LA MARINA]	483	90	19	393	81	483	90	19	393	81	-	-	-	-	-
CARTAGO	590	112	19	478	81	590	112	19	478	81	-	-	-	-	-
C P SAN FRANCISCO	590	112	19	478	81	590	112	19	478	81	-	-	-	-	-
<b>HEREDIA</b>	<b>65</b>	<b>11</b>	<b>17</b>	<b>54</b>	<b>83</b>	<b>61</b>	<b>11</b>	<b>18</b>	<b>50</b>	<b>82</b>	<b>4</b>	-	-	<b>4</b>	<b>100</b>
C P SAN AGUSTÍN	8	-	-	8	100	8	-	-	8	100	-	-	-	-	-
C P JUVENIL ZURQUI	57	11	19	46	81	53	11	21	42	79	4	-	-	4	100
<b>GUANACASTE</b>	<b>686</b>	<b>157</b>	<b>23</b>	<b>529</b>	<b>77</b>	<b>663</b>	<b>154</b>	<b>23</b>	<b>509</b>	<b>77</b>	<b>23</b>	<b>3</b>	<b>13</b>	<b>20</b>	<b>87</b>
C P LIBERIA [MODULO B CASITAS]	435	95	22	340	78	412	92	22	320	78	23	3	13	20	87
C P LIBERIA [MODULO D1-D2]	251	62	25	189	75	251	62	25	189	75	-	-	-	-	-
<b>PUNTARENAS</b>	<b>617</b>	<b>150</b>	<b>24</b>	<b>467</b>	<b>76</b>	<b>617</b>	<b>150</b>	<b>24</b>	<b>467</b>	<b>76</b>	-	-	-	-	-
C P EL ROBLE	617	150	24	467	76	617	150	24	467	76	-	-	-	-	-
<b>LIMÓN</b>	<b>1 602</b>	<b>435</b>	<b>27</b>	<b>1 167</b>	<b>73</b>	<b>1 600</b>	<b>434</b>	<b>27</b>	<b>1 166</b>	<b>73</b>	<b>2</b>	<b>1</b>	<b>50</b>	<b>1</b>	<b>50</b>
C P RÍO BLANCO [SANDOVAL]	647	230	36	417	64	646	229	35	417	65	1	1	100	-	-
C P ROXANA	527	103	20	424	80	526	103	20	423	80	1	-	-	1	100
C P ROXANA {MODULOS D-E}	428	102	24	326	76	428	102	24	326	76	-	-	-	-	-

**CUADRO 5.3 COSTA RICA: ELECTORADO EN HOGARES DE ANCIANOS, VOTOS RECIBIDOS Y ABSTENCIONISMO POR SEXO, SEGÚN PROVINCIA Y DISTRITO ELECTORAL**  
**ELECCIONES MUNICIPALES FEBRERO 2016**

PROVINCIA Y DISTRITO ELECTORAL	TOTAL					HOMBRE					MUJER				
	TOTAL	VOTOS RECIBIDOS		ABSTENCIONISMO		TOTAL	VOTOS RECIBIDOS		ABSTENCIONISMO		TOTAL	VOTOS RECIBIDOS		ABSTENCIONISMO	
		ABS	%	ABS	%		ABS	%	ABS	%		ABS	%	ABS	%
<b>SAN JOSÉ</b>	<b>759</b>	<b>412</b>	<b>54,3</b>	<b>347</b>	<b>45,7</b>	<b>342</b>	<b>199</b>	<b>58,2</b>	<b>143</b>	<b>41,8</b>	<b>417</b>	<b>213</b>	<b>51,1</b>	<b>204</b>	<b>48,9</b>
H A MAGDALA	47	20	42,6	27	57,4	21	9	42,9	12	57,1	26	11	42,3	15	57,7
H A OFELIA CARVAJAL DE NARANJO	66	40	60,6	26	39,4	26	14	53,8	12	46,2	40	26	65,0	14	35,0
H A SAN CAYETANO	56	20	35,7	36	64,3	27	10	37,0	17	63,0	29	10	34,5	19	65,5
H A COM MORICE [LA CASONA]	30	26	86,7	4	13,3	15	14	93,3	1	6,7	15	12	80,0	3	20,0
H A CORAZÓN DE JESÚS	46	34	73,9	12	26,1	24	19	79,2	5	20,8	22	15	68,2	7	31,8
H A LOS SANTOS	64	23	35,9	41	64,1	34	12	35,3	22	64,7	30	11	36,7	19	63,3
H A SAN FRANCISCO DE ASÍS	36	29	80,6	7	19,4	19	17	89,5	2	10,5	17	12	70,6	5	29,4
H A CARLOS MARÍA ULLOA	130	43	33,1	87	66,9	49	17	34,7	32	65,3	81	26	32,1	55	67,9
H A CORTEZA AMARILLA EMMANUEL	23	9	39,1	14	60,9	-	-	-	-	-	23	9	39,1	14	60,9
H A ACOSTA	34	21	61,8	13	38,2	22	13	59,1	9	40,9	12	8	66,7	4	33,3
H A CASA NAZARETH	33	18	54,5	15	45,5	16	11	68,8	5	31,3	17	7	41,2	10	58,8
H A MONTES DE OCA	56	36	64,3	20	35,7	23	16	69,6	7	30,4	33	20	60,6	13	39,4
H A CURRIDABAT	53	43	81,1	10	18,9	21	18	85,7	3	14,3	32	25	78,1	7	21,9
H A MONSEÑOR DELFÍN QUESADA CASTRO	85	50	58,8	35	41,2	45	29	64,4	16	35,6	40	21	52,5	19	47,5
<b>ALAJUELA</b>	<b>670</b>	<b>319</b>	<b>47,6</b>	<b>351</b>	<b>52,4</b>	<b>336</b>	<b>178</b>	<b>53,0</b>	<b>158</b>	<b>47,0</b>	<b>334</b>	<b>141</b>	<b>42,2</b>	<b>193</b>	<b>57,8</b>
H A SANTIAGO CRESPO CALVO	188	67	35,6	121	64,4	82	31	37,8	51	62,2	106	36	34,0	70	66,0
H A SAN RAMÓN	55	19	34,5	36	65,5	30	12	40,0	18	60,0	25	7	28,0	18	72,0
H A JAFETH JIMÉNEZ MORALES	95	35	36,8	60	63,2	44	20	45,5	24	54,5	51	15	29,4	36	70,6
H A HORTENSIA RODRÍGUEZ S DE B	65	31	47,7	34	52,3	28	12	42,9	16	57,1	37	19	51,4	18	48,6
H A JOSÉ DEL OLMO	50	19	38,0	31	62,0	23	8	34,8	15	65,2	27	11	40,7	16	59,3
H A PALMARES	59	37	62,7	22	37,3	32	18	56,3	14	43,8	27	19	70,4	8	29,6
H A PRESBITERO JESÚS MARÍA VARGAS	29	24	82,8	5	17,2	18	16	88,9	2	11,1	11	8	72,7	3	27,3
H A SAN VICENTE DE PAÚL	74	53	71,6	21	28,4	49	39	79,6	10	20,4	25	14	56,0	11	44,0
H A SAN RAFAEL	55	34	61,8	21	38,2	30	22	73,3	8	26,7	25	12	48,0	13	52,0
<b>CARTAGO</b>	<b>163</b>	<b>78</b>	<b>47,9</b>	<b>85</b>	<b>52,1</b>	<b>90</b>	<b>50</b>	<b>55,6</b>	<b>40</b>	<b>44,4</b>	<b>73</b>	<b>28</b>	<b>38,4</b>	<b>45</b>	<b>61,6</b>
H A ASILO DE LA VEJEZ	87	36	41,4	51	58,6	41	21	51,2	20	48,8	46	15	32,6	31	67,4
H A SAN BUENAVENTURA	76	42	55,3	34	44,7	49	29	59,2	20	40,8	27	13	48,1	14	51,9
<b>HEREDIA</b>	<b>191</b>	<b>93</b>	<b>48,7</b>	<b>98</b>	<b>51,3</b>	<b>91</b>	<b>53</b>	<b>58,2</b>	<b>38</b>	<b>41,8</b>	<b>100</b>	<b>40</b>	<b>40,0</b>	<b>60</b>	<b>60,0</b>
H A REINA DE LOS ANGELES	15	8	53,3	7	46,7	6	4	66,7	2	33,3	9	4	44,4	5	55,6
H A SEÑORA DE LOS ANGELES	59	32	54,2	27	45,8	28	20	71,4	8	28,6	31	12	38,7	19	61,3
H A ALFREDO Y DELIA GONZÁLEZ FLORES	95	36	37,9	59	62,1	41	17	41,5	24	58,5	54	19	35,2	35	64,8
H A SAN AGUSTÍN	22	17	77,3	5	22,7	16	12	75,0	4	25,0	6	5	83,3	1	16,7
<b>GUANACASTE</b>	<b>196</b>	<b>126</b>	<b>64,3</b>	<b>70</b>	<b>35,7</b>	<b>108</b>	<b>78</b>	<b>72,2</b>	<b>30</b>	<b>27,8</b>	<b>88</b>	<b>48</b>	<b>54,5</b>	<b>40</b>	<b>45,5</b>
H A LIBERIA	21	8	38,1	13	61,9	9	4	44,4	5	55,6	12	4	33,3	8	66,7
H A SAN BLAS	23	15	65,2	8	34,8	10	8	80,0	2	20,0	13	7	53,8	6	46,2
H A NUESTRA SEÑORA DEL ROSARIO	20	9	45,0	11	55,0	12	5	41,7	7	58,3	8	4	50,0	4	50,0
H A MARY BLANCO	29	26	89,7	3	10,3	19	16	84,2	3	15,8	10	10	100,0	-	-
H A SAN JORGE	36	23	63,9	13	36,1	20	16	80,0	4	20,0	16	7	43,8	9	56,3
H A TILARÁN	36	22	61,1	14	38,9	21	17	81,0	4	19,0	15	5	33,3	10	66,7
H A SAGRADO CORAZON DE JESÚS	31	23	74,2	8	25,8	17	12	70,6	5	29,4	14	11	78,6	3	21,4



**CUADRO 5.3 COSTA RICA: ELECTORADO EN HOGARES DE ANCIANOS, VOTOS RECIBIDOS Y ABSTENCIONISMO POR SEXO, SEGÚN PROVINCIA Y DISTRITO ELECTORAL  
ELECCIONES MUNICIPALES FEBRERO 2016**

PROVINCIA Y DISTRITO ELECTORAL	TOTAL					HOMBRE					MUJER				
	TOTAL	VOTOS RECIBIDOS		ABSTENCIONISMO		TOTAL	VOTOS RECIBIDOS		ABSTENCIONISMO		TOTAL	VOTOS RECIBIDOS		ABSTENCIONISMO	
		ABS	%	ABS	%		ABS	%	ABS	%		ABS	%	ABS	%
<b>PUNTARENAS</b>	<b>268</b>	<b>170</b>	<b>63,4</b>	<b>98</b>	<b>36,6</b>	<b>182</b>	<b>112</b>	<b>61,5</b>	<b>70</b>	<b>38,5</b>	<b>86</b>	<b>58</b>	<b>67,4</b>	<b>28</b>	<b>32,6</b>
H A MIGUEL MORENO	36	26	72,2	10	27,8	25	15	60,0	10	40,0	11	11	100,0	-	-
H A MARÍA INMACULADA	22	11	50,0	11	50,0	13	6	46,2	7	53,8	9	5	55,6	4	44,4
H A CARLOS VENEGAS	29	22	75,9	7	24,1	17	12	70,6	5	29,4	12	10	83,3	2	16,7
H A FRAY CASIANO DE MADRID	35	16	45,7	19	54,3	22	10	45,5	12	54,5	13	6	46,2	7	53,8
H A PALMAR SUR	42	27	64,3	15	35,7	31	19	61,3	12	38,7	11	8	72,7	3	27,3
H A PAQUITA	18	15	83,3	3	16,7	11	10	90,9	1	9,1	7	5	71,4	2	28,6
H A GOLFITO	21	14	66,7	7	33,3	15	11	73,3	4	26,7	6	3	50,0	3	50,0
H A COTO BRUS	26	16	61,5	10	38,5	20	14	70,0	6	30,0	6	2	33,3	4	66,7
H A NEILY	39	23	59,0	16	41,0	28	15	53,6	13	46,4	11	8	72,7	3	27,3
<b>LIMÓN</b>	<b>127</b>	<b>90</b>	<b>70,9</b>	<b>37</b>	<b>29,1</b>	<b>86</b>	<b>63</b>	<b>73,3</b>	<b>23</b>	<b>26,7</b>	<b>41</b>	<b>27</b>	<b>65,9</b>	<b>14</b>	<b>34,1</b>
H A VÍCTOR CASCO TORRES	24	16	66,7	8	33,3	15	10	66,7	5	33,3	9	6	66,7	3	33,3
H A GUÁPILES	39	25	64,1	14	35,9	30	19	63,3	11	36,7	9	6	66,7	3	33,3
H A CARIARI	28	22	78,6	6	21,4	19	16	84,2	3	15,8	9	6	66,7	3	33,3
H A SANTA LUISA	20	13	65,0	7	35,0	11	8	72,7	3	27,3	9	5	55,6	4	44,4
H A DAVID GARRO	16	14	87,5	2	12,5	11	10	90,9	1	9,1	5	4	80,0	1	20,0

**CUADRO 5.4 COSTA RICA: ELECTORADO EN ZONAS INDÍGENAS, VOTOS RECIBIDOS Y ABSTENCIONISMO POR SEXO, SEGÚN PROVINCIA Y DISTRITO ELECTORAL  
ELECCIONES MUNICIPALES FEBRERO 2016**

PROVINCIA Y DISTRITO ELECTORAL	TOTAL					HOMBRE					MUJER				
	TOTAL	VOTOS RECIBIDOS		ABSTENCIONISMO		TOTAL	VOTOS RECIBIDOS		ABSTENCIONISMO		TOTAL	VOTOS RECIBIDOS		ABSTENCIONISMO	
		ABS	%	ABS	%		ABS	%	ABS	%		ABS	%	ABS	%
<b>SAN JOSÉ</b>	<b>1 564</b>	<b>611</b>	<b>39,1</b>	<b>953</b>	<b>60,9</b>	<b>832</b>	<b>298</b>	<b>35,8</b>	<b>534</b>	<b>64,2</b>	<b>732</b>	<b>313</b>	<b>42,8</b>	<b>419</b>	<b>57,2</b>
ZAPATÓN [SAN CARLOS]	339	121	35,7	218	64,3	190	64	33,7	126	66,3	149	57	38,3	92	61,7
BAJO REY	47	15	31,9	32	68,1	25	9	36,0	16	64,0	22	6	27,3	16	72,7
QUITIRRISÍ	897	360	40,1	537	59,9	479	170	35,5	309	64,5	418	190	45,5	228	54,5
CHINA KICHÁ	281	115	40,9	166	59,1	138	55	39,9	83	60,1	143	60	42,0	83	58,0
<b>ALAJUELA</b>	<b>572</b>	<b>288</b>	<b>50,3</b>	<b>284</b>	<b>49,7</b>	<b>302</b>	<b>141</b>	<b>46,7</b>	<b>161</b>	<b>53,3</b>	<b>270</b>	<b>147</b>	<b>54,4</b>	<b>123</b>	<b>45,6</b>
MARGARITA	258	125	48,4	133	51,6	133	58	43,6	75	56,4	125	67	53,6	58	46,4
TONJIBE	314	163	51,9	151	48,1	169	83	49,1	86	50,9	145	80	55,2	65	44,8
<b>CARTAGO</b>	<b>2 600</b>	<b>473</b>	<b>18,2</b>	<b>2 127</b>	<b>81,8</b>	<b>1 315</b>	<b>238</b>	<b>18,1</b>	<b>1 077</b>	<b>81,9</b>	<b>1 285</b>	<b>235</b>	<b>18,3</b>	<b>1 050</b>	<b>81,7</b>
GRANO DE ORO O XARA	741	253	34,1	488	65,9	366	121	33,1	245	66,9	375	132	35,2	243	64,8
SIMIRIÑAC [JACUY]	276	43	15,6	233	84,4	137	22	16,1	115	83,9	139	21	15,1	118	84,9
DUCLAC [ALTO PACUARE]	196	7	3,6	189	96,4	97	1	1,0	96	99,0	99	6	6,1	93	93,9
JAKI [CAPILLA DOS CHIRRIPO ARRIBA]	311	14	4,5	297	95,5	165	8	4,8	157	95,2	146	6	4,1	140	95,9
BOLORI ÑAC [CAPILLA UNO]	281	45	16,0	236	84,0	150	25	16,7	125	83,3	131	20	15,3	111	84,7
NIMARI-ÑAC [RÍO PEJE]	218	49	22,5	169	77,5	109	30	27,5	79	72,5	109	19	17,4	90	82,6
NAMALDI	104	18	17,3	86	82,7	46	6	13,0	40	87,0	58	12	20,7	46	79,3
TSIPIRI [QUEBRADA PLATANILLO]	455	37	8,1	418	91,9	234	23	9,8	211	90,2	221	14	6,3	207	93,7
JACBATA [CERRO AZUL]	18	7	38,9	11	61,1	11	2	18,2	9	81,8	7	5	71,4	2	28,6
<b>GUANACASTE</b>	<b>811</b>	<b>464</b>	<b>57,2</b>	<b>347</b>	<b>42,8</b>	<b>428</b>	<b>238</b>	<b>55,6</b>	<b>190</b>	<b>44,4</b>	<b>383</b>	<b>226</b>	<b>59,0</b>	<b>157</b>	<b>41,0</b>
MATAMBUGUITO	169	91	53,8	78	46,2	89	52	58,4	37	41,6	80	39	48,8	41	51,3
MATAMBÚ	642	373	58,1	269	41,9	339	186	54,9	153	45,1	303	187	61,7	116	38,3
<b>PUNTARENAS</b>	<b>13 632</b>	<b>4 401</b>	<b>32,3</b>	<b>9 231</b>	<b>67,7</b>	<b>7 305</b>	<b>2 347</b>	<b>32,1</b>	<b>4 958</b>	<b>67,9</b>	<b>6 327</b>	<b>2 054</b>	<b>32,5</b>	<b>4 273</b>	<b>67,5</b>
SALITRE	405	127	31,4	278	68,6	222	73	32,9	149	67,1	183	54	29,5	129	70,5
BORUCA	1 166	346	29,7	820	70,3	622	182	29,3	440	70,7	544	164	30,1	380	69,9
LAS PILAS	130	47	36,2	83	63,8	79	30	38,0	49	62,0	51	17	33,3	34	66,7
COLINAS [MAÍZ DE LOS UVA]	344	104	30,2	240	69,8	189	53	28,0	136	72,0	155	51	32,9	104	67,1
CURRÉ	361	109	30,2	252	69,8	183	60	32,8	123	67,2	178	49	27,5	129	72,5
LA DANTA O CONCEPCIÓN	417	163	39,1	254	60,9	225	87	38,7	138	61,3	192	76	39,6	116	60,4
UJARRÁS	833	192	23,0	641	77,0	439	105	23,9	334	76,1	394	87	22,1	307	77,9
BAJO LAS BRISAS	752	153	20,3	599	79,7	392	81	20,7	311	79,3	360	72	20,0	288	80,0
TÉRRABA	534	231	43,3	303	56,7	284	121	42,6	163	57,4	250	110	44,0	140	56,0
SAN RAFAEL DE CABAGRA	764	213	27,9	551	72,1	399	108	27,1	291	72,9	365	105	28,8	260	71,2
BIJAGUAL	463	147	31,7	316	68,3	252	77	30,6	175	69,4	211	70	33,2	141	66,8
CAJÓN	249	50	20,1	199	79,9	149	32	21,5	117	78,5	100	18	18,0	82	82,0
GUAGARAL	229	67	29,3	162	70,7	127	39	30,7	88	69,3	102	28	27,5	74	72,5
MAÍZ DE BORUCA	355	101	28,5	254	71,5	198	58	29,3	140	70,7	157	43	27,4	114	72,6
CHÁNGUENA [LA FILA]	265	99	37,4	166	62,6	153	58	37,9	95	62,1	112	41	36,6	71	63,4
PILÓN	435	133	30,6	302	69,4	243	71	29,2	172	70,8	192	62	32,3	130	67,7
LAS VEGAS DE RÍO CHÁNGUENA	95	18	18,9	77	81,1	58	12	20,7	46	79,3	37	6	16,2	31	83,8
LA BONGA	261	133	51,0	128	49,0	149	81	54,4	68	45,6	112	52	46,4	60	53,6

**CUADRO 5.4 COSTA RICA: ELECTORADO EN ZONAS INDÍGENAS, VOTOS RECIBIDOS Y ABSTENCIONISMO POR SEXO, SEGÚN PROVINCIA Y DISTRITO ELECTORAL  
ELECCIONES MUNICIPALES FEBRERO 2016**

PROVINCIA Y DISTRITO ELECTORAL	TOTAL					HOMBRE					MUJER				
	TOTAL	VOTOS RECIBIDOS		ABSTENCIONISMO		TOTAL	VOTOS RECIBIDOS		ABSTENCIONISMO		TOTAL	VOTOS RECIBIDOS		ABSTENCIONISMO	
		ABS	%	ABS	%		ABS	%	ABS	%		ABS	%	ABS	%
SAN VICENTE [UPIAV 2]	128	51	39,8	77	60,2	72	27	37,5	45	62,5	56	24	42,9	32	57,1
PARAÍSO	207	59	28,5	148	71,5	111	27	24,3	84	75,7	96	32	33,3	64	66,7
PUENTE DE SALITRE	315	79	25,1	236	74,9	163	36	22,1	127	77,9	152	43	28,3	109	71,7
SHAMBA	187	59	31,6	128	68,4	108	36	33,3	72	66,7	79	23	29,1	56	70,9
LA PEÑA DE BURICA	195	16	8,2	179	91,8	112	8	7,1	104	92,9	83	8	9,6	75	90,4
GUAYMÍ DE BURICA	205	96	46,8	109	53,2	113	54	47,8	59	52,2	92	42	45,7	50	54,3
ALTO CONTE [MOLO DUBTDO]	267	100	37,5	167	62,5	149	57	38,3	92	61,7	118	43	36,4	75	63,6
PROGRESO DE CONTEBURICA	190	104	54,7	86	45,3	104	61	58,7	43	41,3	86	43	50,0	43	50,0
SAN GERARDO	123	52	42,3	71	57,7	67	23	34,3	44	65,7	56	29	51,8	27	48,2
LA CASONA [GUAYMÍ]	935	314	33,6	621	66,4	475	156	32,8	319	67,2	460	158	34,3	302	65,7
BAJO LOS INDIOS	235	104	44,3	131	55,7	123	52	42,3	71	57,7	112	52	46,4	60	53,6
ABROJO NORTE [VEGAS DE RÍO ABROJO]	590	221	37,5	369	62,5	314	115	36,6	199	63,4	276	106	38,4	170	61,6
BARRIO NUEVO DE VERACRUZ	749	238	31,8	511	68,2	365	109	29,9	256	70,1	384	129	33,6	255	66,4
CARACOL DE LA VACA	424	139	32,8	285	67,2	224	66	29,5	158	70,5	200	73	36,5	127	63,5
VEREH	400	152	38,0	248	62,0	203	83	40,9	120	59,1	197	69	35,0	128	65,0
VEGAS DEL RÍO LA VACA [NIBIRIBOTDA]	160	86	53,8	74	46,3	97	55	56,7	42	43,3	63	31	49,2	32	50,8
ABROJO-MONTEZUMA	264	98	37,1	166	62,9	142	54	38,0	88	62,0	122	44	36,1	78	63,9
<b>LIMÓN</b>	<b>13 493</b>	<b>6 186</b>	<b>45,8</b>	<b>7 307</b>	<b>54,2</b>	<b>7 088</b>	<b>3 063</b>	<b>43,2</b>	<b>4 025</b>	<b>56,8</b>	<b>6 405</b>	<b>3 123</b>	<b>48,8</b>	<b>3 282</b>	<b>51,2</b>
VESTA	506	206	40,7	300	59,3	281	105	37,4	176	62,6	225	101	44,9	124	55,1
BOCUARE	231	152	65,8	79	34,2	136	88	64,7	48	35,3	95	64	67,4	31	32,6
ALTO CWEN	373	169	45,3	204	54,7	189	86	45,5	103	54,5	184	83	45,1	101	54,9
XIQIARI	544	103	18,9	441	81,1	271	50	18,5	221	81,5	273	53	19,4	220	80,6
SINOLI	170	67	39,4	103	60,6	90	36	40,0	54	60,0	80	31	38,8	49	61,3
PACUARITO	700	288	41,1	412	58,9	369	144	39,0	225	61,0	331	144	43,5	187	56,5
BRATSI [BAMBÚ O DON DIEGO]	425	201	47,3	224	52,7	209	102	48,8	107	51,2	216	99	45,8	117	54,2
AMUBRI	1 812	892	49,2	920	50,8	940	420	44,7	520	55,3	872	472	54,1	400	45,9
COROMA [COLOQCHA]	394	228	57,9	166	42,1	217	124	57,1	93	42,9	177	104	58,8	73	41,2
PUERTO VIEJO	1 385	516	37,3	869	62,7	784	281	35,8	503	64,2	601	235	39,1	366	60,9
BRIBRÍ [FIELDS]	2 805	1 484	52,9	1 321	47,1	1 451	742	51,1	709	48,9	1 354	742	54,8	612	45,2
SHIROLES [XIROLES]	1 818	825	45,4	993	54,6	906	364	40,2	542	59,8	912	461	50,5	451	49,5
KATSI	613	214	34,9	399	65,1	334	111	33,2	223	66,8	279	103	36,9	176	63,1
SEPEQUE	972	538	55,3	434	44,7	506	254	50,2	252	49,8	466	284	60,9	182	39,1
SIBUJÚ	295	139	47,1	156	52,9	159	74	46,5	85	53,5	136	65	47,8	71	52,2
TELIRE [BLEY]	213	71	33,3	142	66,7	123	32	26,0	91	74,0	90	39	43,3	51	56,7
PALMERA [CATSAQIBI]	237	93	39,2	144	60,8	123	50	40,7	73	59,3	114	43	37,7	71	62,3

**CUADRO 5.5 COSTA RICA: ELECTORADO EN CENTROS DE SALUD MENTAL, VOTOS RECIBIDOS Y ABSTENCIONISMO POR SEXO SEGÚN PROVINCIA Y DISTRITO ELECTORAL, ELECCIONES MUNICIPALES FEBRERO 2016**

PROVINCIA Y DISTRITO ELECTORAL	TOTAL					HOMBRE					MUJER				
	TOTAL	VOTOS RECIBIDOS		ABSTENCIONISMO		TOTAL	VOTOS RECIBIDOS		ABSTENCIONISMO		TOTAL	VOTOS RECIBIDOS		ABSTENCIONISMO	
		ABS	%	ABS	%		ABS	%	ABS	%		ABS	%	ABS	%
<b>SAN JOSÉ</b>	<b>198</b>	<b>60</b>	<b>30,3</b>	<b>138</b>	<b>69,7</b>	<b>146</b>	<b>47</b>	<b>32,2</b>	<b>99</b>	<b>67,8</b>	<b>52</b>	<b>13</b>	<b>25,0</b>	<b>39</b>	<b>75,0</b>
C S M MANUEL ANTONIO CHAPUÍ	141	27	19,1	114	80,9	89	14	15,7	75	84,3	52	13	25,0	39	75,0
C S M CAPEMCO	57	33	57,9	24	42,1	57	33	57,9	24	42,1	0	0	0,0	0	0,0
<b>CARTAGO</b>	<b>94</b>	<b>18</b>	<b>19,1</b>	<b>76</b>	<b>80,9</b>	<b>64</b>	<b>9</b>	<b>14,1</b>	<b>55</b>	<b>85,9</b>	<b>30</b>	<b>9</b>	<b>30,0</b>	<b>21</b>	<b>70,0</b>
C S M ROBERTO CHACÓN PAUT	94	18	19,1	76	80,9	64	9	14,1	55	85,9	30	9	30,0	21	70,0

**CUADRO 5.6 COSTA RICA: ELECTORADO EN CENTROS PENITENCIARIOS, VOTOS RECIBIDOS Y ABSTENCIONISMO  
SEGÚN SEXO Y PROVINCIA, ELECCIONES MUNICIPALES FEBRERO 2016  
(CIFRAS ABSOLUTAS Y RELATIVAS)**

ELECTORADO Y PROVINCIA	TOTAL	VOTOS RECIBIDOS		ABSTENCIONISMO	
		ABS	%	ABS	%
<b>ELECTORADO</b>	<b>9 788</b>	<b>1 726</b>	<b>17,6</b>	<b>8 062</b>	<b>82,4</b>
SAN JOSÉ	2 429	461	19	1 968	81
ALAJUELA	3 799	400	11	3 399	89
CARTAGO	590	112	19	478	81
HEREDIA	65	11	17	54	83
GUANACASTE	686	157	23	529	77
PUNTARENAS	617	150	24	467	76
LIMÓN	1 602	435	27	1 167	73
<b>ELECTORES</b>	<b>9 280</b>	<b>1 649</b>	<b>17,8</b>	<b>7 631</b>	<b>82,2</b>
SAN JOSÉ	1 950	388	20	1 562	80
ALAJUELA	3 799	400	11	3 399	89
CARTAGO	590	112	19	478	81
HEREDIA	61	11	18	50	82
GUANACASTE	663	154	23	509	77
PUNTARENAS	617	150	24	467	76
LIMÓN	1 600	434	27	1 166	73
<b>ELECTORAS</b>	<b>508</b>	<b>77</b>	<b>15,2</b>	<b>431</b>	<b>84,8</b>
SAN JOSÉ	479	73	15	406	85
HEREDIA	4	-	-	4	100
GUANACASTE	23	3	13	20	87
LIMÓN	2	1	50	1	50

**CUADRO 5.7 COSTA RICA: ELECTORADO EN HOGARES DE ANCIANOS, VOTOS RECIBIDOS Y ABSTENCIONISMO  
SEGÚN SEXO Y PROVINCIA, ELECCIONES MUNICIPALES FEBRERO 2016  
(CIFRAS ABSOLUTAS Y RELATIVAS)**

ELECTORADO Y PROVINCIA	TOTAL	VOTOS RECIBIDOS		ABSTENCIONISMO	
		ABS	%	ABS	%
<b>ELECTORADO</b>	<b>2 374</b>	<b>1 288</b>	<b>54,3</b>	<b>1 086</b>	<b>45,7</b>
SAN JOSÉ	759	412	54,3	347	45,7
ALAJUELA	670	319	47,6	351	52,4
CARTAGO	163	78	47,9	85	52,1
HEREDIA	191	93	48,7	98	51,3
GUANACASTE	196	126	64,3	70	35,7
PUNTARENAS	268	170	63,4	98	36,6
LIMÓN	127	90	70,9	37	29,1
<b>ELECTORES</b>	<b>1 235</b>	<b>733</b>	<b>59,4</b>	<b>502</b>	<b>40,6</b>
SAN JOSÉ	342	199	58,2	143	41,8
ALAJUELA	336	178	53,0	158	47,0
CARTAGO	90	50	55,6	40	44,4
HEREDIA	91	53	58,2	38	41,8
GUANACASTE	108	78	72,2	30	27,8
PUNTARENAS	182	112	61,5	70	38,5
LIMÓN	86	63	73,3	23	26,7
<b>ELECTORAS</b>	<b>1 139</b>	<b>555</b>	<b>48,7</b>	<b>584</b>	<b>51,3</b>
SAN JOSÉ	417	213	51,1	204	48,9
ALAJUELA	334	141	42,2	193	57,8
CARTAGO	73	28	38,4	45	61,6
HEREDIA	100	40	40,0	60	60,0
GUANACASTE	88	48	54,5	40	45,5
PUNTARENAS	86	58	67,4	28	32,6
LIMÓN	41	27	65,9	14	34,1

**CUADRO 5.8 COSTA RICA: ELECTORADO EN ZONAS INDÍGENAS, VOTOS RECIBIDOS Y ABSTENCIONISMO  
SEGÚN SEXO Y PROVINCIA, ELECCIONES MUNICIPALES FEBRERO 2016  
(CIFRAS ABSOLUTAS Y RELATIVAS)**

ELECTORADO Y PROVINCIA	TOTAL	VOTOS RECIBIDOS		ABSTENCIONISMO	
		ABS	%	ABS	%
<b>ELECTORADO</b>	<b>32 672</b>	<b>12 423</b>	<b>38,0</b>	<b>20 249</b>	<b>62,0</b>
SAN JOSÉ	1 564	611	39,1	953	60,9
ALAJUELA	572	288	50,3	284	49,7
CARTAGO	2 600	473	18,2	2 127	81,8
GUANACASTE	811	464	57,2	347	42,8
PUNTARENAS	13 632	4 401	32,3	9 231	67,7
LIMÓN	13 493	6 186	45,8	7 307	54,2
<b>ELECTORES</b>	<b>17 270</b>	<b>6 325</b>	<b>36,6</b>	<b>10 945</b>	<b>63,4</b>
SAN JOSÉ	832	298	35,8	534	64,2
ALAJUELA	302	141	46,7	161	53,3
CARTAGO	1 315	238	18,1	1 077	81,9
GUANACASTE	428	238	55,6	190	44,4
PUNTARENAS	7 305	2 347	32,1	4 958	67,9
LIMÓN	7 088	3 063	43,2	4 025	56,8
<b>ELECTORAS</b>	<b>15 402</b>	<b>6 098</b>	<b>39,6</b>	<b>9 304</b>	<b>60,4</b>
SAN JOSÉ	732	313	42,8	419	57,2
ALAJUELA	270	147	54,4	123	45,6
CARTAGO	1 285	235	18,3	1 050	81,7
GUANACASTE	383	226	59,0	157	41,0
PUNTARENAS	6 327	2 054	32,5	4 273	67,5
LIMÓN	6 405	3 123	48,8	3 282	51,2

**CUADRO 5.9 COSTA RICA: ELECTORADO EN CENTROS DE SALUD MENTAL, VOTOS RECIBIDOS Y ABSTENCIONISMO  
SEGÚN SEXO Y PROVINCIA, ELECCIONES MUNICIPALES FEBRERO 2016  
(CIFRAS ABSOLUTAS Y RELATIVAS)**

ELECTORADO Y PROVINCIA	TOTAL	VOTOS RECIBIDOS		ABSTENCIONISMO	
		ABS	%	ABS	%
<b>ELECTORADO</b>	<b>292</b>	<b>78</b>	<b>26,7</b>	<b>214</b>	<b>73,3</b>
SAN JOSÉ	198	60	30,3	138	69,7
CARTAGO	94	18	19,1	76	80,9
<b>ELECTORES</b>	<b>210</b>	<b>56</b>	<b>26,7</b>	<b>154</b>	<b>73,3</b>
SAN JOSÉ	146	47	32,2	99	67,8
CARTAGO	64	9	14,1	55	85,9
<b>ELECTORAS</b>	<b>82</b>	<b>22</b>	<b>26,8</b>	<b>60</b>	<b>73,2</b>
SAN JOSÉ	52	13	25,0	39	75,0
CARTAGO	30	9	30,0	21	70,0



**CUADRO 5.10 COSTA RICA: ELECTORADO EN CENTROS PENITENCIARIOS, VOTOS RECIBIDOS Y ABSTENCIONISMO POR SEXO,  
SEGÚN GRUPOS DE EDAD, ELECCIONES MUNICIPALES FEBRERO 2016**

GRUPO DE EDAD QUINQUENAL	TOTAL					HOMBRE					MUJER				
	TOTAL	VOTOS RECIBIDOS		ABSTENCIONISMO		TOTAL	VOTOS RECIBIDOS		ABSTENCIONISMO		TOTAL	VOTOS RECIBIDOS		ABSTENCIONISMO	
		ABS	%	ABS	%		ABS	%	ABS	%		ABS	%	ABS	%
<b>TOTAL</b>	<b>9 788</b>	<b>1 726</b>	<b>17,6</b>	<b>8 062</b>	<b>82,4</b>	<b>9 280</b>	<b>1 649</b>	<b>17,8</b>	<b>7 631</b>	<b>82,2</b>	<b>508</b>	<b>77</b>	<b>15,2</b>	<b>431</b>	<b>84,8</b>
18 AÑOS	37	2	5,4	35	94,6	34	2	5,9	32	94,1	3	-	-	3	100,0
19 AÑOS	88	9	10,2	79	89,8	86	9	10,5	77	89,5	2	-	-	2	100,0
De 20 a 24	1 222	182	14,9	1 040	85,1	1 169	171	14,6	998	85,4	53	11	20,8	42	79,2
De 25 a 29	2 026	337	16,6	1 689	83,4	1 929	321	16,6	1 608	83,4	97	16	16,5	81	83,5
De 30 a 34	1 907	310	16,3	1 597	83,7	1 811	297	16,4	1 514	83,6	96	13	13,5	83	86,5
De 35 a 39	1 393	246	17,7	1 147	82,3	1 316	235	17,9	1 081	82,1	77	11	14,3	66	85,7
De 40 a 44	865	157	18,2	708	81,8	823	153	18,6	670	81,4	42	4	9,5	38	90,5
De 45 a 49	696	121	17,4	575	82,6	642	114	17,8	528	82,2	54	7	13,0	47	87,0
De 50 a 54	589	119	20,2	470	79,8	544	112	20,6	432	79,4	45	7	15,6	38	84,4
De 54 a 59	416	89	21,4	327	78,6	394	86	21,8	308	78,2	22	3	13,6	19	86,4
De 60 a 64	269	65	24,2	204	75,8	253	60	23,7	193	76,3	16	5	31,3	11	68,8
De 65 a 69	137	52	38,0	85	62,0	136	52	38,2	84	61,8	1	-	-	1	100,0
De 70 a 74	75	21	28,0	54	72,0	75	21	28,0	54	72,0	-	-	-	-	-
De 75 a 79	43	12	27,9	31	72,1	43	12	27,9	31	72,1	-	-	-	-	-
De 80 a 84	17	2	11,8	15	88,2	17	2	11,8	15	88,2	-	-	-	-	-
85 y Más	8	2	25,0	6	75,0	8	2	25,0	6	75,0	-	-	-	-	-

**CUADRO 5.11 COSTA RICA: ELECTORADO EN HOGARES DE ANCIANOS, VOTOS RECIBIDOS Y ABSTENCIONISMO POR SEXO  
SEGÚN GRUPOS DE EDAD, ELECCIONES MUNICIPALES FEBRERO 2016**

GRUPO DE EDAD QUINQUENAL	TOTAL					HOMBRE					MUJER				
	TOTAL	VOTOS RECIBIDOS		ABSTENCIONISMO		TOTAL	VOTOS RECIBIDOS		ABSTENCIONISMO		TOTAL	VOTOS RECIBIDOS		ABSTENCIONISMO	
		ABS	%	ABS	%		ABS	%	ABS	%		ABS	%	ABS	%
<b>TOTAL</b>	<b>2 374</b>	<b>1 288</b>	<b>54,3</b>	<b>1 086</b>	<b>45,7</b>	<b>1 235</b>	<b>733</b>	<b>59,4</b>	<b>502</b>	<b>40,6</b>	<b>1 139</b>	<b>555</b>	<b>48,7</b>	<b>584</b>	<b>51,3</b>
18 AÑOS	1	1	100,0	-	-	-	-	-	-	-	1	1	100,0	-	-
19 AÑOS	4	1	25,0	3	75,0	1	1	100,0	-	-	3	-	-	3	100,0
De 20 a 24	9	3	33,3	6	66,7	3	2	66,7	1	33,3	6	1	16,7	5	83,3
De 25 a 29	17	6	35,3	11	64,7	4	2	50,0	2	50,0	13	4	30,8	9	69,2
De 30 a 34	13	6	46,2	7	53,8	7	2	28,6	5	71,4	6	4	66,7	2	33,3
De 35 a 39	13	5	38,5	8	61,5	6	2	33,3	4	66,7	7	3	42,9	4	57,1
De 40 a 44	15	9	60,0	6	40,0	3	2	66,7	1	33,3	12	7	58,3	5	41,7
De 45 a 49	19	7	36,8	12	63,2	4	1	25,0	3	75,0	15	6	40,0	9	60,0
De 50 a 54	26	16	61,5	10	38,5	7	5	71,4	2	28,6	19	11	57,9	8	42,1
De 54 a 59	34	21	61,8	13	38,2	11	7	63,6	4	36,4	23	14	60,9	9	39,1
De 60 a 64	41	19	46,3	22	53,7	19	9	47,4	10	52,6	22	10	45,5	12	54,5
De 65 a 69	142	88	62,0	54	38,0	90	57	63,3	33	36,7	52	31	59,6	21	40,4
De 70 a 74	263	166	63,1	97	36,9	161	109	67,7	52	32,3	102	57	55,9	45	44,1
De 75 a 79	394	239	60,7	155	39,3	241	154	63,9	87	36,1	153	85	55,6	68	44,4
De 80 a 84	451	253	56,1	198	43,9	243	153	63,0	90	37,0	208	100	48,1	108	51,9
85 y Más	932	448	48,1	484	51,9	435	227	52,2	208	47,8	497	221	44,5	276	55,5

**CUADRO 5.12 COSTA RICA: ELECTORADO EN ZONAS INDÍGENAS, VOTOS RECIBIDOS Y ABSTENCIONISMO POR SEXO  
SEGÚN GRUPOS DE EDAD, ELECCIONES MUNICIPALES FEBRERO 2016**

GRUPO DE EDAD QUINQUENAL	Total					HOMBRE					MUJER				
	Total	VOTOS RECIBIDOS		ABSTENCIONISMO		Total	VOTOS RECIBIDOS		ABSTENCIONISMO		Total	VOTOS RECIBIDOS		ABSTENCIONISMO	
		ABS	%	ABS	%		ABS	%	ABS	%		ABS	%	ABS	%
<b>TOTAL</b>	<b>32 672</b>	<b>12 423</b>	<b>38,0</b>	<b>20 249</b>	<b>62,0</b>	<b>17 270</b>	<b>6 325</b>	<b>36,6</b>	<b>10 945</b>	<b>63,4</b>	<b>15 402</b>	<b>6 098</b>	<b>39,6</b>	<b>9 304</b>	<b>60,4</b>
18 AÑOS	696	245	35,2	451	64,8	342	117	34,2	225	65,8	354	128	36,2	226	63,8
19 AÑOS	1 148	353	30,7	795	69,3	611	164	26,8	447	73,2	537	189	35,2	348	64,8
De 20 a 24	5 539	1 707	30,8	3 832	69,2	2 901	829	28,6	2 072	71,4	2 638	878	33,3	1 760	66,7
De 25 a 29	4 775	1 625	34,0	3 150	66,0	2 379	729	30,6	1 650	69,4	2 396	896	37,4	1 500	62,6
De 30 a 34	4 139	1 556	37,6	2 583	62,4	2 166	733	33,8	1 433	66,2	1 973	823	41,7	1 150	58,3
De 35 a 39	3 314	1 314	39,6	2 000	60,4	1 712	622	36,3	1 090	63,7	1 602	692	43,2	910	56,8
De 40 a 44	2 836	1 185	41,8	1 651	58,2	1 524	601	39,4	923	60,6	1 312	584	44,5	728	55,5
De 45 a 49	2 458	1 079	43,9	1 379	56,1	1 308	559	42,7	749	57,3	1 150	520	45,2	630	54,8
De 50 a 54	2 053	931	45,3	1 122	54,7	1 126	511	45,4	615	54,6	927	420	45,3	507	54,7
De 54 a 59	1 665	774	46,5	891	53,5	930	456	49,0	474	51,0	735	318	43,3	417	56,7
De 60 a 64	1 302	582	44,7	720	55,3	731	335	45,8	396	54,2	571	247	43,3	324	56,7
De 65 a 69	942	409	43,4	533	56,6	503	232	46,1	271	53,9	439	177	40,3	262	59,7
De 70 a 74	690	311	45,1	379	54,9	403	198	49,1	205	50,9	287	113	39,4	174	60,6
De 75 a 79	484	177	36,6	307	63,4	287	120	41,8	167	58,2	197	57	28,9	140	71,1
De 80 a 84	351	112	31,9	239	68,1	183	69	37,7	114	62,3	168	43	25,6	125	74,4
85 y Más	280	63	22,5	217	77,5	164	50	30,5	114	69,5	116	13	11,2	103	88,8

**CUADRO 5.13 COSTA RICA: ELECTORADO EN CENTROS DE SALUD MENTAL, VOTOS RECIBIDOS Y ABSTENCIONISMO POR SEXO  
SEGÚN GRUPOS DE EDAD, ELECCIONES MUNICIPALES FEBRERO 2016**

GRUPO DE EDAD QUINQUENAL	Total					HOMBRE					MUJER				
	TOTAL	VOTOS RECIBIDOS		ABSTENCIONISMO		TOTAL	VOTOS RECIBIDOS		ABSTENCIONISMO		TOTAL	VOTOS RECIBIDOS		ABSTENCIONISMO	
		ABS	%	ABS	%		ABS	%	ABS	%		ABS	%	ABS	%
<b>TOTAL</b>	<b>292</b>	<b>78</b>	<b>26,7</b>	<b>214</b>	<b>73,3</b>	<b>210</b>	<b>56</b>	<b>26,7</b>	<b>154</b>	<b>73,3</b>	<b>82</b>	<b>22</b>	<b>26,8</b>	<b>60</b>	<b>73,2</b>
18 AÑOS	1	-	0,0	1	100,0	1	-	-	1	100,0	-	-	0,0	-	0,0
De 20 a 24	11	7	63,6	4	36,4	11	7	63,6	4	36,4	-	-	0,0	-	0,0
De 25 a 29	15	6	40,0	9	60,0	14	5	35,7	9	64,3	1	1	100,0	-	0,0
De 30 a 34	19	4	21,1	15	78,9	17	4	23,5	13	76,5	2	-	0,0	2	100,0
De 35 a 39	22	7	31,8	15	68,2	20	7	35,0	13	65,0	2	-	0,0	2	100,0
De 40 a 44	19	6	31,6	13	68,4	10	4	40,0	6	60,0	9	2	22,2	7	77,8
De 45 a 49	33	10	30,3	23	69,7	22	6	27,3	16	72,7	11	4	36,4	7	63,6
De 50 a 54	43	15	34,9	28	65,1	27	9	33,3	18	66,7	16	6	37,5	10	62,5
De 54 a 59	40	12	30,0	28	70,0	31	7	22,6	24	77,4	9	5	55,6	4	44,4
De 60 a 64	31	6	19,4	25	80,6	21	2	9,5	19	90,5	10	4	40,0	6	60,0
De 65 a 69	18	1	5,6	17	94,4	10	1	10,0	9	90,0	8	-	0,0	8	100,0
De 70 a 74	10	2	20,0	8	80,0	6	2	33,3	4	66,7	4	-	0,0	4	100,0
De 75 a 79	16	2	12,5	14	87,5	10	2	20,0	8	80,0	6	-	0,0	6	100,0
De 80 a 84	7	-	0,0	7	100,0	7	-	0,0	7	100,0	-	-	0,0	-	0,0
85 y Más	7	-	0,0	7	100,0	3	-	0,0	3	100,0	4	-	0,0	4	100,0

**CUADRO 5.14 COSTA RICA: VOTO ASISTIDO EN DISTRITOS ESPECIALES, POR SEXO  
SEGÚN PROVINCIA, ELECCIONES MUNICIPALES FEBRERO 2016**

CENTROS PENITENCIARIOS	TOTAL	HOMBRE		MUJER	
		ABS	%	ABS	%
<b>COSTA RICA</b>	<b>6</b>	<b>5</b>	<b>83,3</b>	<b>1</b>	<b>16,7</b>
SAN JOSÉ	2	1	50	1	50
ALAJUELA	2	2	100	-	-
GUANACASTE	1	1	100	-	-
LIMÓN	1	1	100	-	-

HOGARES DE ANCIANOS	TOTAL	HOMBRE		MUJER	
		ABS	%	ABS	%
<b>COSTA RICA</b>	<b>381</b>	<b>207</b>	<b>54,3</b>	<b>174</b>	<b>45,7</b>
SAN JOSÉ	79	28	35,4	51	64,6
ALAJUELA	59	28	47,5	31	52,5
CARTAGO	18	8	44,4	10	55,6
HEREDIA	45	22	48,9	23	51,1
GUANACASTE	48	30	62,5	18	37,5
PUNTARENA	83	51	61,4	32	38,6
LIMÓN	49	40	81,6	9	18,4

ZONAS INDÍGENAS	TOTAL	HOMBRE		MUJER	
		ABS	%	ABS	%
<b>COSTA RICA</b>	<b>164</b>	<b>72</b>	<b>43,9</b>	<b>92</b>	<b>56,1</b>
SAN JOSÉ	13	5	38,5	8	61,5
ALAJUELA	4	2	50,0	2	50,0
CARTAGO	3	2	66,7	1	33,3
GUANACASTE	19	8	42,1	11	57,9
PUNTARENAS	60	27	45,0	33	55,0
LIMÓN	65	28	43,1	37	56,9

CENTROS DE SALUD MENTAL	TOTAL	HOMBRE		MUJER	
		ABS	%	ABS	%
<b>COSTA RICA</b>	<b>26</b>	<b>11</b>	<b>42,3</b>	<b>15</b>	<b>57,7</b>
SAN JOSÉ	17	6	35,3	11	64,7
CARTAGO	9	5	55,6	4	44,4

**CUADRO 5.15 COSTA RICA: VOTO PÚBLICO EN DISTRITOS ESPECIALES, POR SEXO  
SEGÚN PROVINCIA, ELECCIONES MUNICIPALES FEBRERO 2016**

HOGARES DE ANCIANOS	TOTAL	HOMBRE		MUJER	
		ABS	%	ABS	%
<b>COSTA RICA</b>	<b>285</b>	<b>172</b>	<b>60,4</b>	<b>113</b>	<b>39,6</b>
SAN JOSÉ	43	26	60,5	17	39,5
ALAJUELA	116	65	56,0	51	44,0
CARTAGO	26	16	61,5	10	38,5
HEREDIA	18	12	66,7	6	33,3
GUANACASTE	44	29	65,9	15	34,1
PUNTARENAS	26	15	57,7	11	42,3
LIMÓN	12	9	75,0	3	25,0

ZONAS INDÍGENAS	TOTAL	HOMBRE		MUJER	
		ABS	%	ABS	%
<b>COSTA RICA</b>	<b>30</b>	<b>16</b>	<b>53,3</b>	<b>14</b>	<b>46,7</b>
SAN JOSÉ	1	-	-	1	100,0
ALAJUELA	1	-	-	1	100,0
CARTAGO	1	-	-	1	100,0
GUANACASTE	5	2	40,0	3	60,0
PUNTARENAS	9	8	88,9	1	11,1
LIMÓN	13	6	46,2	7	53,8

CENTROS DE SALUD MENTAL	TOTAL	HOMBRE		MUJER	
		ABS	%	ABS	%
<b>COSTA RICA</b>	<b>3</b>	<b>1</b>	<b>33,3</b>	<b>2</b>	<b>66,7</b>
SAN JOSÉ	1	-	-	1	100,0
CARTAGO	2	1	50,0	1	50,0

# Capítulo VI

## ANÁLISIS COMPARATIVO DEL ABSTENCIONISMO

**CUADRO 6.1 COSTA RICA: PORCENTAJE DE PARTICIPACIÓN <sup>1/</sup> ELECCIONES MUNICIPALES 2002 - 2016  
POR SEXO, SEGÚN PROVINCIA**

PROVINCIA	TOTAL		HOMBRES		MUJERES	
	PROMEDIO	MEDIANA	PROMEDIO	MEDIANA	PROMEDIO	MEDIANA
<b>COSTA RICA</b>	<b>0,28</b>	<b>0,25</b>	<b>0,27</b>	<b>0,25</b>	<b>0,29</b>	<b>0,25</b>
SAN JOSÉ	0,24	0,00	0,23	0,00	0,25	0,00
ALAJUELA	0,31	0,25	0,30	0,25	0,32	0,25
CARTAGO	0,28	0,25	0,28	0,25	0,29	0,25
HEREDIA	0,27	0,00	0,26	0,00	0,27	0,25
GUANACASTE	0,38	0,25	0,36	0,25	0,40	0,33
PUNTARENAS	0,32	0,25	0,31	0,25	0,34	0,25
LIMÓN	0,30	0,25	0,28	0,25	0,31	0,25

<sup>1/</sup> Porcentaje de participación: indicador que resume la participación de cada elector(a) del período 2002 a 2016, se calcula dividiendo la cantidad de veces que un elector(a) votó, entre la cantidad de veces que estaba inscrito(a) como elector(a) en ese período.



**CUADRO 6.2 COSTA RICA: PORCENTAJE DE PARTICIPACIÓN <sup>1/</sup> ELECCIONES MUNICIPALES 2002 -2016  
POR ZONA, SEGÚN PROVINCIA**

PROVINCIA	TOTAL		URBANA		RURAL		MIXTA	
	PROMEDIO	MEDIANA	PROMEDIO	MEDIANA	PROMEDIO	MEDIANA	PROMEDIO	MEDIANA
<b>COSTA RICA</b>	<b>0,28</b>	<b>0,25</b>	<b>0,24</b>	<b>0,00</b>	<b>0,37</b>	<b>0,25</b>	<b>0,34</b>	<b>0,25</b>
SAN JOSÉ	0,24	0,00	0,22	0,00	0,37	0,25	0,32	0,25
ALAJUELA	0,31	0,25	0,25	0,00	0,40	0,33	0,34	0,25
CARTAGO	0,28	0,25	0,26	0,00	0,33	0,25	0,35	0,25
HEREDIA	0,27	0,00	0,26	0,00	0,32	0,25	0,28	0,25
GUANACASTE	0,38	0,25	0,29	0,25	0,45	0,50	0,40	0,33
PUNTARENAS	0,32	0,25	0,30	0,25	0,33	0,25	0,33	0,25
LIMÓN	0,30	0,25	0,25	0,25	0,37	0,25	0,30	0,25

<sup>1/</sup> Porcentaje de participación: indicador que resume la participación de cada elector(a) del período 2002 a 2016, se calcula dividiendo la cantidad de veces que un elector(a) votó, entre la cantidad de veces que estaba inscrito(a) como elector(a) en ese período.

**CUADRO 6.3 COSTA RICA: COMPARACIÓN DEL ABSTENCIONISMO RELATIVO EN ELECCIONES MUNICIPALES  
POR PROVINCIA Y SEXO, ELECCIONES MUNICIPALES DICIEMBRE 2002, 2006, 2010 Y FEBRERO 2016  
(CIFRAS RELATIVAS)**

<b>SEXO Y PROVINCIA</b>	<b>DICIEMBRE 2002</b>	<b>DIFERENCIA</b>	<b>DICIEMBRE 2006</b>	<b>DIFERENCIA</b>	<b>DICIEMBRE 2010</b>	<b>DIFERENCIA</b>	<b>FEBRERO 2016</b>
<b>COSTA RICA</b>	<b>77,2</b>	<b>-1,0</b>	<b>76,2</b>	<b>-4,1</b>	<b>72,1</b>	<b>-7,5</b>	<b>64,6</b>
SAN JOSÉ	81,8	-1,1	80,7	-3,9	76,8	-7,1	69,7
ALAJUELA	73,0	0,7	73,7	-4,0	69,7	-7,8	62,0
CARTAGO	78,9	-2,4	76,5	-4,1	72,4	-9,0	63,4
HEREDIA	80,7	-3,8	76,9	-3,4	73,5	-8,3	65,2
GUANACASTE	63,0	2,1	65,1	-5,1	60,0	-4,0	55,9
PUNTARENAS	71,5	-0,7	70,8	-4,3	66,5	-5,3	61,2
LIMÓN	76,8	-1,7	75,1	-3,2	71,9	-10,2	61,7
<b>HOMBRES</b>	<b>76,7</b>	<b>-0,1</b>	<b>76,6</b>	<b>-4,2</b>	<b>72,4</b>	<b>-6,4</b>	<b>66,0</b>
SAN JOSÉ	81,5	-0,3	81,2	-4,3	77,0	-6,1	70,8
ALAJUELA	72,6	1,4	74,0	-3,9	70,1	-6,5	63,6
CARTAGO	77,8	-1,1	76,7	-4,4	72,3	-7,7	64,7
HEREDIA	80,5	-2,9	77,6	-3,9	73,7	-7,1	66,6
GUANACASTE	63,2	2,9	66,1	-4,8	61,3	-2,9	58,4
PUNTARENAS	71,1	0,7	71,8	-4,3	67,6	-4,7	62,9
LIMÓN	76,8	-1,3	75,5	-2,8	72,7	-8,4	64,3
<b>MUJERES</b>	<b>77,7</b>	<b>-2,0</b>	<b>75,7</b>	<b>-3,9</b>	<b>71,8</b>	<b>-8,7</b>	<b>63,1</b>
SAN JOSÉ	82,1	-1,8	80,3	-3,6	76,7	-8,0	68,7
ALAJUELA	73,5	-0,1	73,4	-4,0	69,4	-9,0	60,4
CARTAGO	80,0	-3,7	76,3	-3,8	72,5	-10,4	62,1
HEREDIA	81,0	-4,8	76,2	-2,9	73,3	-9,4	63,8
GUANACASTE	62,8	1,2	64,0	-5,4	58,6	-5,2	53,4
PUNTARENAS	72,0	-2,3	69,7	-4,3	65,4	-5,9	59,5
LIMÓN	76,9	-2,2	74,7	-3,7	71,1	-12,2	58,9

**CUADRO 6.4 COSTA RICA: COMPARACIÓN DEL ABSTENCIONISMO RELATIVO EN ELECCIONES MUNICIPALES  
POR PROVINCIA Y CANTÓN, ELECCIONES MUNICIPALES DICIEMBRE 2002, 2006, 2010 Y FEBRERO 2016  
(CIFRAS RELATIVAS)**

PROVINCIA Y CANTÓN	DICIEMBRE 2002	DIFERENCIA	DICIEMBRE 2006	DIFERENCIA	DICIEMBRE 2010	DIFERENCIA	FEBRERO 2016
<b>COSTA RICA</b>	<b>77,2</b>	<b>-1,0</b>	<b>76,2</b>	<b>-4,1</b>	<b>72,1</b>	<b>-7,5</b>	<b>64,6</b>
<b>SAN JOSÉ</b>	<b>81,8</b>	<b>-1,1</b>	<b>80,7</b>	<b>-3,9</b>	<b>76,8</b>	<b>-7,1</b>	<b>69,7</b>
SAN JOSÉ	82,9	5,2	88,1	-6,5	81,6	-8,0	73,6
ESCAZÚ	79,2	-1,6	77,6	-4,8	72,8	-11,7	61,1
DESAMPARADOS	87,4	-2,5	84,9	-0,6	84,3	-8,6	75,7
PURISCAL	70,8	-10,4	60,4	7,9	68,3	-6,4	61,9
TARRAZÚ	71,9	-6,0	65,9	-2,1	63,8	-2,9	60,9
ASERRÍ	77,5	-0,6	76,9	-6,1	70,8	1,0	71,7
MORA	71,9	-3,0	68,9	-4,2	64,7	-5,4	59,3
GOICOECHEA	87,7	-2,9	84,8	-3,5	81,3	-5,5	75,7
SANTA ANA	72,6	-8,2	64,4	5,1	69,5	-12,3	57,2
ALAJUELITA	86,8	-3,6	83,2	-2,6	80,6	-11,1	69,5
VÁZQUEZ DE CORONADO	75,2	-1,0	74,2	-0,4	73,9	-4,2	69,6
ACOSTA	66,1	0,7	66,8	-1,4	65,4	-5,9	59,5
TIBÁS	86,1	1,2	87,3	-5,3	81,9	-6,3	75,6
MORAVIA	85,4	-2,9	82,6	-3,4	79,2	-8,2	71,0
MONTES DE OCA	83,8	-2,8	80,9	-1,1	79,8	-11,0	68,8
TURRUBARES	37,7	-15,3	22,3	10,3	32,7	3,0	35,7
DOTA	75,1	-9,4	65,7	-9,0	56,6	-12,0	44,7
CURRIDABAT	82,0	-0,2	81,8	-4,9	77,0	-9,6	67,4
PÉREZ ZELEDÓN	76,4	-4,5	71,9	-8,2	63,7	-1,2	62,5
LEÓN CORTÉS	59,4	-11,8	47,6	1,5	49,1	8,1	57,2
<b>ALAJUELA</b>	<b>73,0</b>	<b>0,7</b>	<b>73,7</b>	<b>-4,0</b>	<b>69,7</b>	<b>-7,8</b>	<b>62,0</b>
ALAJUELA	80,0	3,2	83,1	-4,3	78,9	-8,3	70,6
SAN RAMÓN	74,1	-1,2	72,9	0,9	73,7	-10,9	62,8
GRECIA	77,8	-7,0	70,8	0,3	71,2	-8,9	62,3
SAN MATEO	61,3	-9,6	51,8	-5,9	45,9	-7,8	38,1
ATENAS	70,4	-5,2	65,1	-12,3	52,8	-1,9	50,9
NARANJO	70,1	3,2	73,4	-8,3	65,1	-7,5	57,6
PALMARES	61,0	3,9	65,0	0,6	65,6	-10,7	54,9
POÁS	60,0	10,0	70,0	8,3	78,3	-21,7	56,7
OROTINA	73,6	-1,8	71,8	-8,9	62,9	-6,7	56,2
SAN CARLOS	72,0	-0,5	71,4	-7,5	64,0	-5,6	58,4
ZARCERO	62,2	-1,7	60,5	-18,0	42,5	3,2	45,7
VALVERDE VEGA	59,3	-6,5	52,8	1,1	53,9	-1,6	52,4
UPALA	59,1	11,7	70,8	-6,5	64,4	-6,0	58,3
LOS CHILES	66,3	-11,1	55,3	-1,2	54,1	2,6	56,7
GUATUSO	60,0	0,6	60,7	-3,3	57,4	-3,2	54,1

**CUADRO 6.4 COSTA RICA: COMPARACIÓN DEL ABSTENCIONISMO RELATIVO EN ELECCIONES MUNICIPALES  
POR PROVINCIA Y CANTÓN, ELECCIONES MUNICIPALES DICIEMBRE 2002, 2006, 2010 Y FEBRERO 2016  
(CIFRAS RELATIVAS)**

PROVINCIA Y CANTÓN	DICIEMBRE 2002	DIFERENCIA	DICIEMBRE 2006	DIFERENCIA	DICIEMBRE 2010	DIFERENCIA	FEBRERO 2016
<b>CARTAGO</b>	<b>78,9</b>	<b>-2,4</b>	<b>76,5</b>	<b>-4,1</b>	<b>72,4</b>	<b>-9,0</b>	<b>63,4</b>
CARTAGO	84,8	-6,4	78,4	-1,6	76,8	-12,7	64,2
PARAÍSO	74,2	2,7	76,9	-12,5	64,4	-7,1	57,3
LA UNIÓN	82,0	-2,8	79,3	-1,0	78,2	-6,8	71,5
JIMÉNEZ	55,3	7,6	62,9	-15,5	47,4	-3,3	44,1
TURRIALBA	75,5	0,0	75,5	-6,6	68,9	-5,4	63,5
ALVARADO	61,3	13,4	74,6	-16,2	58,5	-6,9	51,6
OREAMUNO	80,3	-8,5	71,8	1,7	73,4	-8,1	65,4
EL GUARCO	75,6	0,3	75,9	-1,7	74,1	-13,9	60,2
<b>HEREDIA</b>	<b>80,7</b>	<b>-3,9</b>	<b>76,9</b>	<b>-3,4</b>	<b>73,5</b>	<b>-8,3</b>	<b>65,2</b>
HEREDIA	88,9	-3,8	85,1	-3,2	82,0	-9,4	72,5
BARVA	72,7	-5,9	66,8	-3,1	63,6	0,6	64,2
SANTO DOMINGO	80,0	-3,2	76,7	-8,6	68,1	-4,2	63,9
SANTA BÁRBARA	82,2	-7,1	75,2	-1,8	73,4	-10,4	63,0
SAN RAFAEL	83,3	-0,6	82,6	-2,6	80,0	-12,5	67,5
SAN ISIDRO	80,0	-5,0	74,9	-10,0	64,9	-9,4	55,6
BELÉN	71,1	-3,4	67,7	-4,5	63,3	-8,0	55,3
FLORES	73,2	-4,1	69,1	-5,5	63,6	-8,0	55,5
SAN PABLO	77,4	-4,9	72,6	-3,6	69,0	-5,9	63,1
SARAPIQUÍ	69,3	-1,5	67,8	6,3	74,0	-12,1	61,9
<b>GUANACASTE</b>	<b>63,0</b>	<b>2,1</b>	<b>65,1</b>	<b>-5,1</b>	<b>60,0</b>	<b>-4,0</b>	<b>55,9</b>
LIBERIA	82,2	-6,6	75,7	-4,5	71,2	-2,4	68,8
NICOYA	59,6	4,9	64,5	-0,7	63,7	-9,0	54,7
SANTA CRUZ	56,5	4,1	60,6	1,2	61,8	-7,7	54,1
BAGACES	75,0	-8,3	66,7	-2,4	64,3	-2,3	62,0
CARRILLO	59,0	5,9	65,0	-9,0	56,0	-2,0	54,0
CAÑAS	64,9	10,6	75,5	-11,4	64,1	-1,2	62,9
ABANGARES	64,2	-9,7	54,5	-9,6	44,9	-0,4	44,5
TILARÁN	57,7	3,3	60,9	-6,0	55,0	-11,7	43,2
NANDAYURE	45,8	-6,8	39,0	-4,2	34,8	7,4	42,2
LA CRUZ	55,4	-0,1	55,4	-3,3	52,0	0,6	52,6
HOJANCHA	32,7	42,2	74,9	-45,7	29,3	7,1	36,4

**CUADRO 6.4 COSTA RICA: COMPARACIÓN DEL ABSTENCIONISMO RELATIVO EN ELECCIONES MUNICIPALES  
POR PROVINCIA Y CANTÓN, ELECCIONES MUNICIPALES DICIEMBRE 2002, 2006, 2010 Y FEBRERO 2016  
(CIFRAS RELATIVAS)**

PROVINCIA Y CANTÓN	DICIEMBRE 2002	DIFERENCIA	DICIEMBRE 2006	DIFERENCIA	DICIEMBRE 2010	DIFERENCIA	FEBRERO 2016
<b>PUNTARENAS</b>	<b>71,5</b>	<b>-0,7</b>	<b>70,8</b>	<b>-4,3</b>	<b>66,5</b>	<b>-5,3</b>	<b>61,2</b>
PUNTARENAS	79,1	-5,2	73,8	-2,7	71,1	-6,5	64,6
ESPARZA	60,1	0,7	60,8	-4,0	56,8	-5,2	51,6
BUENOS AIRES	69,2	4,4	73,6	-5,1	68,5	-2,7	65,8
MONTES DE ORO	50,1	-7,2	42,9	8,6	51,5	-16,8	34,7
OSA	71,6	2,1	73,7	-11,9	61,8	-6,2	55,6
AGUIRRE	70,2	-2,9	67,3	-8,2	59,1	-2,5	56,5
GOLFITO	76,8	0,1	76,9	-7,3	69,5	-3,3	66,3
COTO BRUS	71,0	1,2	72,3	-5,2	67,1	-3,3	63,7
PARRITA	54,9	-4,1	50,8	-8,6	42,2	10,1	52,3
CORREDORES	74,0	4,7	78,7	-1,1	77,6	-9,9	67,7
GARABITO	47,9	8,4	56,3	4,6	60,9	-6,2	54,7
<b>LIMÓN</b>	<b>76,8</b>	<b>-1,7</b>	<b>75,1</b>	<b>-3,2</b>	<b>71,9</b>	<b>-10,2</b>	<b>61,7</b>
LIMÓN	85,0	-3,1	81,9	-5,9	76,0	-15,8	60,2
POCOCÍ	79,6	-3,3	76,4	-0,8	75,5	-8,9	66,6
SIQUIRRES	75,7	2,5	78,2	-5,4	72,7	-10,9	61,8
TALAMANCA	52,2	-5,9	46,3	7,0	53,3	-1,3	52,0
MATINA	62,9	-0,2	62,7	-5,5	57,1	-8,0	49,1
GUÁCIMO	73,0	2,9	75,9	-3,8	72,2	-6,7	65,5

**GRÁFICO 6.1**  
**COSTA RICA: PARTICIPACIÓN RELATIVA, SEGÚN PROVINCIA, ELECCIONES MUNICIPALES DICIEMBRE**  
**2002, 2006, 2010 Y FEBRERO 2016**

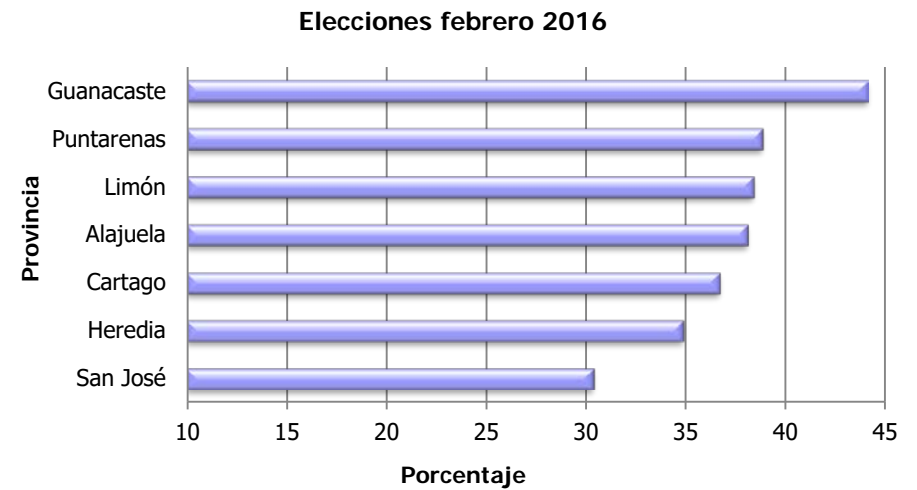
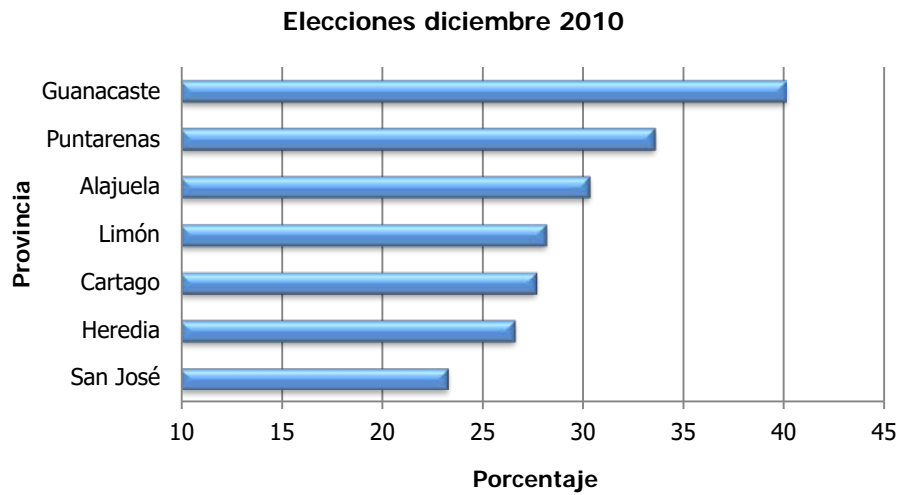
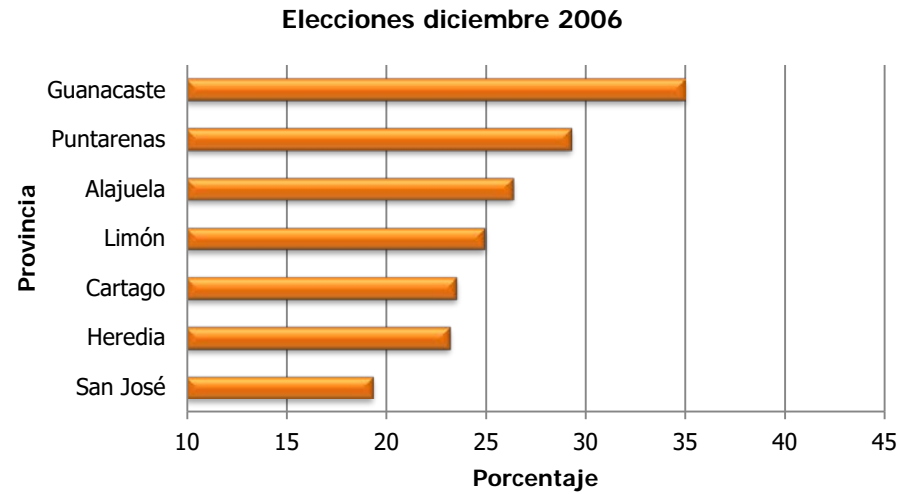
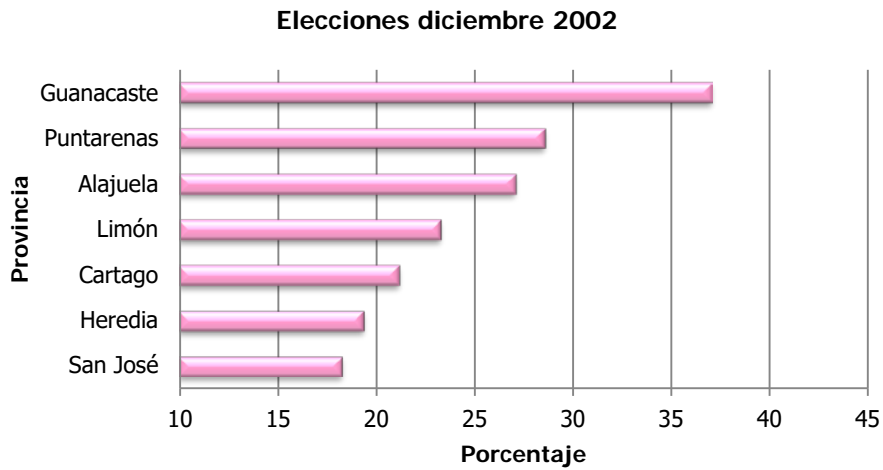

FUENTE: Tribunal Supremo de Elecciones.

**GRÁFICO 6.2**  
**COSTA RICA: ABSTENCIONISMO RELATIVO, SEGÚN PROVINCIA, ELECCIONES MUNICIPALES DICIEMBRE**

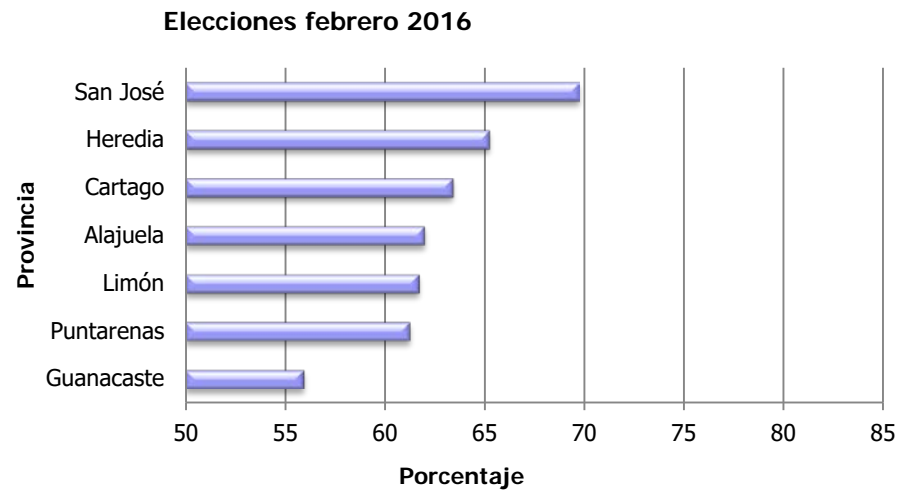
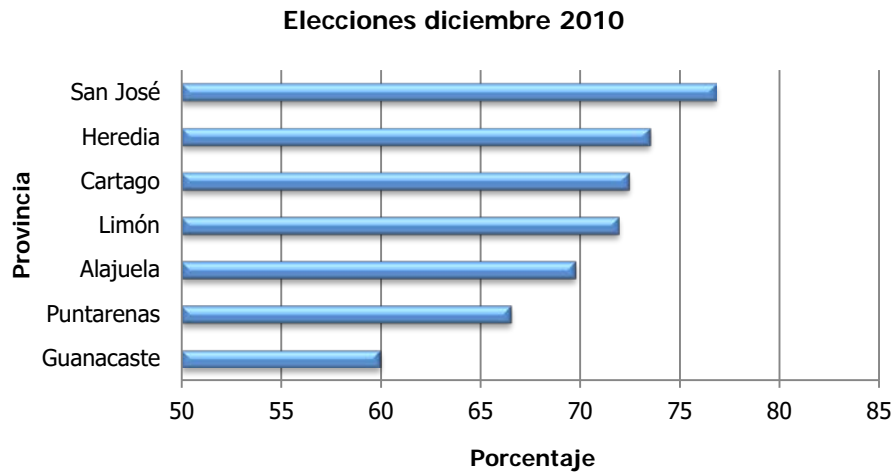
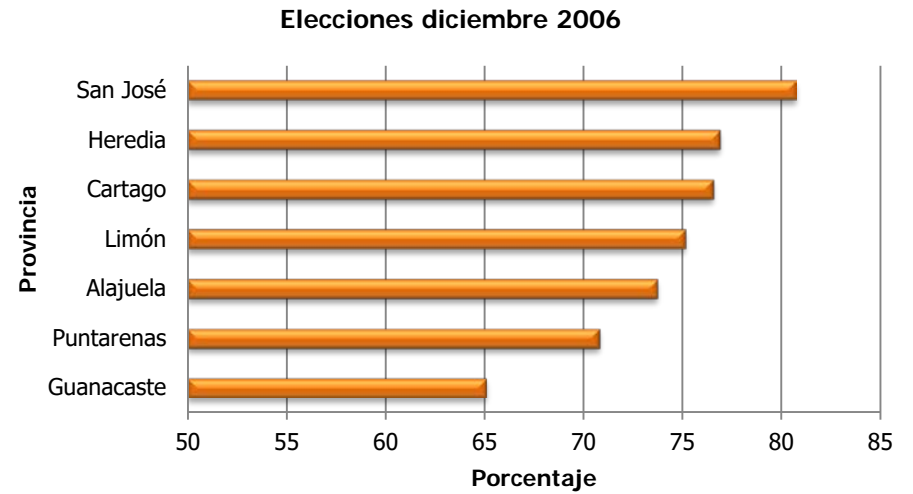
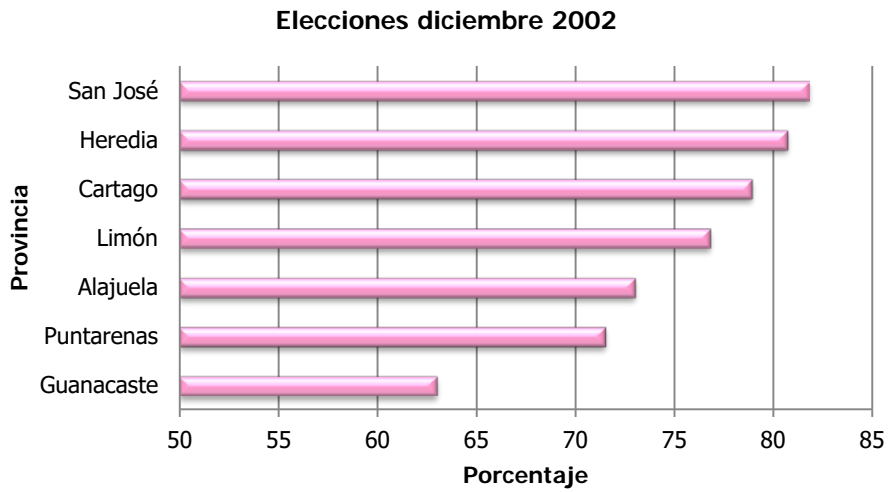

FUENTE: Tribunal Supremo de Elecciones.

**GRÁFICO 6.3**  
**COSTA RICA: COMPARATIVO PARTICIPACIÓN RELATIVA, EN ELECCIONES MUNICIPALES**  
**DICIEMBRE 2002, 2006, 2010 Y FEBRERO 2016, POR PROVINCIA**

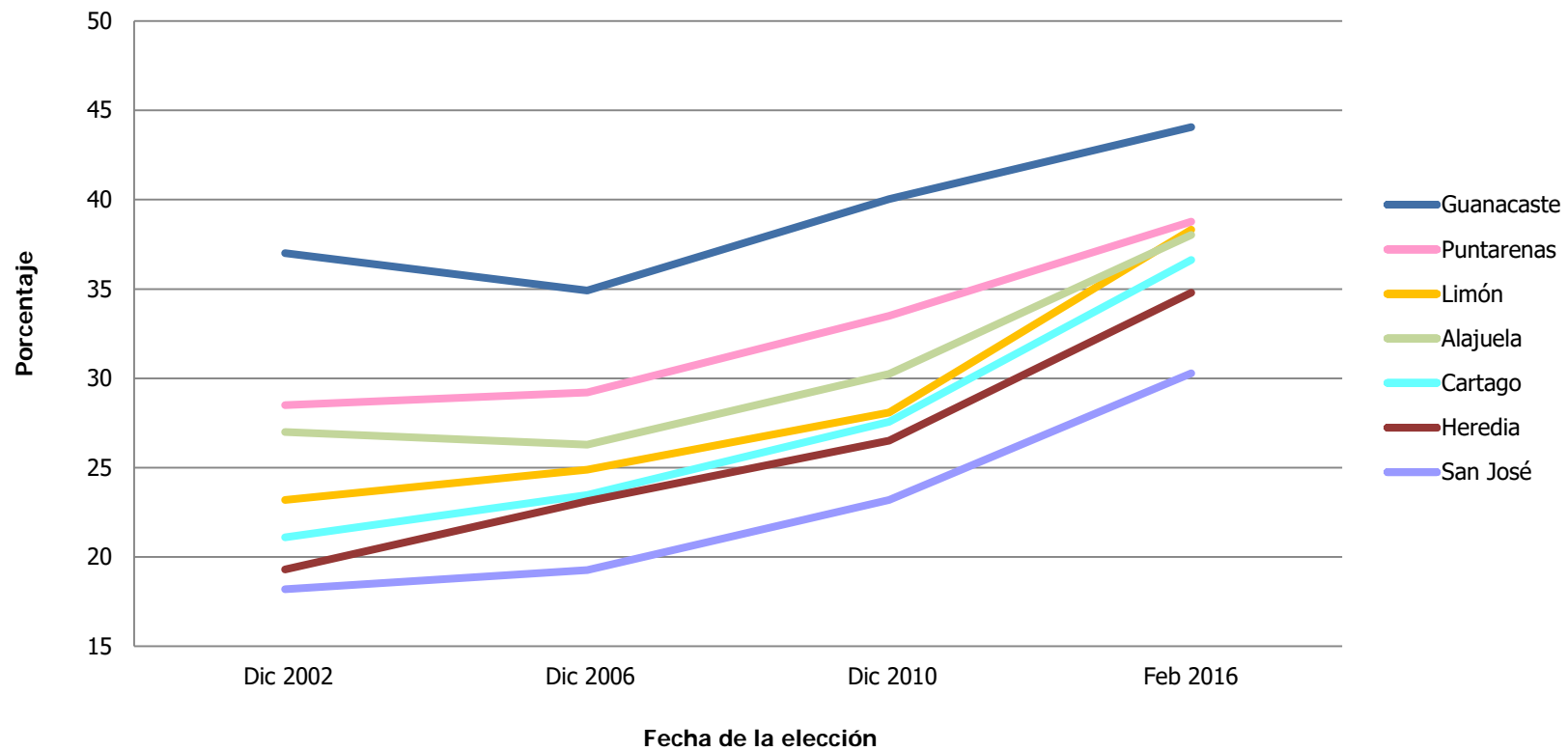

FUENTE: Tribunal Supremo de Elecciones.



**GRÁFICO 6.4**  
**COSTA RICA: COMPARATIVO ABSTENCIONISMO RELATIVO, EN ELECCIONES**  
**MUNICIPALES DICIEMBRE 2002, 2006, 2010 Y FEBRERO 2016, POR PROVINCIA**

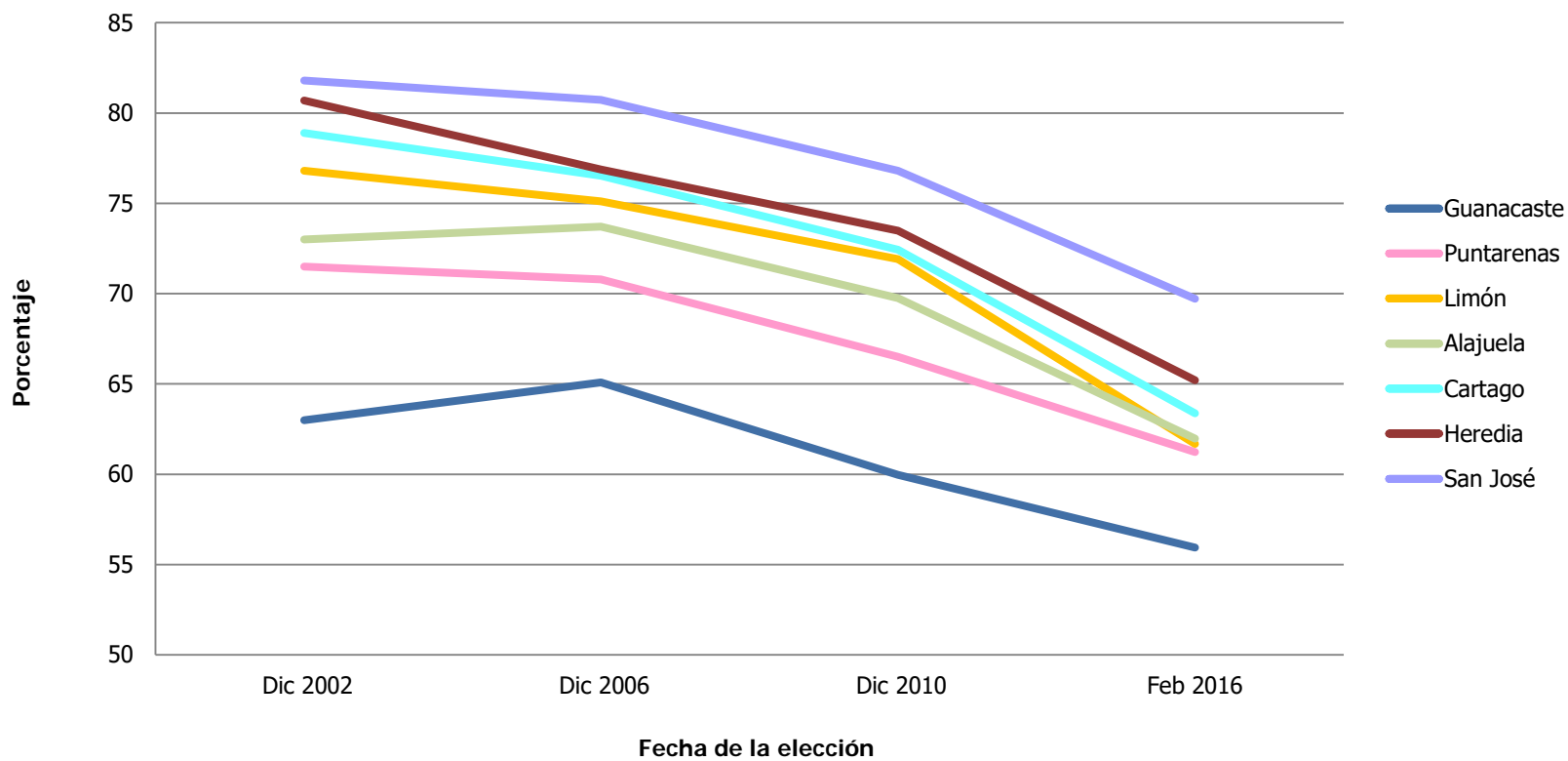

FUENTE: Tribunal Supremo de Elecciones.

**CUADRO 6.5 COSTA RICA: ELECTORADO FEBRERO 2016 POR PARTICIPACIÓN SEGÚN  
DISTRIBUCIÓN EN ELECCIONES MUNICIPALES DICIEMBRE 2002 A 2010  
(CIFRAS ABSOLUTAS Y RELATIVAS)**

DISTRIBUCIÓN EN ELECCIONES 2002-2010	ELECTORADO FEBRERO 2016				
	TOTAL	VOTANTES		ABSTENCIONISTAS	
		ABS	%	ABS	%
DICIEMBRE 2010	3 178 364	1 125 556	100,0	2 052 808	100,0
ABSTENCIONISTAS	1 965 877	504 385	44,8	1 461 492	71,2
VOTANTES	778 395	494 303	43,9	284 092	13,8
NO INSCRITOS(AS)	434 092	126 868	11,3	307 224	15,0
DICIEMBRE 2006	3 178 364	1 125 556	100,0	2 052 808	100,0
ABSTENCIONISTAS	1 828 935	541 301	48,1	1 287 634	62,7
VOTANTES	586 517	363 664	32,3	222 853	10,9
NO INSCRITOS(AS)	762 912	220 591	19,6	542 321	26,4
DICIEMBRE 2002	3 178 364	1 125 556	100,0	2 052 808	100,0
ABSTENCIONISTAS	1 611 640	516 625	45,9	1 095 015	53,3
VOTANTES	483 410	289 783	25,7	193 627	9,4
NO INSCRITOS(AS)	1 083 314	319 148	28,4	764 166	37,2

**CUADRO 6.6 COSTA RICA: ELECTORADO FEBRERO 2016 POR PARTICIPACIÓN, SEGÚN SEXO  
Y DISTRIBUCIÓN EN ELECCIONES DICIEMBRE 2010  
(CIFRAS ABSOLUTAS Y RELATIVAS)**

SEXO Y DISTRIBUCIÓN EN ELECCIONES DICIEMBRE 2010	ELECTORADO FEBRERO 2016				
	TOTAL	VOTANTES		ABSTENCIONISTAS	
		ABS	%	ABS	%
TOTAL	3 178 364	1 125 556	100,0	2 052 808	100,0
ABSTENCIONISTAS	1 965 877	504 385	44,8	1 461 492	71,2
VOTANTES	778 395	494 303	43,9	284 092	13,8
NO INSCRITOS(AS)	434 092	126 868	11,3	307 224	15,0
HOMBRES	1 584 178	537 973	100,0	1 046 205	100,0
ABSTENCIONISTAS	982 489	237 748	44,2	744 741	71,2
VOTANTES	381 267	240 192	44,6	141 075	13,5
NO INSCRITOS(AS)	220 422	60 033	11,2	160 389	15,3
MUJERES	1 594 186	587 583	100,0	1 006 603	100,0
ABSTENCIONISTAS	983 388	266 637	45,4	716 751	71,2
VOTANTES	397 128	254 111	43,2	143 017	14,2
NO INSCRITOS(AS)	213 670	66 835	11,4	146 835	14,6

**GRÁFICO 6.5**  
**COSTA RICA: VOTOS RECIBIDOS Y ABSTENCIONISMO FEBRERO 2016, POR**  
**DISTRIBUCIÓN DE VOTOS RECIBIDOS EN ELECCIONES DICIEMBRE 2010**

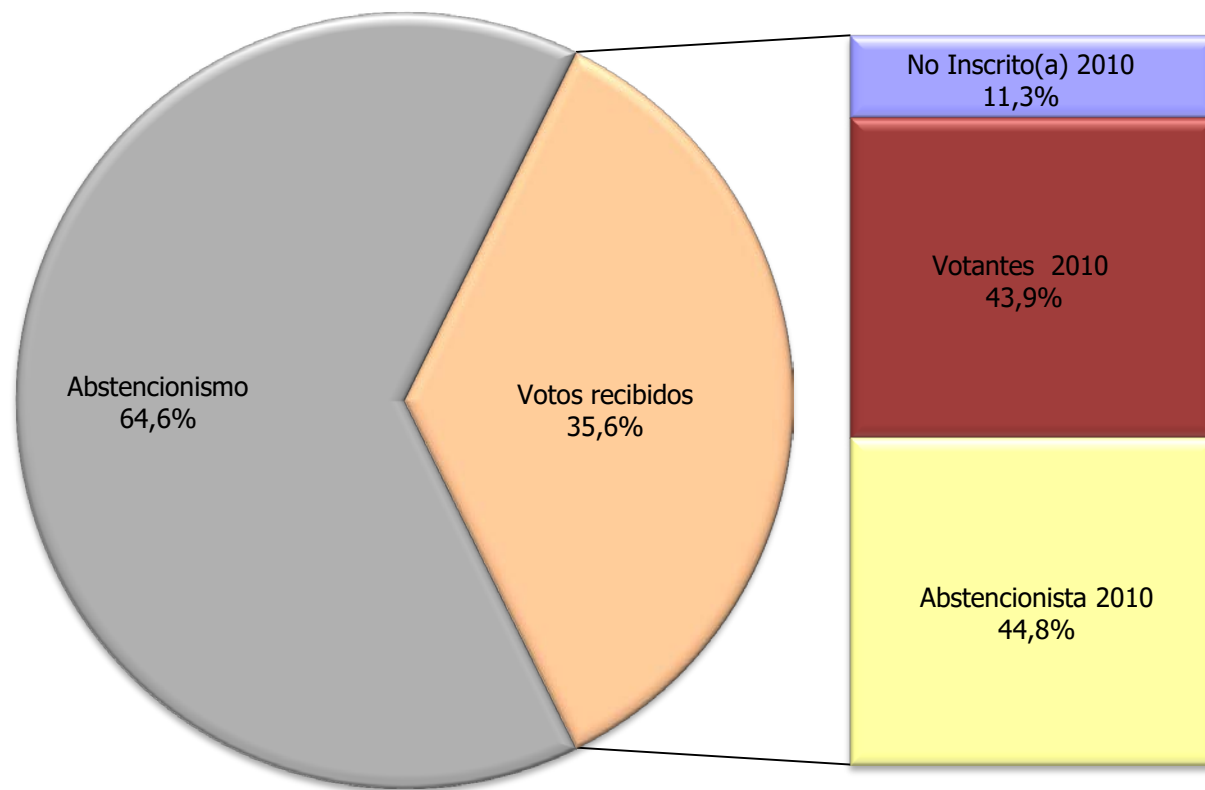

FUENTE: Tribunal Supremo de Elecciones.

**GRÁFICO 6.6**  
**COSTA RICA: VOTOS RECIBIDOS Y ABSTENCIONISMO FEBRERO 2016 POR**  
**DISTRIBUCIÓN DE ABSTENCIONISTAS EN ELECCIONES DICIEMBRE 2010**

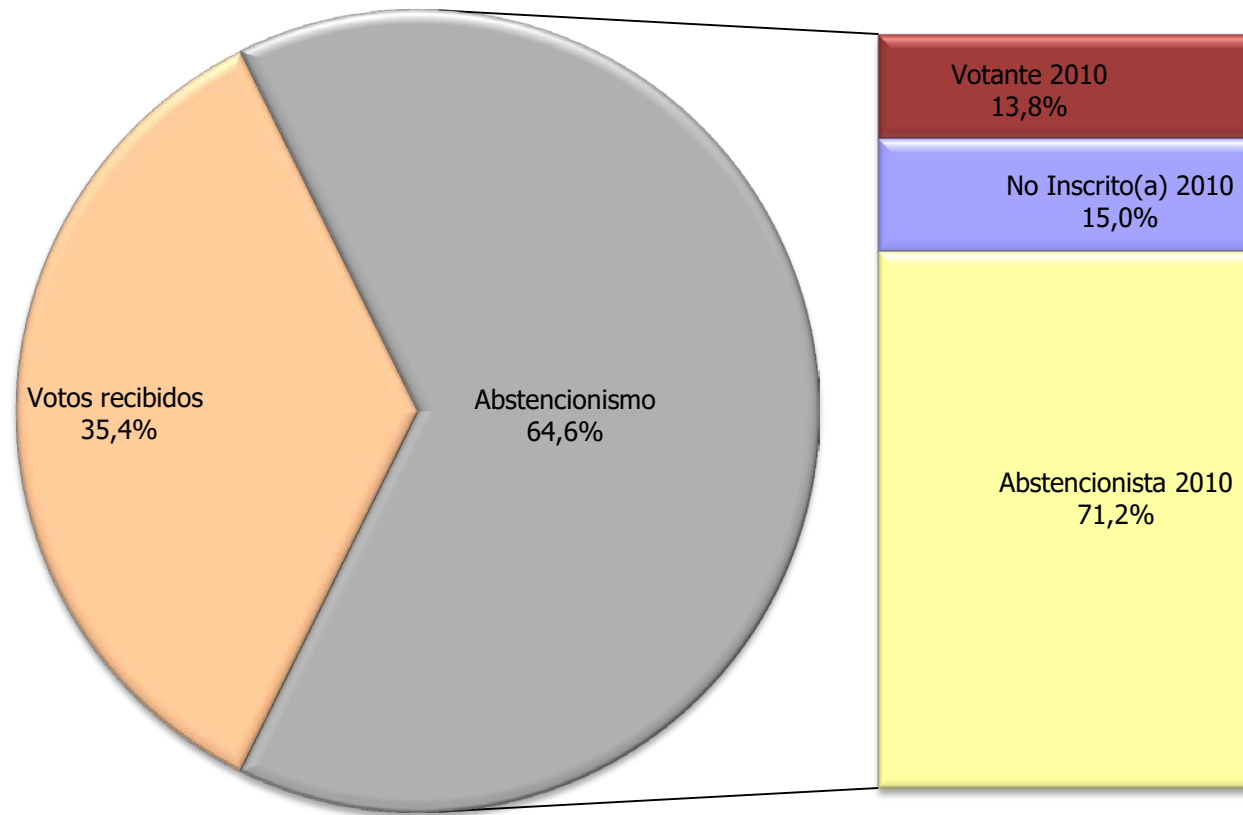

FUENTE: Tribunal Supremo de Elecciones.

**CUADRO 6.7 COSTA RICA: ELECTORADO FEBRERO 2016, SEGÚN ZONA  
Y DISTRIBUCIÓN EN ELECCIONES DICIEMBRE 2010  
(CIFRAS ABSOLUTAS Y RELATIVAS)**

ZONA Y DISTRIBUCIÓN EN ELECCIONES DICIEMBRE 2010	ELECTORADO FEBRERO 2016				
	TOTAL	VOTANTES		ABSTENCIONISTAS	
		ABS	%	ABS	%
TOTAL	3 178 364	1 125 556	100,0	2 052 808	100,0
ABSTENCIONISTAS	1 890 049	595 738	74,6	1 294 311	63,1
VOTANTES	334 048	141 028	6,7	193 020	9,4
NO INSCRITOS(AS)	954 267	388 790	18,6	565 477	27,5
URBANA	1 890 049	595 738	100,0	1 294 311	63,1
ABSTENCIONISTAS	1 256 519	292 481	80,6	964 038	74,5
VOTANTES	389 975	241 028	15,5	148 947	11,5
NO INSCRITOS(AS)	243 555	62 229	4,0	181 326	14,0
RURAL	334 048	141 028	100,0	193 020	100,0
ABSTENCIONISTAS	173 061	52 287	37,1	120 774	62,6
VOTANTES	109 330	70 745	50,2	38 585	20,0
NO INSCRITOS(AS)	51 657	17 996	12,8	33 661	17,4
MIXTA	954 267	388 790	100,0	565 477	100,0
ABSTENCIONISTAS	536 297	159 617	41,1	376 680	66,6
VOTANTES	279 090	182 530	46,9	96 560	17,1
NO INSCRITOS(AS)	138 880	46 643	12,0	92 237	16,3

**CUADRO 6.8 COSTA RICA: ELECTORADO SEGÚN GRUPOS DE EDAD  
Y DISTRIBUCIÓN EN FEBRERO 2016  
(CIFRAS ABSOLUTAS Y RELATIVAS)**

GRUPOS DE EDAD	ELECTORADO FEBRERO 2016				
	TOTAL	VOTANTES		ABSTENCIONISTAS	
		ABS	%	ABS	%
TOTAL	3 178 364	1 125 556	100,0	2 052 808	100,0
ABSTENCIONISTAS	1 965 877	504 385	44,8	1 461 492	71,2
VOTANTES	778 395	494 303	43,9	284 092	13,8
NO INSCRITOS(AS)	434 092	126 868	11,3	307 224	15,0
MENOS DE 30	912 175	271 324	100,0	640 851	100,0
ABSTENCIONISTAS	388 286	87 623	32,3	300 663	46,9
VOTANTES	118 526	62 690	23,1	55 836	8,7
NO INSCRITOS(AS)	405 363	121 011	44,6	284 352	44,4
30 - 39	680 658	225 249	100,0	455 409	100,0
ABSTENCIONISTAS	513 207	128 316	57,0	384 891	84,5
VOTANTES	159 024	95 247	42,3	63 777	14,0
NO INSCRITOS(AS)	8 427	1 686	0,7	6 741	1,5
40 - 49	542 390	205 171	100,0	337 219	100,0
ABSTENCIONISTAS	379 825	102 562	50,0	277 263	82,2
VOTANTES	154 786	100 923	49,2	53 863	16,0
NO INSCRITOS(AS)	7 779	1 686	0,8	6 093	1,8
50 - 59	493 695	204 926	100,0	288 769	100,0
ABSTENCIONISTAS	327 023	93 130	45,4	233 893	81,0
VOTANTES	160 703	110 522	53,9	50 181	17,4
NO INSCRITOS(AS)	5 969	1 274	0,6	4 695	1,6
60 - 69	304 482	131 280	100,0	173 202	100,0
ABSTENCIONISTAS	196 514	57 129	43,5	139 385	80,5
VOTANTES	104 342	73 409	55,9	30 933	17,9
NO INSCRITOS(AS)	3 626	742	0,6	2 884	1,7
70 Y MÁS	244 964	87 606	100,0	157 358	100,0
ABSTENCIONISTAS	161 022	35 625	40,7	125 397	79,7
VOTANTES	81 014	51 512	58,8	29 502	18,7
NO INSCRITOS(AS)	2 928	469	0,5	2 459	1,6

**GRÁFICO 6.7**  
**COSTA RICA: RELACIÓN ENTRE EL ABSTENCIONISMO Y EL ÍNDICE DE DESARROLLO SOCIAL CANTONAL 2013, ELECCIONES MUNICIPALES 2016**

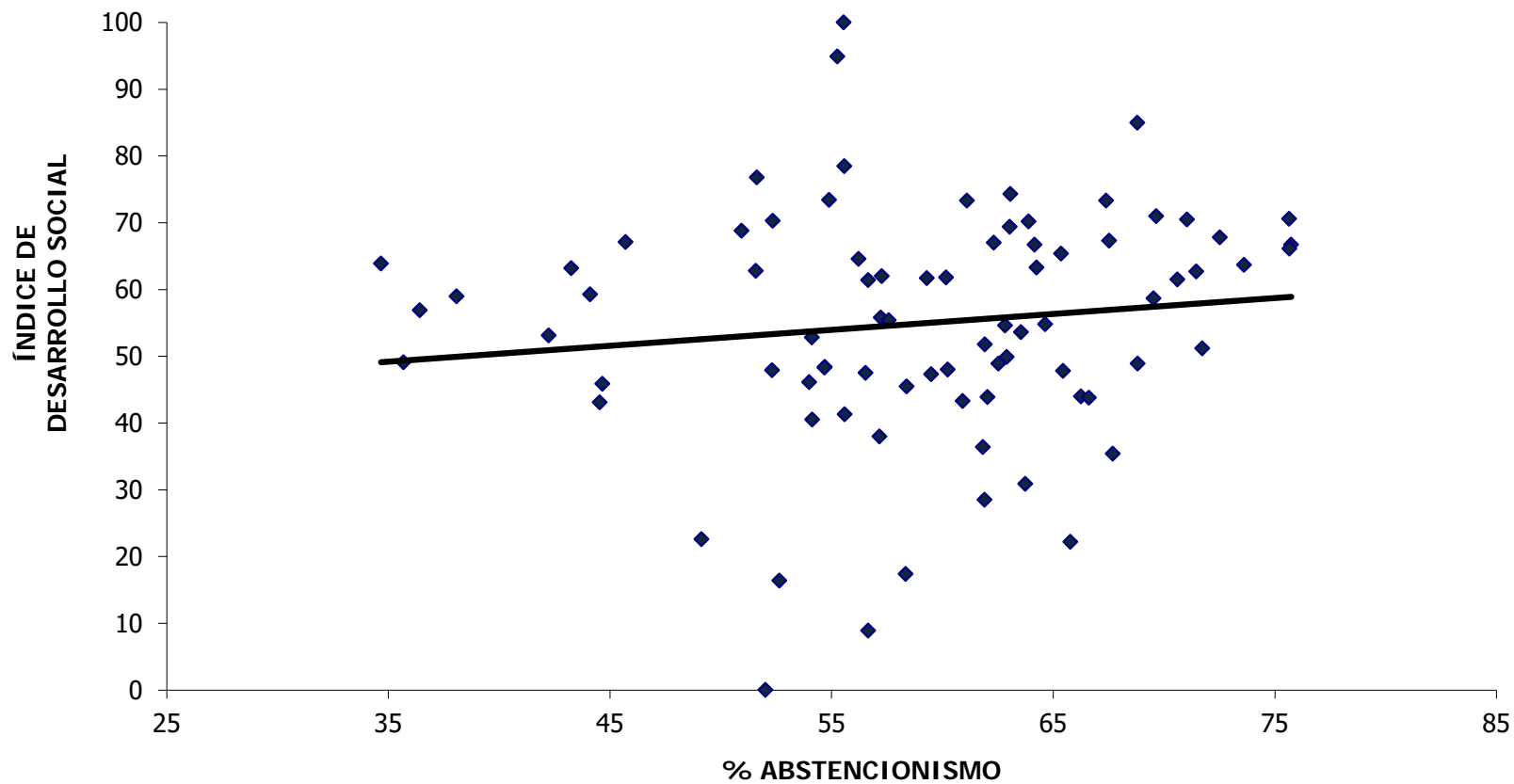

FUENTE: Tribunal Supremo de Elecciones, Ministerio de Planificación y Política Económica.



**GRÁFICO 6.8**  
**COSTA RICA: RELACIÓN ENTRE EL ABSTENCIONISMO Y EL ÍNDICE DE DESARROLLO HUMANO CANTONAL 2014, ELECCIONES MUNICIPALES FEBRERO 2016**

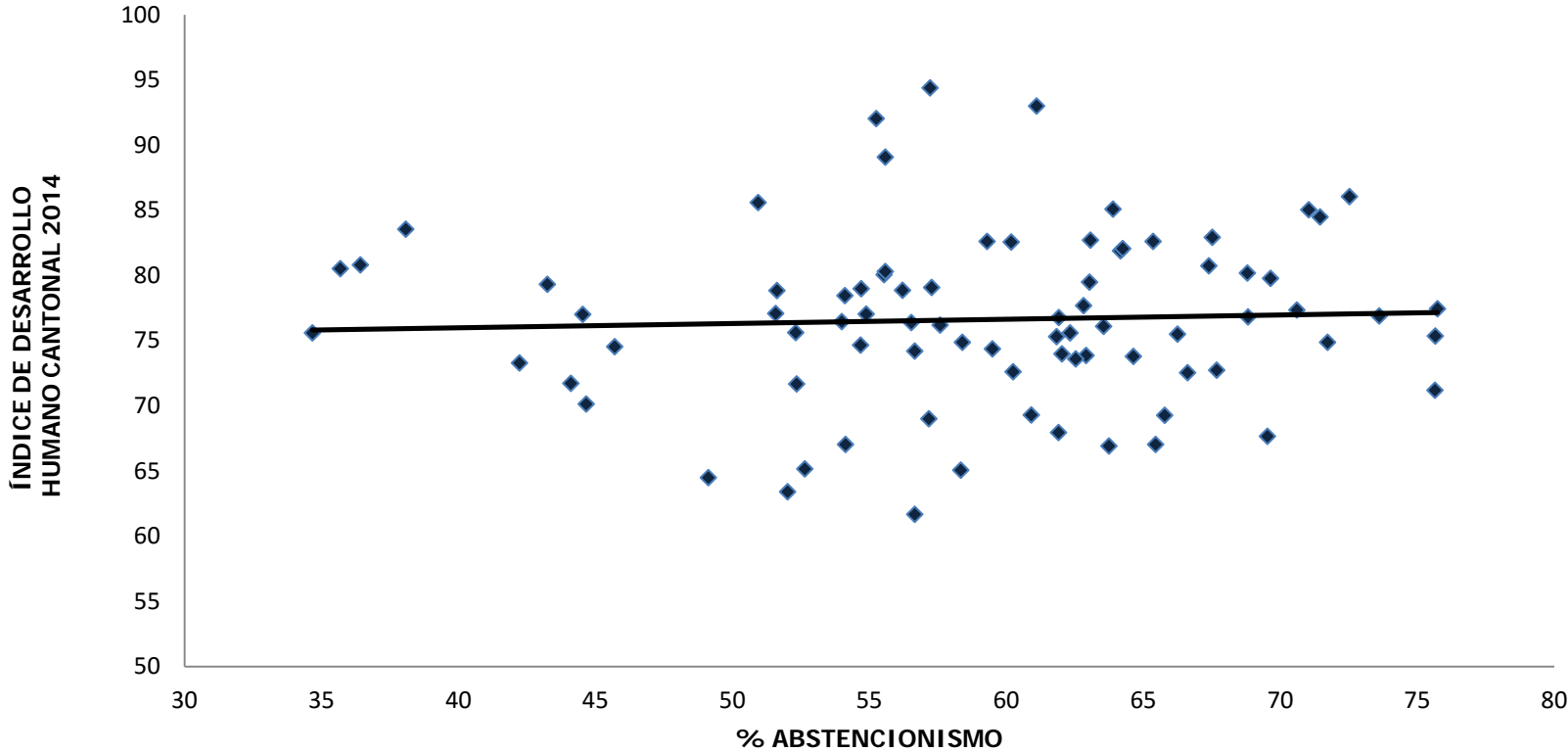

FUENTE: Tribunal Supremo de Elecciones - Atlas del Desarrollo Humano Cantonal de Costa Rica 2016 UCR-PNUD.

**GRÁFICO 6.9**  
**COSTA RICA: RELACIÓN ENTRE EL ABSTENCIONISMO Y EL ÍNDICE DE POBREZA HUMANA CANTONAL 2014, ELECCIONES MUNICIPALES FEBRERO 2016**

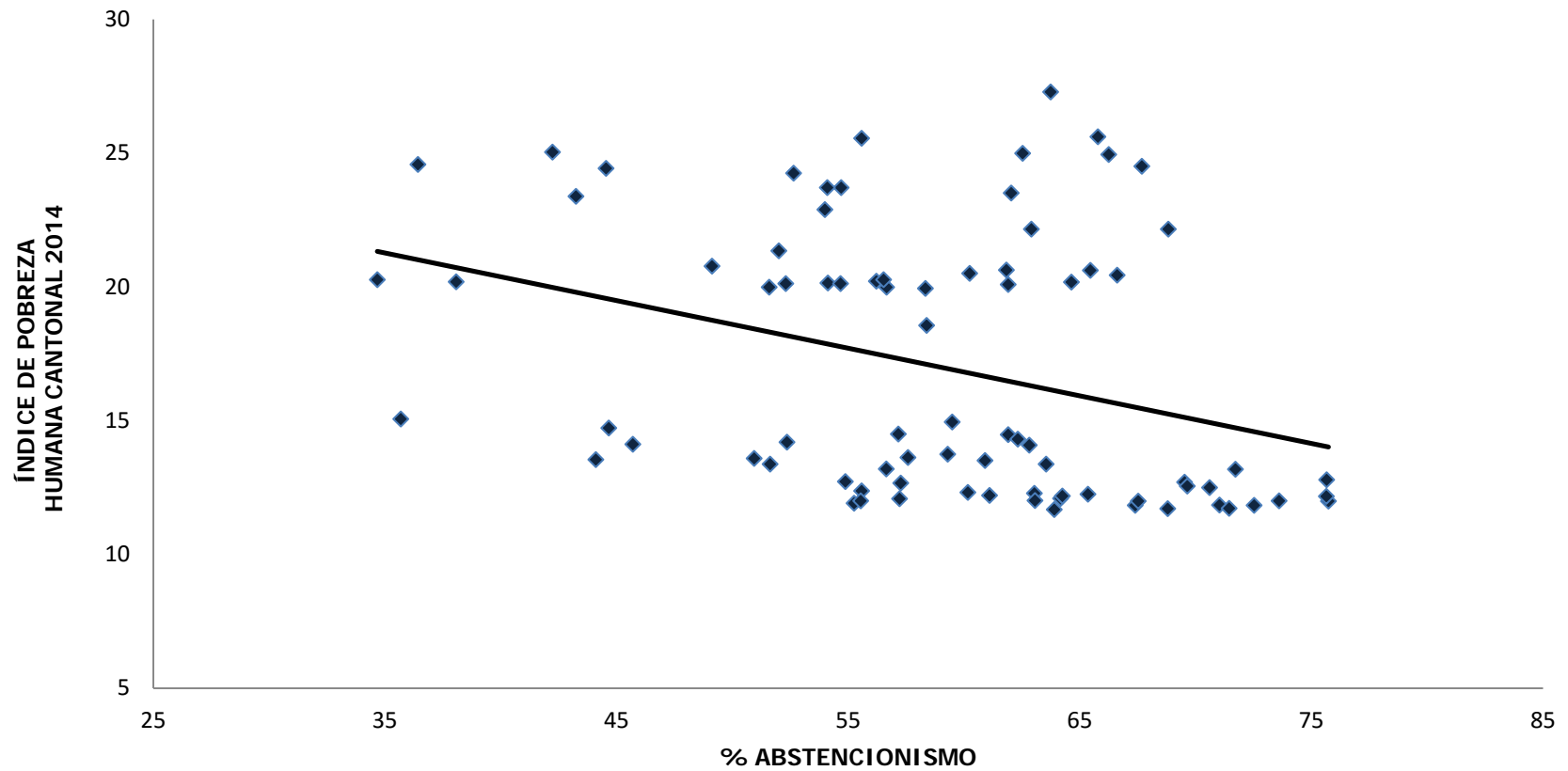

FUENTE: Tribunal Supremo de Elecciones - Atlas del Desarrollo Humano Cantonal de Costa Rica 2016 UCR-PNUD

**GRÁFICO 6.10**  
**COSTA RICA: RELACIÓN ENTRE EL ABSTENCIONISMO Y EL ÍNDICE DE POTENCIACIÓN DE GÉNERO CANTONAL 2014, ELECCIONES MUNICIPALES FEBRERO 2016**

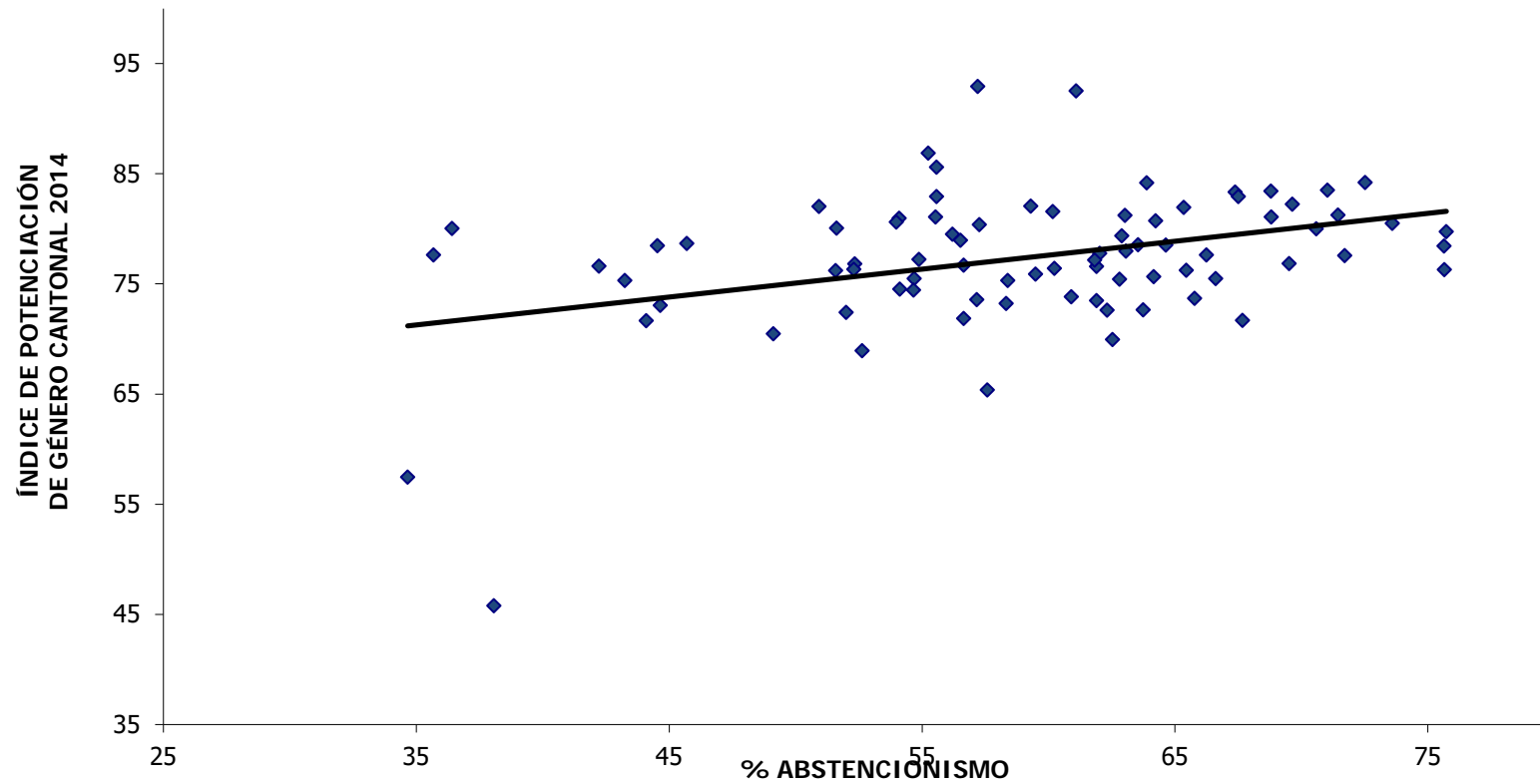

FUENTE: Tribunal Supremo de Elecciones - Atlas del Desarrollo Humano Cantonal de Costa Rica 2016 UCR-PNUD.

**GRÁFICO 6.11**  
**COSTA RICA: RELACIÓN ENTRE EL ABSTENCIONISMO Y EL ÍNDICE DE DESARROLLO HUMANO**  
**CANTONAL RELATIVO AL GÉNERO 2014, ELECCIONES MUNICIPALES FEBRERO 2016**

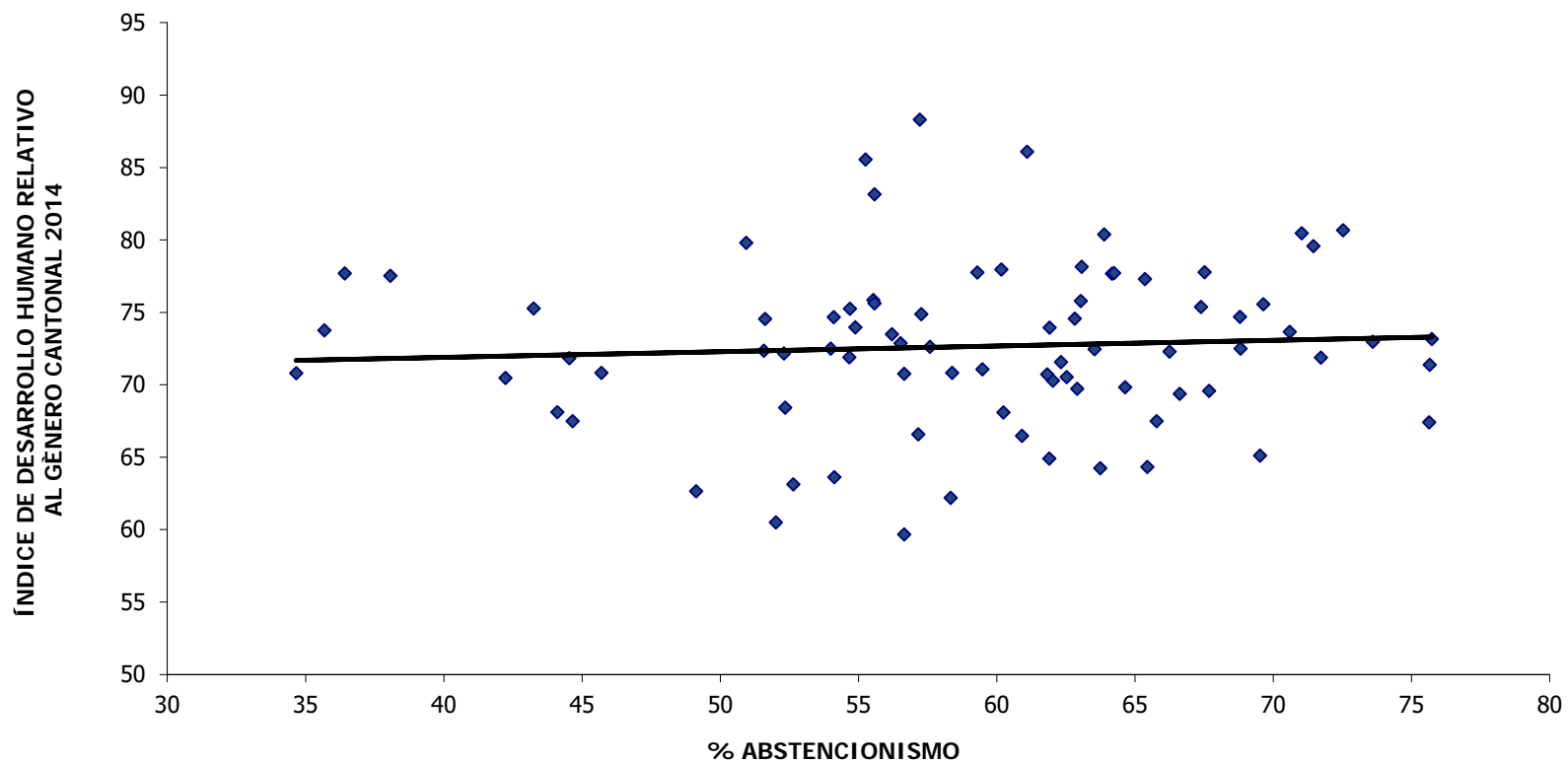

FUENTE: Tribunal Supremo de Elecciones - Atlas del Desarrollo Humano Cantonal de Costa Rica 2016 UCR-PNUD.

# Capítulo VII

## DISTRIBUCIÓN DEL VOTO ASISTIDO Y PÚBLICO

**GRÁFICO 7.1**  
**COSTA RICA: VOTO ASISTIDO POR SEXO, SEGÚN PROVINCIA, ELECCIONES MUNICIPALES**  
**FEBRERO 2016**

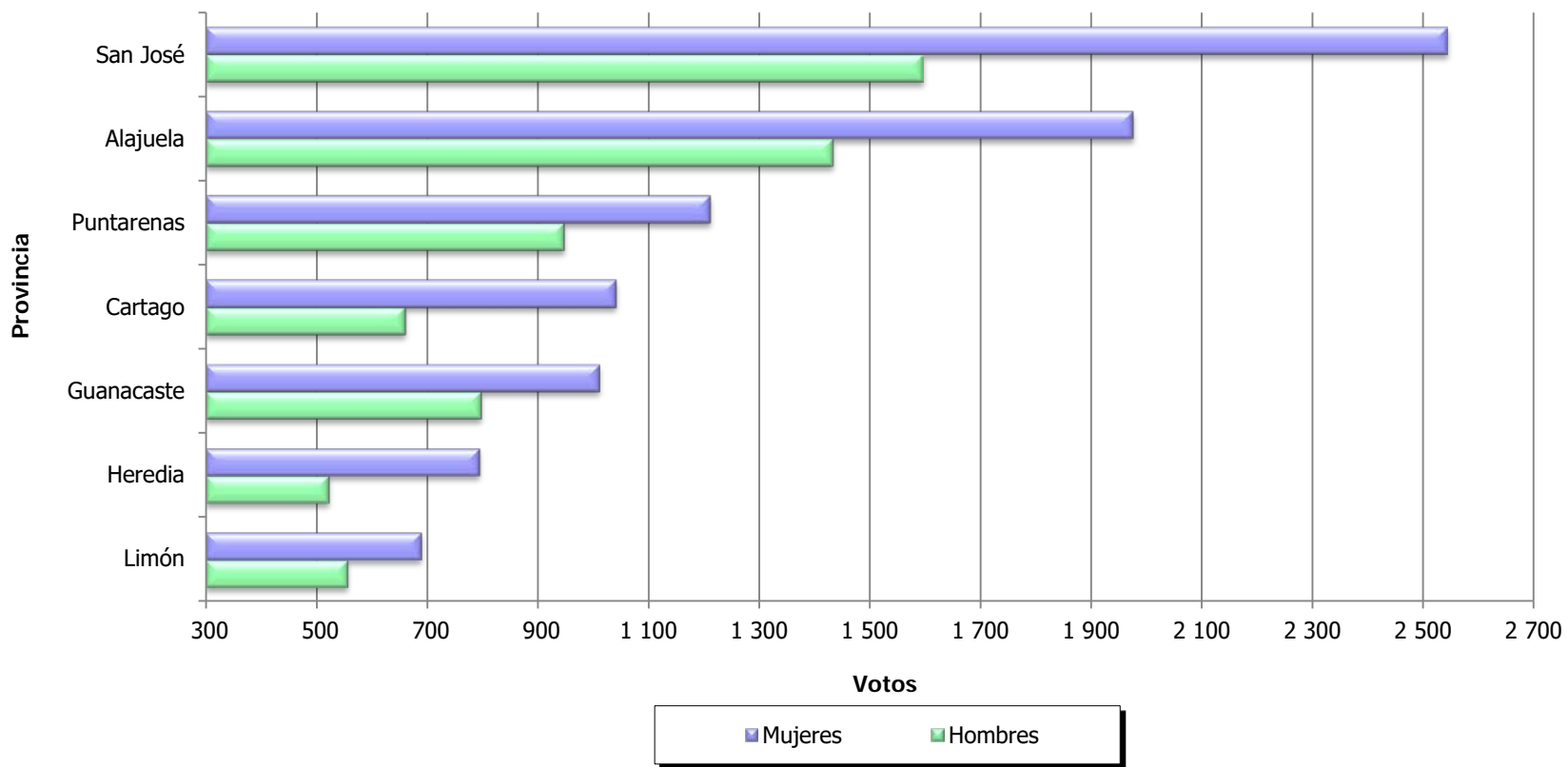

FUENTE: Tribunal Supremo de Elecciones.

**GRÁFICO 7.2**  
**COSTA RICA: VOTO PÚBLICO POR SEXO, SEGÚN PROVINCIA ELECCIONES MUNICIPALES**  
**FEBRERO 2016**

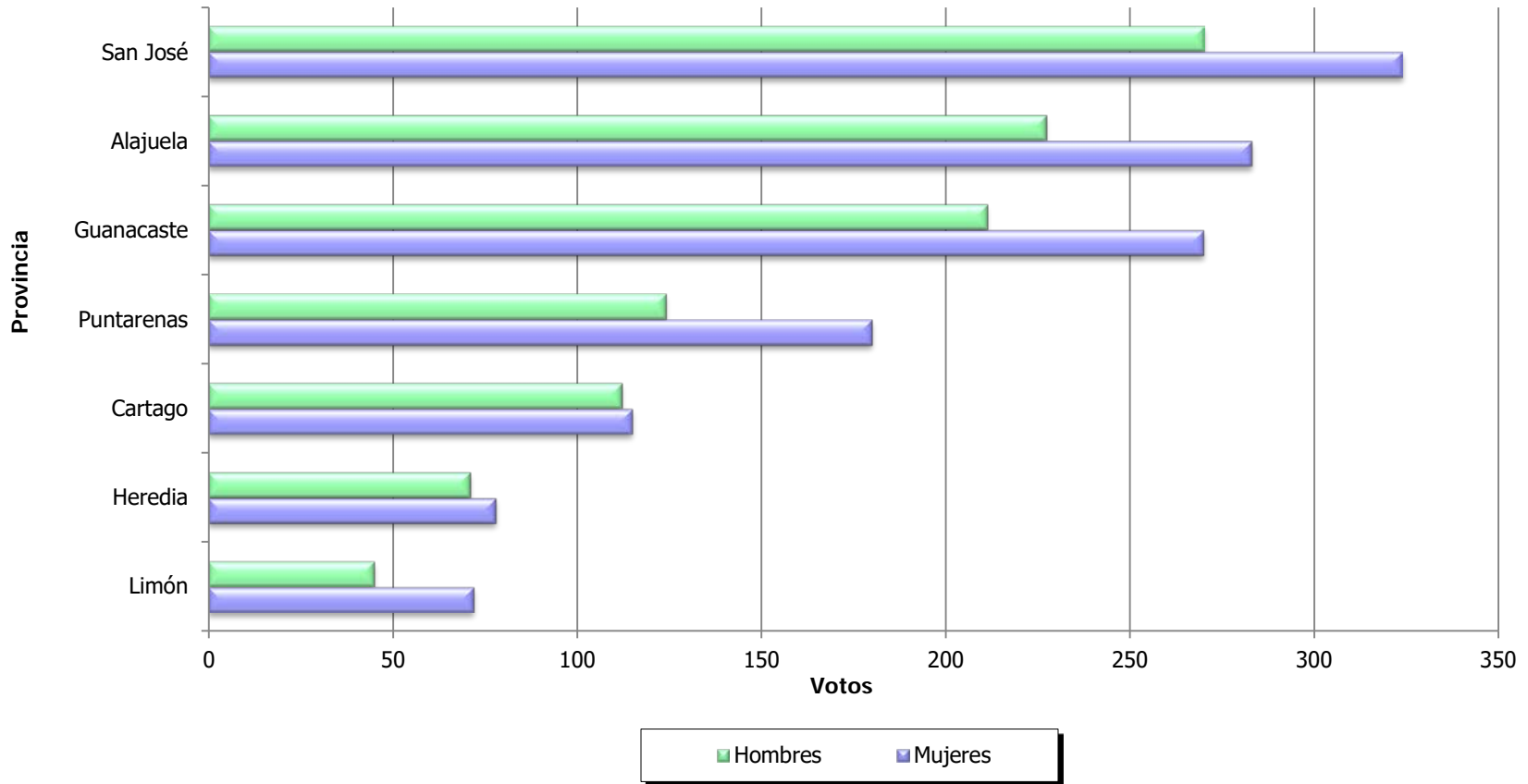

FUENTE: Tribunal Supremo de Elecciones.

**CUADRO 7.1 COSTA RICA: VOTO ASISTIDO Y PÚBLICO, POR SEXO, SEGÚN PROVINCIA  
ELECCIONES MUNICIPALES FEBRERO 2016  
(CIFRAS ABSOLUTAS Y RELATIVAS)**

PROVINCIA	VOTO ASISTIDO					VOTO PÚBLICO				
	TOTAL	HOMBRES		MUJERES		TOTAL	HOMBRES		MUJERES	
		ABS	%	ABS	%		ABS	%	ABS	%
<b>COSTA RICA</b>	<b>15 787</b>	<b>6 516</b>	<b>41,3</b>	<b>9 271</b>	<b>58,7</b>	<b>2 382</b>	<b>1 322</b>	<b>55,5</b>	<b>1 060</b>	<b>44,5</b>
SAN JOSÉ	4 140	1 596	38,6	2 544	61,4	594	324	54,5	270	45,5
ALAJUELA	3 409	1 433	42,0	1 976	58,0	510	283	55,5	227	44,5
CARTAGO	1 703	661	38,8	1 042	61,2	227	115	50,7	112	49,3
HEREDIA	1 318	523	39,7	795	60,3	149	78	52,3	71	47,7
GUANACASTE	1 810	798	44,1	1 012	55,9	481	270	56,1	211	43,9
PUNTARENAS	2 160	948	43,9	1 212	56,1	304	180	59,2	124	40,8
LIMÓN	1 247	557	44,7	690	55,3	117	72	61,5	45	38,5



**CUADRO 7.2 COSTA RICA: VOTO ASISTIDO Y PÚBLICO, POR ZONA, SEGÚN PROVINCIA**  
**ELECCIONES MUNICIPALES FEBRERO 2016**  
(CIFRAS ABSOLUTAS Y RELATIVAS)

PROVINCIA	VOTO ASISTIDO							VOTO PÚBLICO						
	TOTAL	URBANA		RURAL		MIXTA		TOTAL	URBANA		RURAL		MIXTA	
		ABS	%	ABS	%	ABS	%		ABS	%	ABS	%	ABS	%
<b>COSTA RICA</b>	<b>15 787</b>	<b>7 255</b>	<b>46,0</b>	<b>2 321</b>	<b>14,7</b>	<b>6 211</b>	<b>39,3</b>	<b>2 382</b>	<b>934</b>	<b>39,2</b>	<b>364</b>	<b>15,3</b>	<b>1 084</b>	<b>45,5</b>
SAN JOSÉ	4 140	2 940	71,0	711	17,2	489	11,8	594	369	0,6	127	0,2	98	0,2
ALAJUELA	3 409	1 062	31,2	438	12,8	1 909	56,0	510	162	0,3	61	0,1	287	0,6
CARTAGO	1 703	923	54,2	143	8,4	637	37,4	227	111	0,5	18	0,1	98	0,4
HEREDIA	1 318	1 078	81,8	71	5,4	169	12,8	149	106	0,7	4	0,0	39	0,3
GUANACASTE	1 810	366	20,2	351	19,4	1 093	60,4	481	73	0,2	73	0,2	335	0,7
PUNTARENAS	2 160	596	27,6	410	19,0	1 154	53,4	304	83	0,3	58	0,2	163	0,5
LIMÓN	1 247	290	23,3	197	15,8	760	60,9	117	30	0,3	23	0,2	64	0,5

**CUADRO 7.3 COSTA RICA: VOTO ASISTIDO Y PÚBLICO, POR SEXO, SEGÚN GRUPOS DE EDAD  
ELECCIONES MUNICIPALES FEBRERO 2016  
(CIFRAS ABSOLUTAS Y RELATIVAS)**

GRUPOS DE EDAD	VOTO ASISTIDO						VOTO PÚBLICO					
	TOTAL		HOMBRES		MUJERES		TOTAL		HOMBRES		MUJERES	
	ABS	%	ABS	%	ABS	%	ABS	%	ABS	%	ABS	%
<b>COSTA RICA</b>	<b>15 787</b>	<b>100,0</b>	<b>6 516</b>	<b>100,0</b>	<b>9 271</b>	<b>100,0</b>	<b>2 382</b>	<b>100,0</b>	<b>1 322</b>	<b>100,0</b>	<b>1 060</b>	<b>100,0</b>
18 AÑOS	89	0,6	48	0,7	41	0,4	5	0,2	2	0,2	3	0,3
19 AÑOS	117	0,7	74	1,1	43	0,5	12	0,5	6	0,5	6	0,6
20 - 24	563	3,6	305	4,7	258	2,8	46	1,9	34	2,6	12	1,1
25 - 29	572	3,6	324	5,0	248	2,7	48	2,0	31	2,3	17	1,6
30 - 34	443	2,8	225	3,5	218	2,4	52	2,2	35	2,6	17	1,6
35 - 39	473	3,0	259	4,0	214	2,3	66	2,8	35	2,6	31	2,9
40 - 44	481	3,0	239	3,7	242	2,6	72	3,0	39	3,0	33	3,1
45 - 49	537	3,4	253	3,9	284	3,1	111	4,7	62	4,7	49	4,6
50 - 54	679	4,3	314	4,8	365	3,9	116	4,9	67	5,1	49	4,6
55 - 59	708	4,5	301	4,6	407	4,4	131	5,5	76	5,7	55	5,2
60 - 64	842	5,3	331	5,1	511	5,5	149	6,3	82	6,2	67	6,3
65 - 69	1 191	7,5	440	6,8	751	8,1	198	8,3	108	8,2	90	8,5
70 - 74	1 687	10,7	580	8,9	1 107	11,9	253	10,6	129	9,8	124	11,7
75 - 79	2 137	13,5	727	11,2	1 410	15,2	323	13,6	173	13,1	150	14,2
80 - 84	2 391	15,1	883	13,6	1 508	16,3	349	14,7	189	14,3	160	15,1
85 AÑOS Y MÁS	2 877	18,2	1 213	18,6	1 664	17,9	451	18,9	254	19,2	197	18,6

**CUADRO 7.4 COSTA RICA: VOTO ASISTIDO Y PÚBLICO, POR ZONA, SEGÚN GRUPOS DE EDAD  
ELECCIONES MUNICIPALES FEBRERO 2016  
(CIFRAS ABSOLUTAS Y RELATIVAS)**

GRUPOS DE EDAD	VOTO ASISTIDO								VOTO PÚBLICO							
	TOTAL		URBANA		RURAL		MIXTA		TOTAL		URBANA		RURAL		MIXTA	
	ABS	%	ABS	%	ABS	%	ABS	%	ABS	%	ABS	%	ABS	%	ABS	%
<b>COSTA RICA</b>	<b>15 787</b>	<b>100,0</b>	<b>7 255</b>	<b>100,0</b>	<b>2 321</b>	<b>100,0</b>	<b>6 211</b>	<b>100,0</b>	<b>2 382</b>	<b>100,0</b>	<b>934</b>	<b>100,0</b>	<b>364</b>	<b>100,0</b>	<b>1 084</b>	<b>100,0</b>
18 AÑOS	89	0,6	37	0,5	15	0,6	37	0,6	5	0,2	4	0,4	-	-	1	0,1
19 AÑOS	117	0,7	56	0,8	18	0,8	43	0,7	12	0,5	2	0,2	3	0,8	7	0,6
20 - 24	563	3,6	279	3,8	87	3,7	197	3,2	46	1,9	24	2,6	9	2,5	13	1,2
25 - 29	572	3,6	282	3,9	81	3,5	209	3,4	48	2,0	18	1,9	7	1,9	23	2,1
30 - 34	443	2,8	206	2,8	69	3,0	168	2,7	52	2,2	19	2,0	10	2,7	23	2,1
35 - 39	473	3,0	213	2,9	66	2,8	194	3,1	66	2,8	37	4,0	11	3,0	18	1,7
40 - 44	481	3,0	191	2,6	89	3,8	201	3,2	72	3,0	32	3,4	8	2,2	32	3,0
45 - 49	537	3,4	240	3,3	78	3,4	219	3,5	111	4,7	49	5,2	22	6,0	40	3,7
50 - 54	679	4,3	301	4,1	105	4,5	273	4,4	116	4,9	55	5,9	20	5,5	41	3,8
55 - 59	708	4,5	332	4,6	89	3,8	287	4,6	131	5,5	63	6,7	15	4,1	53	4,9
60 - 64	842	5,3	371	5,1	111	4,8	360	5,8	149	6,3	68	7,3	15	4,1	66	6,1
65 - 69	1 191	7,5	517	7,1	180	7,8	494	8,0	198	8,3	82	8,8	27	7,4	89	8,2
70 - 74	1 687	10,7	735	10,1	236	10,2	716	11,5	253	10,6	108	11,6	41	11,3	104	9,6
75 - 79	2 137	13,5	913	12,6	367	15,8	857	13,8	323	13,6	109	11,7	48	13,2	166	15,3
80 - 84	2 391	15,1	1 106	15,2	375	16,2	910	14,7	349	14,7	124	13,3	51	14,0	174	16,1
85 AÑOS Y MÁS	2 877	18,2	1 476	20,3	355	15,3	1 046	16,8	451	18,9	140	15,0	77	21,2	234	21,6

**CUADRO 7.5 COSTA RICA: VOTO PÚBLICO, POR PROVINCIA, SEGÚN GRUPOS DE EDAD  
ELECCIONES MUNICIPALES FEBRERO 2016**

<b>GRUPOS DE EDAD</b>	<b>TOTAL</b>	<b>SAN JOSÉ</b>	<b>ALAJUELA</b>	<b>CARTAGO</b>	<b>HEREDIA</b>	<b>GUANACASTE</b>	<b>PUNTARENAS</b>	<b>LIMÓN</b>
<b>COSTA RICA</b>	<b>2 382</b>	<b>594</b>	<b>510</b>	<b>227</b>	<b>149</b>	<b>481</b>	<b>304</b>	<b>117</b>
18 AÑOS	5	2	1	-	-	1	1	-
19 AÑOS	12	2	3	2	-	4	1	-
20 - 24	46	17	5	3	4	10	6	1
25 - 29	48	8	7	2	1	17	9	4
30 - 34	52	17	10	3	2	9	8	3
35 - 39	66	23	12	6	6	10	4	5
40 - 44	72	20	12	5	5	15	9	6
45 - 49	111	28	23	14	8	15	15	8
50 - 54	116	25	25	27	5	16	16	2
55 - 59	131	42	21	20	7	15	14	12
60 - 64	149	40	36	12	11	25	17	8
65 - 69	198	59	47	16	13	26	23	14
70 - 74	253	62	57	24	16	43	39	12
75 - 79	323	65	73	36	19	65	52	13
80 - 84	349	87	71	34	18	80	42	17
85 AÑOS Y MÁS	451	97	107	23	34	130	48	12

**CUADRO 7.6 COSTA RICA: VOTO ASISTIDO, POR PROVINCIA, SEGÚN GRUPOS DE EDAD  
ELECCIONES MUNICIPALES FEBRERO 2016**

<b>GRUPOS DE EDAD</b>	<b>TOTAL</b>	<b>SAN JOSÉ</b>	<b>ALAJUELA</b>	<b>CARTAGO</b>	<b>HEREDIA</b>	<b>GUANACASTE</b>	<b>PUNTARENAS</b>	<b>LIMÓN</b>
<b>COSTA RICA</b>	<b>15 787</b>	<b>4 140</b>	<b>3 409</b>	<b>1 703</b>	<b>1 318</b>	<b>1 810</b>	<b>2 160</b>	<b>1 247</b>
18 AÑOS	89	21	19	13	5	7	14	10
19 AÑOS	117	28	31	17	6	10	14	11
20 - 24	563	153	128	60	49	68	61	44
25 - 29	572	178	109	64	48	49	75	49
30 - 34	443	121	105	36	46	44	57	34
35 - 39	473	113	94	53	46	67	56	44
40 - 44	481	114	97	60	24	58	75	53
45 - 49	537	131	115	58	40	63	79	51
50 - 54	679	178	139	81	57	78	93	53
55 - 59	708	196	143	84	51	71	99	64
60 - 64	842	203	178	94	68	84	121	94
65 - 69	1 191	292	244	136	84	137	194	104
70 - 74	1 687	402	368	211	134	193	241	138
75 - 79	2 137	524	467	238	164	257	325	162
80 - 84	2 391	645	540	250	219	276	293	168
85 AÑOS Y MÁS	2 877	841	632	248	277	348	363	168

# MISIÓN

Impartir justicia electoral, organizar y arbitrar procesos electorales transparentes y confiables, capaces por ello de sustentar la convivencia democrática, así como prestar los servicios de registración civil e identificación de los costarricenses.

# VISIÓN

Ser un organismo electoral líder de Latinoamérica, tanto por su solvencia técnica como por su capacidad de promover cultura democrática.



ISBN: 978-9930-521-13-7



Costado Oeste del Parque Nacional, Calle 15, Avenidas 1 y 3.  
Central Telefónica: 287-5555. Apartado: 2163-1000, San José.  
Página Web: [www.tse.go.cr](http://www.tse.go.cr)